Correio da Manhã

Fundador — EDMUNDO BITTENCOURT

DIRECTOR M. PAULO FILHO | ANNO XXIX — N. 10.723 | Gerente — EDMUNDO BRAGANTE

RIO DE JANEIRO, QUINTA-FEIRA, 12 DE DEZEMBRO DE 1929 | LARGO DA CARIOCA, 13

Reuniu-se o conselho supremo de guerra, encarregado do julgamento dos implicados no movimento subversivo de Ciudad Real

ROMA, 11 (U. P.) — O jornal «Lavoro Fascista» noticia que o cardeal Gasparri, secretario de Estado do Vaticano, resignará brevemente seu alto cargo, devendo ser substituido por monsenhor Pacelli, actual nuncio apostolico em Berlim.

MADRID, 11 (Havas) — Os jornaes dão como coisa resolvida pelo governo a volta ao regimen estrictamente constitucional por occasião das eleições municipaes de fevereiro, departamentaes de abril e geraes de junho do proximo anno

O MOVIMENTO SUBVERSIVO DE CIUDAD REAL

O julgamento dos implicados pelo Supremo Conselho de Guerra

Madrid, 11 (U. P.) — Reuniu-se hoje o Conselho Supremo de Guerra, encarregado do julgamento dos implicados no movimento subversivo de Ciudad Real.

O Conselho compõe-se de quatorze generaes, sob a presidencia do general Ricardo Burgete. Exerce as funcções de promotor publico o general Luiz Navarro.

Na sessão de hoje iniciou-se a leitura do summario.

Madrid, 11 (U. P.) — Das primeiras manifestações do Conselho Supremo que vae rever o processo Sanchez Guerra, nota-se uma disposição da autoridade militar de isolar os acontecimentos de Ciudad Real e outros da mesma data, como a prisão do sr. Sanchez Guerra em Valencia. O relator classificou o delicto de Ciudad Real como rebellião militar, sendo os processados em numero de trinta e cinco, na sua totalidade chefes e officiaes do regimento implicado.

AS GRAVES COMPLICAÇÕES INTERNAS DA CHINA

Está travada renhida batalha com as tropas fieis ao governo nacionalista

Londres, 11 (Havas) — Telegrammas de Cantão:

"A cerca de 43 kilometros ao norte desta cidade, está travado renhido combate entre as forças de Chang-Fak-Wai e as tropas fieis ao governo nacionalista. O resultado da luta não póde ser ainda previsto. Os hospitaes desta cidade regorgitam de feridos trazidos directamente do campo de batalha. Para Hong-Kong partem, a cada instante, vapores repletos de familias e de estrangeiros, que fogem do theatro dos acontecimentos."

Shangai, 11 (Havas) — Informações de ultima hora assignalam violentos combates, ao longo das linhas ferreas, Pekim-Han Keú e Tien Tsin-Pu Keú, entre as tropas sublevadas e as forças que permanecem fieis ao governo de Nankim. Faltam pormenores.

Londres, 11 (U. P.) — O correspondente do "Daily Mail" em Shanghai informa que os rebeldes iniciaram uma violenta offensiva contra Chuchow, terça-feira ultima. O governo de Nankin apressou o envio de reforços e constantemente chegam feridos a Nankin, não se sabendo, entretanto, qual o resultado da batalha, até agora. Informa-se que os rebeldes se chocaram com as tropas do governo ao norte de Logtatlin e a sudéste de Nankin. Os rebeldes uniram-se ás tropas do general Feng Yu-hsiang, que estão avançando sobre Hankow.

A ENFERMIDADE DO MARECHAL GOMES DA COSTA

Os seus medicos ainda não perderam as esperanças

Lisboa, 11 (U. P.) — O dr. Eugenio Mac, assistente, do marechal Gomes da Costa declarou á United Press que o seu cliente está soffrendo de uma congestão pulmonar, mas os medicos ainda não perderam as esperanças.

Lisboa, 11 (Havas) — Entre as numerosas individualidades que foram á casa do marechal Gomes da Costa, para visital-o, estão o presidente do Conselho, general Ivenz Ferraz, e o embaixador Cardoso de Oliveira, do Brasil. O doente respira com difficuldade. A sangria applicada pelos medicos foi improficua.

UMA SCENA DE SANGUE NO PALACIO DA JUSTIÇA DE PARIS

Atacou a tiros o adversario e em seguida tentou suicidar-se

Paris, 11 (Havas) — Os corredores do palacio de Justiça foram, hoje, theatro de uma scena de sangue, á hora em que nelles havia enorme movimento de fôro.

Ao ser conhecida a decisão de um processo em que era parte o sr. Lardey, director do jornal "La Libre Parole Republicaine" atacou a tiros de revólver o seu adversario, conhecido industrial, tentando suicidar-se, em seguida [illegible].

O sr. Lardey acha-se em estado gravissimo.

A senhorita Magalhães Castro dará recitaes em Paris

Paris, 11 (Havas) — A artista brasileira, senhorita Helena de Magalhães Castro, procedente de Portugal e Hespanha, dará uma série de recitaes nesta capital.

Augura-se pleno successo á joven cantora e declamadora.

MUITO GRAVE O ESTADO DE THOMAZ TITTONI

Na manhã de hontem era mesmo extremamente critico

M. Tittoni

Roma, 11 (U. P.) — O senador Tittoni, presidente da Academia de Italia, está soffrendo de um forte ataque de bronchite, tendo peorado muito o seu estado, que era considerado extremamente critico ás primeiras horas da manhã de hoje.

A SITUAÇÃO NO HAITI

Como a aprecia um articulista de "L'Action Française"

Paris, 11 (Havas) — A proposito do protesto lançado pelos haitianos contra a acção norte-americana na ilha, escreve o sr. Jacques Bainville, em "L'Action Française", que não vivemos mais nos dias de Toussaint Louverture nem no imperador negro Dessalines e interroga: Tem o povo haitiano, ao levantar-se pela sua liberdade, o direito de preferir ao conforto e ao regimen de ordem assegurado pelos americanos o triumpho da sua inteira liberdade, e os Estados Unidos o direito de exercer, mesmo sem mandato, a tutela sobre um povo qualificado de inferior?

Como quer que seja, remata o articulista, a invocação da doutrina de Monroe dispensa, á Republica norte-americana, entrar em consideração do sentimento particular da Europa quanto á situação creada no Haiti.

A promoção de um secretario da legação hespanhola nesta capital

Madrid, 11 (Havas) — Foram assignados decretos nomeando ministro da Hespanha em Guatemala o sr. Rafael de Ureña y Saenz, actual primeiro secretario da legação do Rio de Janeiro, e secretario da legação de Hespanha no Rio de Janeiro o sr. Estrada.

O novo primeiro secretario da legação hespanhola no Brasil

Madrid, 11 (U. P.) — Foi promovido ao posto de primeiro secretario de embaixada, o sr. José Maria Estrada, que se destina á legação do Rio de Janeiro.

O "Andalucia Star" reiniciou sua viagem para a America do Sul

Londres, 11 (Havas) — Retomou, hontem, a sua rota para a America do Sul, o paquete "Andalucia Star", que, acossado pela tempestade, fôra obrigado a arribar domingo a Falmouth Roads, onde soffreu os reparos necessarios.

A CONFERENCIA NAVAL DE JANEIRO PROXIMO

Chegou á capital britannica a delegação japoneza

Victoria, Colombia Britannica, 11 (U. P.) — Chegou aqui em viagem para Londres, via Washington, a delegação japoneza, chefiada pelo conde Takarabe, que vae assistir á conferencia naval de janeiro proximo. O conde Takarabe declarou que nessa conferencia o Japão pedirá a paridade, isto é, a egualdade na razão 10 a 7 em relação á paridade anglo-americana. O Japão acha que a sua frota de navios auxiliares, especialmente os cruzadores de dez mil toneladas e os canhões de oito pollegadas, representam o minimo necessario á sua defesa.

Foi preso na Servia um antigo parlamentar

Belgrado, 11 (U. P.) — Foi preso em Zagreb, o antigo vice-presidente do partido agrario croata, sr. José Predavec accusado de ter concorrido intencionalmente para a fallencia do Banco dos Camponezes Croatas de que era presidente.

A POSIÇÃO DO COMMERCIO BRITANNICO NA AMERICA DO SUL

O embaixador Regis de Oliveira e a visita da missão d'Abernon

Londres, 11 (U. P.) — O ministro do Exterior, sr. Henderson, presidiu a um banquete offerecido pelo governo ao embaixador do Brasil, sr. Regis de Oliveira, ao ministro do Uruguay, sr. Antonio Bacchini, e ao encarregado de negocios da Argentina. Assistiram a essa festa numerosas personalidades, inclusive Lord d'Abernon, chefe da missão que esteve recentemente na America do Sul, que pronunciou um discurso. Disse elle que a actual campanha de livre cambio imperial da Grã Bretanha tem sido benefica á posição do commercio britannico na America do Sul.

Agradecendo a homenagem, falou o embaixador Regis de Oliveira, que elogiou a missão D'Abernon e salientou a necessidade de que os representantes commerciaes britannicos na America do Sul conheçam a lingua dos paizes que visitam e considerem os gostos dos consumidores brasileiros. O embaixador declarou-se satisfeito com a introducção na Inglaterra das fructas, madeiras e outros productos brasileiros além do café. Disse que Lord d'Abernon visitou o Brasil, pôde ver as grandes vantagens decorrentes da politica financeira do presidente Washington Luis. "Os laços que nos unem a todos, os nossos contactos praticos e commerciaes datam do proprio berço da nossa historia politica. Sinto-me feliz de ver que as opportunidades offerecidas estão augmentando o intercambio das actividades economicas e collocando no meu paiz os notaveis productos da industria britannica, emquanto fazem para os vossos mercados os productos do solo brasileiro". O orador recordou que, falando no Rio de Janeiro, Lord D'Abernon caracterizara a estabilização da moeda brasileira como um dos maiores serviços que o presidente Washington prestara á sua patria. Louvou os resultados do inquerito do Sir William Clare Leeds no mercado brasileiro, pois que os manufactureiros britannicos estão promptos a acceitar [illegible] e declarou-se convencido de que a missão D'Abernon sentirá a grande amizade e a verdadeira sympathia do Brasil.

A VINDA A' AMERICA DO SUL DE UMA MISSÃO NORTE-AMERICANA

Considerações feitas por um diario da capital allemã

Berlim, 11 (A. B.) — Sob o titulo: "A luta pela America do Sul" e o subtitulo "Como os Estados Unidos replicam ao relatorio de lord d'Abernon", o "Vossische Zeitung", referindo-se á viagem aos paizes sul-americanos effectuada pelo conhecido industrial Lee, e organizada pelos elementos industriaes dos Estados Unidos com o apoio do governo de Hoover, faz diversas considerações interessantes.

Segundo o importante diario berlinez, a ida de tal commissão ao Brasil, Argentina, e outros paizes da America do Sul, tem como seu objectivo mais importante "convencer os sul-americanos, sem desdém pela sua civilização, de que andarão melhor avisados comprando a maioria dos artigos de que necessitam nos Estados Unidos".

Por ultimo a "Vossische Zeitung" informa que a commissão que vem ao Sul trará uma propaganda cinematographica e fará a tiragem de muitas pelliculas da vida dos paizes sul-americanos que visitar para exhibição na America do Norte.

A SITUAÇÃO NA GRECIA E A RENUNCIA DO PRESIDENTE

E' tida como victoriosa a candidatura do sr. Zaimis

Athenas, 11 (Havas) — O chefe do governo, sr. Venizelos, acaba de declarar que sustentará, perante o parlamento, a candidatura do ex-presidente do conselho, sr. Zaimis, para successor do almirante Kondouriotis na presidencia da Republica.

Nos meios politicos, a candidatura do sr. Zaimis, é tida, já agora, como plenamente victoriosa.

A divida publica russa duplicou em um anno

Moscou, 11 (U. P.) — A divida publica do governo do Soviet duplicou num anno. A 1 de outubro de 1929 era de dois bilhões 747 milhões de rublos contra um bilhão e 300 milhões na mesma data do anno passado.

AS CONSEQUENCIAS DOS TEMPORAES DA EUROPA

Na Inglaterra os rios transbordam, causando grandes prejuizos

Londres, 11 (Havas) — As enchentes dos rios estão causando graves prejuizos materiaes. As inundações cobrem diversas regiões do paiz. No condado de Somerset, tres aldeias ficaram submersas.

Londres, 11 (U. P.) — Uma compilação dos desastres maritimos do dia 4 ao dia 10 do corrente revela que o total era de 72 as pessoas mortas, naufragaram 16 navios, 32 encalharam e oito foram abandonados.

O aviador Goulette foi encontrado em uma ilha do Oceano Indico

Paris, 11 (Havas) — Annuncia-se que foi encontrado, indemne, na ilhota de Juan de Nova (Oceano Indico) o aviador Goulette, do qual não se tinha noticias desde a sua partida de Madagascar.

Foram augmentadas as tarifas americanas para os residuos de lã inferior

Washington, 11 (Havas) — O Senado elevou as tarifas sobre os residuos de lã para fabricação de tecidos de qualidade inferior de 7,5 para 18 cents por libra.

NOTICIAS DE PORTUGAL

A concessão de passaportes a menores de 21 annos

Lisboa, 11 (U. P.) — O governo prohibiu a concessão de passaportes a emigrantes menores de 21 annos, que não tiverem parentes já estabelecidos no exterior ou não forem acompanhados pelo pae.

Lisboa, 11 (U. P.) — Falleceu em Penela da Beira o commendador João Alegria Costa.

Lisboa, 11 (U. P.) — O governo adoptou medidas de protecção á industria do assucar colonial, em concorrencia com o assucar estrangeiro.

Lisboa, 11 (U. P.) — Esta capital acha-se sob um densissimo nevoeiro, que conserva paralyzada a navegação no Tejo.

Lisboa, 11 (U. P.) — A policia prendeu nesta capital o argentino Casimiro Villa Fernandez, quando roubava para comer. Fernandez, que fôra expulso recentemente do Canadá, será entregue ao consulado argentino, afim de ser repatriado.

Lisboa, 11 (U. P.) — O "Diario de Noticias" informa que o Vaticano nomeará dois arcebispos [illegible] sendo indigitado o conego Pereira Reis para arcebispo de Mytilene.

Lisboa, 11 (Havas) — Nos primeiros dias de janeiro será inaugurado na Ajuda o novo sanatorio, construido pela Assistencia Nacional aos Tuberculosos.

Assistirão ao acto alguns membros do governo e elementos representativos do mundo medico.

Lisboa, 11 (U. P.) — A Commissão de Intercambio da Associação Commercial do Rio de Janeiro enviou á Associação Commercial de Lisboa uma communicação acerca da exportação de fructas portuguezas para o Brasil, dando conselho sobre a fórma de realizal-a, etc.

Lisboa, 11 (U. P.) — Ardeu em Cabeceira de Bastos a casa em construcção pertencente a Antonio Genoveva, residente na America do Norte.

Lisboa, 11 (U. P.) — Os presidentes Carmona e Washington Luis, por motivo da inauguração dos serviços da Italcable, trocaram cabogrammas affectuosos de saudações pessoaes e aos respectivos povos.

Lisboa, 11 (U. P.) — A Liga dos Combatentes da Grande Guerra pediu ao governo a suspensão do film allemão "Outra verdade", actualmente exhibido em Lisboa.

Lisboa, 11 (U. P.) — A commissão da Liga das Nações, incumbida de estudar as questões financeiras de Portugal, conferenciou com o governador daquella possessão, inquirindo-o sobre diversos assumptos.

Lisboa, 11 (Havas) — Foi hoje entregue ao governo um memorial com muitos milhares de assignaturas pedindo a approvação do projecto de construcção da linha ferrea de Vizeu á Foz do Tua.

Lisboa, 11 (Havas) — O director da Escola de Bellas Artes, sr. João Antonio Piloto, pediu demissão.

Lisboa, 11 (Havas) — Os srs. Chaves Bleck e Antonio Heredia seguem para Madrid, onde vão assistir á inauguração do salão de pintura, no proximo sabbado.

Lisboa, 11 (Havas) — Annuncia-se que a associação industrial [illegible] adhesão á campanha contra a companhia fornecedora de energia electrica.

Lisboa, 11 (Havas) — Os ministros do Commercio e da Agricultura visitarão, em janeiro proximo, Nazareth (Extremadura) onde serão brevemente iniciados os trabalhos de construcção do porto.

Lisboa, 11 (Havas) — Telegrapham de Móra (Alemtejo) que na vizinha localidade [illegible] que se [illegible] de saude.

PRISIONEIRO DE BANDIDOS

O missionario franciscano Ulrick Kreutzer, raptado pelos bandidos chinezes quando saquearam e incendiaram a cidade de Hwangshihkang

Shangai, novembro de 1929 — O governo nacionalista de Chiang Kai Shek, que já se via embaraçado deante dos motins e rebelliões surgidos em varios pontos do paiz, tem, agora, um novo problema a resolver com o resurgimento do banditismo desenfreado.

Ainda recentemente, um grupo de bandidos, depois de dominar a guarnição de Hwangshihkang, apenas a 50 milhas de Shangai, saqueou e queimou essa cidade, aprisionando grande numero de pessoas de relevo social, que ainda se encontram em seu poder.

Saques identicos podem ser levados a effeito em muitas outras cidades, pois, achando-se as forças nacionalistas concentradas no norte, onde Chiang Kai Shek dirige pessoalmente a offensiva contra Feng Yuahsing, os bandidos não encontram a menor resistencia em varios pontos do paiz.

Entre os prisioneiros dos bandidos se encontra o missionario americano *Ulrick Kreutzer*, conhecido franciscano de Calumet, que só será posto em liberdade mediante o pagamento de 10.000 dollars mexicanos.

Esse missionario tem sido submettido a toda a sorte de vexames, sendo corrente que os bandidos, além de se negarem a alimental-o, o conservam exposto ao sol e á chuva. O seu auxiliar foi portador de uma declaração, segundo a qual o missionario será assassinado se o pagamento de 10.000 dollars mexicanos não fôr effectuado dentro de determinado prazo.

E' o segundo americano a ser raptado nos ultimos dias. O outro foi Aaron Brenner, commerciante de pelles em Nova York e por cuja liberdade os bandidos pediram 500.000 dollars, recusando-se a acceitar uma contra offerta de 50.000 dollars.

Primo de Rivera conferencia com o soberano

Madrid, 11 — Radio-Havas — O rei recebeu esta manhã o general Primo de Rivera com o qual esteve em longa conferencia. Em seguida o soberano presidiu a reunião do comité de direcção do patronato da cidade universitaria e á tarde seguiu para Alcantara afim de tomar parte em uma caçada realizada em sua honra pelo conde Degaras.

Madrid, 11 — Radio-Havas — O general Primo de Rivera esteve em conferencia esta manhã com o presidente do Conselho Municipal de Barcelona e o marquez Borond, director da exposição internacional.

A' tarde o chefe do governo recebeu o general Jordana, alto commissario da Hespanha em Marrocos.

O embaixador Rodrigues Alves na capital argentina

Buenos Aires, 11 (Havas) — E' esperado amanhã o dr. José de Paulo Rodrigues Alves, embaixador do Brasil, que vem reassumir o seu posto.

O fallecimento do secretario da Congregação dos Ritos

Cidade do Vaticano, 11 (U. P.) — Falleceu monsenhor Angelo Mariani, secretario da Congregação dos Ritos.

O chefe do governo hespanhol pretende visitar Marrocos

Madrid, 11 (Havas) — O general Primo de Rivera pretende partir para Marrocos no proximo dia 26 do corrente.

O sr. Sanchez Guerra partiu para a capital franceza

Madrid, 11 (U. P.) — Devidamente autorizado, partiu para Paris o ex-primeiro ministro Sanchez Guerra, que vae servir como testemunha no casamento de um filho do ex-deputado Paya.

Os titulos dos emprestimos francezes de 1920

Paris, 11 (Havas) — Os titulos dos emprestimos francezes de 1920, juros de 5 e 6 %, foram cotados, hoje, na Bolsa, a 128 francos 30 centimos e 103 francos 45 centimos, respectivamente.

OS PROGNOSTICOS SOBRE O PROXIMO CONSISTORIO

Varias questões de directo interesse para a America

Roma, 11 (Havas) — A approximação da data da reunião do consistorio suscita novamente varias questões de directo interesse para a America.

E' objecto de prognosticos como serão as Americas representadas no Sacro Collegio.

Observa-se, por outra parte, que nenhuma das Americas tem cardeal residente na Curia, e é opportuno recordar que por occasião do ultimo conclave os cardeaes dos Estados Unidos chegaram com demasiado atrazo para tomar parte na votação.

A este proposito affirma-se que caso identico se não reproduzirá, em vista da consideração dada pelo Vaticano ás reclamações dos fieis norte-americanos.

Mais delicada parece a questão da representação da America Central e do Sul no Sacro Collegio. E' opinião predominante nos circulos religiosos que Roma considera os grandes Estados catholicos insufficientemente representados.

O Etna tem estado em actividade nestes ultimos dias

Catania, 11 (U. P.) — O Etna está em alguma actividade nestes ultimos dias, tendo sido ouvido rumores subterraneos pelos habitantes de Bronti, Rundazzo e outras aldeias das faldas. Noticia-se tambem que têm sido lançados fumos sulphurosos em grande abundancia, mas nada indica qualquer perigo proximo.

O total de mortos na explosão do studio Pathé

Nova York, 11 (U. P.) — O total de mortos no incendio do studio Pathé, é de dez, havendo sido recolhidas aos hospitaes dezenove pessoas feridas, sendo que varias se acham em estado muito grave.

Augmentam as importações inglezas da Argentina

Londres, 11 (Havas) — O "Financial Times" annuncia que o valor ouro das importações feitas pela Grã Bretanha á Argentina, no periodo comprehendido entre 5 e 9 do corrente, subiu, segundo os calculos aduaneiros, a 683.568 esterlinos.

A VOLTA DA HESPANHA AO REGIMEN CONSTITUCIONAL

A Assembléa Nacional, ao que se diz, se reunirá em janeiro

Madrid, 11 (Havas) — A annunciada volta do paiz ao regimen constitucional normal é objecto, hoje, de geraes commentarios dos jornaes, que a proposito formulam prognosticos, mostrando-se accordes em affirmar que as proximas eleições municipaes e departamentaes já se farão pelo systema da representação proporcional, e as geraes, pelo systema das listas abrangendo largas circumscripções.

A's côrtes assim eleitas, accrescentam os commentaristas, caberia convocar para 13 de setembro do anno proximo, anniversario do golpe de Estado, o congresso senatorial.

Os jornaes terminam annunciando que a Assembléa Nacional se reunirá em janeiro vindouro para examinar, em suas linhas geraes, o projecto de reforma constitucional, que, por sua vez, seria objecto de especial recommendação do governo ás futuras côrtes.

Uma rua de Lisboa consagrada ao dr. Pestana, celebre bacteriologista

(*Especial da "Associated Press"*)

Lisboa, (Serviço exclusivo do "Correio da Manhã") — Portugal prestou uma homenagem duradoura á memoria do dr. Camara Pestana, o notavel bacteriologista desapparecido e essa consagração teve logar agora na occasião commemoração em todo o paiz do decimo terceiro anniversario de seu passamento.

O dr. Pestana foi o primeiro scientista que introduziu, em Portugal, o serum de Pasteur, no tratamento da hydrophobia. Esse grande scientista, cujo nome tornou-se conhecido em todo mundo, empregou toda a sua vida e gastou toda a sua fortuna, para exterminar a febre typhoide, que, devido ás poluidas aguas do rio Tejo, que suppre a capital de agua potavel, causava enorme numero de mortes. Em 1896, o dr. Pestana prestou tambem relevantes serviços, no combate ao cholera, que devastou Portugal.

A municipalidade de Lisboa, por isso, decidiu, como uma homenagem ao dr. Pestana, dar o seu nome a uma das ruas da capital.

A agua de Curityba e a terminação do porto de Paranaguá

Paris, 11 (U. P.) — A Brazil Warehousing Limited assignou um contrato com a Societé des Constructions des Batignolles para a purificação da agua de Curityba e a terminação do porto de Paranaguá.

Revoltaram-se os presos da Penitenciaria de Auburn

Nova York, 11 (Havas) — Communicam de Auburn que 1.580 detentos da penitenciaria local se revoltaram, hoje, ali, e, depois de trucidar o chefe da guarda, apoderaram-se do director do presidio e de doze guardas, que conservavam como refens, exigindo pela sua libertação a entrega de doze cabeças do motim, presos como responsaveis pelo movimento. O edificio da penitenciaria já estava cercado por contingentes da Guarda Nacional, reforçados pela policia e pelo Corpo de Bombeiros. Esperava-se a cada instante o ataque dessas forças contra o reducto dos amotinados.

Nova York, 11 (Havas) — Noticias de ultima horas informam que a revolta no presidio de Auburn não teve a gravidade que a principio lhe foi attribuida. Apenas uma parte dos presos fez frente ás autoridades sendo dominados, por meio de bombas lacrymogenias. Os guardas e o director do presidio que se achavam em poder dos amotinados, conservados como refens, já foram libertados encontrando-se o director ferido. Chegaram dois aviões trazendo 230 bombas para as forças que atacaram o presidio. Durante a luta morreram cinco presidiarios.

Está no Brasil e foi condemnado á pena maxima

Lisboa, 11 (U. P.) — O Tribunal de Braga condemnou á pena maior, por burla, o solicitador Agostinho Silva, ausente neste momento, no Brasil.

O CONFLICTO SINO-RUSSO

Aviões do Soviet bombardeiam varias localidades chinezas

Londres, 11 (U. P.) — Segundo informa a Exchange Telegraph Company, pelo seu correspondente em Tokio, os consules japonezes officialmente communicaram que os aeroplanos do Soviet continuam bombardeando varias localidades chinezas, evidentemente afim de impedir que o governo chinez mude de idéa antes de começar a vigorar o accordo sino-russo.

O BRASIL E OS SEUS COMPROMISSOS EXTERNOS

O "Daily Telegraph" diz não haver razões para anciedade

LONDRES, 11 (U. P.) — O chronista financeiro do "Daily Telegraph" declara ser falsa a noticia de que o Brasil se acha em difficuldade para effectuar os pagamentos dos seus varios emprestimos e assegura estar autorizado a affirmar que já se acham devidamente depositados os fundos para attender ás necessidades dos serviços da divida do Brasil.

Accrescenta o chronista que "não ha razões para anciedade", pois na proxima segunda-feira estarão terminadas as operações para o pagamento do coupon de um desses emprestimos.

A pena de morte foi commutada em prisão perpetua

Paris, 11 (U. P.) — Respondendo ao deputado communista Doriot, o ministro das Colonias declarou hoje na Camara dos Deputados que a pena de morte a que foram condemnados os communistas na Indo-China foi commutada pelas de prisão perpetua. Accrescentou o ministro que o governo não tenciona deixar que se alastre o movimento revolucionario.

Écos da victoria da cavallaria poloneza nas corridas internacionaes de Nova York

Varsovia, 11 (Havas) — O ministro das Relações Exteriores sr. Zaleski recebeu do sr. Benton, encarregado dos negocios da America do Norte em Varsovia, uma nota em que o representante americano apresenta felicitações pela victoria da equipe poloneza nas corridas internacionaes de Nova York, salientando que o successo dos cavalleiros polonezes foi tanto maior porque, tendo conseguido ganhar tres vezes consecutivamente o primeiro premio internacional, conquistaram para sempre para seu paiz a Taça das Nações.

Toda a imprensa norte-americana elogia enthusiasticamente o extraordinario successo da cavallaria poloneza que no espaço de 4 annos levantou tres vezes o maior premio internacional que é o "International Militar Trophy".

AS EXPLORAÇÕES ARCTICAS POR MEIO DE UM DIRIGIVEL

Nansen realiza uma conferencia sobre as suas possibilidades

Berlim, 11 (A. B.) — O celebre explorador das regiões polares, professor Fridtjof Nansen, presidente da Sociedade Aeroarctica, realizou aqui uma conferencia sobre a possibilidade das explorações arcticas por meio de um dirigivel.

Nansen exhibiu diversos planos formulados para a expedição do "Conde Zeppelin" ao Polo Norte. Segundo seu projecto, a aeronave deverá partir de Friedrichshaven no principio de abril vindouro, voando até Spitzbergen através das regiões polares ainda inexploradas. De Spitzbergen o dirigivel seguiria rumo de Fairbanks, no Alaska, onde vae ser construido um grande mastro de atracação.

Em seguida Nansen explicou que projectava fazer de Fairbanks a séde de operações para a realização de diversos cruzeiros sobre o Mar Polar e o proprio Polo.

O regresso do "Conde Zeppelin", far-se-ia através do norte siberiano até Tromsoe.

A expedição do grande dirigivel, segundo Nansen, seria muito menos perigosa do que a viagem por elle feita ao redor do mundo. Bastava notar que na época escolhida, de abril a maio de 1930, não ha chuvas nem tempestades na região arctica. Existia ainda a vantagem da ausencia de montanhas nas regiões que seriam atravessadas pelo dirigivel.

Disturbios provocados pelos estudantes de Bucarest

Bucarest, 11 (U. P.) — Por occasião do anniversario registrado hontem dos conflictos antijudaicos, os estudantes da Universidade de Klausenburg, invadiram a séde da maçonaria nesta capital destruindo parte do Auditorium e inutilizando os archivos.

O general Primo de Rivera vae a Marrocos

Madrid, 11 (U. P.) — O alto commissario da Hespanha em Marrocos, general conde de Jordana, confirmou hoje a um representante da United Press a noticia de que o presidente do Conselho de Ministros, general Primo de Rivera, partirá no dia 26 do corrente afim de realizar uma viagem de inspecção na zona do protectorado hespanhol, que durará dez dias.

UM VOTO DE CONFIANÇA DADO AO GOVERNO FRANCEZ

A proposito da parte dos orçamentos relativa ao soldo das tropas

Paris, 11 (Havas) — A Camara dos Deputados acaba de approvar, por 308 contra 276 votos, a moção do sr. Chéron contraria ao retorno á commissão competente do capitulo dos orçamentos relativos ao soldo das tropas.

O ministro das Finanças levantara, a proposito, a questão de confiança do governo.

Paris, 11 (Havas) — Quando se discutia, na Camara, o capitulo dos orçamentos relativo ao soldo das tropas, o deputado radical-socialista, sr. Ferrand, propoz ao plenario a devolução do projecto á commissão, afim de ser elevado de 25 a 50 centimos o soldo diario dos soldados.

O ministro das Finanças, sr. Chéron, interveiu no debate, e declarou que era impossivel acceitar novas despesas além das já consignadas na lei de meios. Concordava, no entanto, com que o capitulo em discussão ficasse reservado para ulterior deliberação.

Pediu, então, a palavra, o deputado socialista, sr. Vincent Auriol, que atacou o ministro das Finanças e convidou-o a ceder-lhe a tribuna.

O sr. Chéron replicou, combatendo a proposta do sr. Ferrand e levantou a questão de confiança no governo.

O sr. Tardieu declarou-se plenamente solidario com a attitude do ministro das Finanças.

Deu-se, nesse momento, violenta altercação entre o general Saint Just, representante da União Republicana Democratica e o *leader* radical-socialista, sr. Daladier, a quem o primeiro accusou de haver trabalhado hontem, em favor do Reich.

Deante da agitação reinante, o presidente da Camara suspendeu a sessão. Esta foi logo depois reaberta, para votação da moção de confiança, approvada, como noticiamos, por 308 votos contra 276 votos.

Paris, 11 (Havas) — Por occasião dos debates sobre o orçamento da guerra o deputado socialista Rognon pediu a volta á commissão competente dos capitulos referentes ao soldo das tropas e á sua elevação de 25 centimos para um franco.

O sr. Chéron combateu a emenda, e, ao propôr a questão de confiança, recordou que o governo já fizera muito para melhorar a sorte das tropas concedendo as dotações supplementares de 113 milhões para as forças de terra e 56 milhões para as de mar.

Disse por fim que o augmento proposto requereria novos creditos no total de 120 milhões o que viria destruir o equilibrio orçamentario.

Ao ser debatida a reducção dos creditos para os serviços do estado-maior, o ministro da Guerra repetiu que já mostrára, hontem, que o orçamento chegára ao extremo limite das compressões possiveis.

Affirma que cumpre evitar os erros praticados por occasião da applicação da lei do serviço de 18 mezes e demonstra que a reducção de um certo numero de officiaes nenhuma economia acarretaria.

O sr. Maginot assegura que manterá o compromisso pelo seu predecessor sr. Painlevé sobre a applicação immediata da lei de um anno de serviço.

OS BOATOS INEXACTOS SOBRE AS MEMORIAS DE CLEMENCEAU

A declaração hontem publicada em Paris

Paris, 11 (Havas) — Em vista dos boatos inexactos ultimamente propalados sobre as memorias de Clemenceau, a Agencia Havas publica, hoje, as declarações assignadas pelo academico Doumic, pelo presidente do tribunal civil do Sena e pelo notario Lanquest, attestando que, em data de 5 de dezembro tiveram em mãos a obra do ex-presidente do conselho intitulada "Grandezas e Miserias de Uma Victoria".

O livro, esplanam os testemunhos dados, está terminado e inteiramente revisto e corrigido pelo proprio autor.

O ultimo capitulo conclue com as palavras seguintes: "A França será o que os francezes tiverem merecido".

A obra apparecerá, em fevereiro, nos jornaes dos varios paizes, a quinze dias mais tarde, em volume.

Écos da tragedia occorrida a bordo do hiate "Mary"

Madrid, 11 (Havas) — Despacho de Cadiz informa que foi posto em liberdade provisoria o doutor Franceschi, envolvido no drama, ha tempos occorrido, a bordo do hiate "Mary".

A Mala Real Ingleza resolve supprimir dividendos

Londres, 11 (U. P.) — Os directores da Royal Mail resolveram supprimir o dividendo semestral e o dividendo provisorio das acções ordinarias. O presidente da companhia lord Kylsant declarou que a publicidade dada aos ataques de que fôra objecto a empresa, causou forte depressão no valor das acções na Bolsa.

A successão presidencial

Os organs do Partido Republicano Riograndense e do Partido Libertador declaram infundados os boatos de um accordo

A reunião em S. Paulo dos directorios do Partido Democratico

Porto Alegre, 11 (Do correspondente) — "O Estado do Rio Grande", orgão do Partido Libertador, publica a seguinte nota:

"Temos registrado o boato que nesta capital e alhures tem corrido a respeito de um supposto accordo na questão successoria da Republica. No desempenho, porém, de nossa missão de chronistas cabe-nos declarar, agora, como orgão do Partido Libertador, que somos, que a sua suprema direcção não tem absolutamente conhecimento de quaesquer negociações em tal sentido. e que por isso se devem considerar como completamente infundados os rumores das correntes."

Estamos informados de que "A Federação", por sua vez, como orgão do Partido Republicano, fará identica declaração, amanhã.

OS DEBATES NA CAMARA

De inicio da sessão de hontem na Camara, o sr. Annibal Freire requereu a nomeação de duas commissões para receber os srs. Julio Prestes e Vital Soares, á sua chegada a esta capital.

O sr. José Bonifacio externou o ponto de vista da minoria. Não teria duvida alguma em votar a favor do requerimento se os srs. Julio Prestes e Vital Soares viessem ao Rio na qualidade exclusiva de presidentes de São Paulo e da Bahia. O representante pernambucano, porém, se referiu ás candidaturas desses dois brasileiros, que aqui comparecem como candidatos aos supremos cargos da Republica. Posta a questão nestes termos, não póde o orador, como os seus correligionarios, apoiar o requerimento, porquanto o ponto de vista da Alliança é de intransigente hostilidade a essas candidaturas.

Approvado o requerimento, foram designadas as duas commissões: para receber o sr. Julio Prestes — Annibal Freire, Simões Filho, José Accioly, Miranda Rosa e Lindolpho Pessoa; para receber o sr. Vital Soares — Manoel Villaboim, Eurico Chaves, Prado Lopes, Manoelito Moreira e Sandoval de Azevedo.

FALA O "LEADER" MINEIRO

O sr. José Bonifacio foi o orador do expediente. Declara, de começo, ser indispensavel clamar sempre para vencer a indifferença que, por assim dizer, pretende levar o desanimo á nação.

Não se cansará de clamar contra o ponto de vista erroneo e impatriotico da maioria de continuar alheia aos grandes problemas nacionaes, de nada dizer em relação aos assumptos trazidos ao debate pela Alliança Liberal. Isso significa que a maioria receia o debate, teme a luta. E o orador indaga: Será possivel que a maioria esteja á espera da palavra do seu candidato, das idéas que porventura sejam expostas em a plataforma que se annuncia?

O sr. José Bonifacio frisa a inercia do governo em face dos problemas que assoberbam o paiz. Interpreta esse silencio como a confissão da incapacidade para dar solução satisfatoria aos altos interesses da nação.

A AMNISTIA

O sr. José Bonifacio accentúa que a maioria e o governo se mantêm displicentes, inertes e desattentos aos reclamos justos de todo o paiz. E accrescenta:

"E' conveniente, senhores, ainda hoje, desta tribuna, no proposito firme em que estou, de clamar sempre, é conveniente interpellar essa maioria sobre as informações do governo a respeito da amnistia. Não continúa o desdem, não perdura o desprezo do presidente da Republica ao pedido de informações, enviado desta Camara á s. ex. sobre o magno problema da amnistia? (*Muito bem*).

Porque, senhores — e desta tribuna já fiz semelhante pergunta — porque não tem s. ex. a coragem de dizer: — "Não"! A amnistia não deve ser concedida. As informações do governo não são contrarias á amnistia?"

E' preciso que o presidente da Republica e a maioria ponham de parte essa pusilanimidade e digam, sobranceiros, á nação brasileira que o Congresso não deve conceder a medida apaziguadora. (*Apoiados*).

O sr. Adolpho Bergamini — Que assumam a attitude de frente. (*Muito bem*).

O sr. José Bonifacio — Mas receiam essa attitude. (*Apoiados*). Dar-se-á, acaso, indago ainda, sr. presidente, que o problema da amnistia, sobre o qual o governo não quer se pronunciar, sobre o qual a maioria recusa dizer a sua palavra, seja aventado na plataforma do candidato reaccionario, no programma do candidato do Cattete? Mas, senhores, isso seria soberanamente ridiculo, porque se a Camara, que agora está reunida e póde, ainda a tempo, este anno, deliberar acerca da materia, que tanto interessa ao paiz, não quer dar a solução que todos nós reclamamos...

O sr. Nelson de Senna — Que o paiz inteiro reclama.

O sr. José Bonifacio — ... como se comprehende que na plataforma do candidato venha esse assumpto? Pois se o candidato dessa maioria vae incluir tal problema como um ponto no seu programma, como não tem então a maioria coragem de votal-o, attendendo ao convite que nós da Alliança Liberal lhe apresentamos da tribuna? Por isso, temos de concluir que se o problema da amnistia figura na plataforma do candidato do Cattete isso não passará aos olhos da nação senão como intuito de attrair para o alludido candidato sympathias, quando essa é a nossa delenda Carthago, sobre a qual temos sempre nos pronunciado com a maior energia e vehemencia. (*Apoiados*).

O sr. Adolpho Bergamini — Muito bem. Desde a primeira hora. A promessa dessa medida na plataforma do sr. Julio Prestes é que seria um engodo, para fins eleitoraes. (*Apoiados*).

O sr. José Bonifacio — A amnistia é um dos pontos principaes do programma da Alliança Liberal. E não foi elle incluido apenas com o desejo de obter maior numero de votos da nação brasileira. Não, sr. presidente, porque mesmo antes do programma apresentado pela Alliança Liberal na grande, inesquecivel Convenção de 20 de setembro, já os que constituem esse nucleo de patriotas haviam pleiteado, este anno, nesta casa, a concessão da amnistia."

OS PROBLEMAS ECONOMICOS

O "leader" mineiro referiu-se, depois, aos problemas economicos, em face dos quaes se observa egualmente a inercia do governo federal. Não é só a zona caféeira de São Paulo que soffre com os prejuizos decorrentes da crise que lá se verificou; soffrem, por egual, os interesses das regiões caféeiras de Minas, Espirito Santo, Paraná, Rio de Janeiro, Bahia e, por egual, os interesses economicos de todas as unidades federativas. Que se observa? O governo de São Paulo, onde mais se faz sentir o effeito da crise da lavoura caféeira, indifferente, por completo, ao assumpto. Declara que, deante dessa displicencia do governo, a lavoura realizou, em São Paulo, um congresso, cujas deliberações tiveram larga repercussão por todo o Estado.

— Um grande congresso, que depoz, moralmente, o sr. Julio Prestes e que não era composto nem de facciosos, nem de liberaes... aparteou o sr. João Neves.

O orador estende-se em considerações sobre o congresso da lavoura paulista e pergunta, porque o Parlamento não aproveita os ultimos dias de sessão para estudar esses problemas economicos. Concita a maioria a que tome a iniciativa, que merecerá, desde logo, o apoio da Alliança. Trava-se este curioso dialogo:

"*O sr. Augusto de Lima* — No meio de tantas urgencias, era a que mais se justificaria, pois se trata de magno problema, que está angustiando as classes productoras do paiz. Ao menos evitar-se-ia que o cambio continuasse a descer.

O sr. José Bonifacio — Vemos que o café, cujo preço assegurado era, na medida do que se antolhava como justo, como remunerador, de 200$000 por sacca, está hoje a menos de 120$000 por sacca!

O sr. Moraes Barros — Pela metade, póde v. ex. dizer. Não ha mercado nem para a metade...

O sr. José Bonifacio — Diz muito bem o nobre deputado por São Paulo, que é autoridade nesse assumpto (*apoiados*), que não ha mercado para a metade daquelle preço.

O sr. Adolpho Bergamini — No mercado de café, não ha preço para o producto; no de cambio, não ha cambio!...

O sr. José Bonifacio — O café, no seu typo 7, que é o mais commum, está, com uma recotação, por sacca, inferior a 110$000! Está, portanto, a menos de 22$000. Apezar, porém, de todos esses graves factos...

O sr. Carlos Pessoa — Elles não deram em garantia de um emprestimo a sacca a 42$000?!

O sr. José Bonifacio — ... que tanto affectam a economia do Brasil, que tanto affectam o orçamento federal, o governo nem um palavra dá de explicação, nem um proposito mais ligeiro manifesta, para obter do Congresso Nacional projecto encerrando medidas attinentes á questão. (*Apoiados*).

O sr. Francisco Morato — E' a teoria da "mudez calma."

O sr. José Bonifacio diz que a Alliança está identificada com os interesses da lavoura paulista e passa a discorrer sobre a situação financeira do paiz. Estranha que, passados tres annos o governo não tenha iniciado a execução do seu plano. O paiz assiste mesmo á quebra do ponto de honra do governo da Republica.

NO REGIMEN DOS BOATOS...

O sr. José Bonifacio descreve o ambiente de apprehensões e indaga: que observamos de dois dias a esta parte?

— O regimen do boato, contra a dignidade politica dos Estados alliados.

O sr. Lindolpho Pessoa retruca:

— Por esses boatos, só os boateiros são responsaveis.

E o "leader" riograndense volve:

— E aquelles que contam com a traição, de que não seremos jamais capazes, porque estamos compromettidos com a nação e iremos até ao fim.

Houve palmas nas galerias e a minoria applaude com enthusiasmo.

Novo dialogo curioso se trava. Ei-lo:

"*O sr. Lindolpho Pessoa* — Mas quem é que conta com isso?

O sr. João Neves — Dôa a quem doer.

O sr. Lindolpho Pessoa — A mim não dóe, porque nunca attribui tal coisa a vv. exs.

O sr. João Neves — Não me refiro a v. ex.

O sr. Lindolpho Pessoa — Mas diz que a maioria é que espalha boatos.

O sr. João Neves — Não podia referir-me ao nobre deputado, sr. Lindolpho Pessoa. Não penso nos homens, por mais respeitaveis que sejam, mas sómente nas idéas e nos deveres moraes.

O sr. Lindolpho Pessoa — As idéas e os deveres moraes são, tambem, o que nos interessa."

O QUE DESEJA A ALLIANÇA LIBERAL

O sr. José Bonifacio passa a alludir ás oscillações do cambio. Accentúa que o Banco do Brasil não faz o cambio e que a libra, pela taxa de estabilização, tem o valor de 40$600, e se approxima de 43$000... Reporta-se aos problemas moraes, que deseja ver resolvidos em primeiro logar e detem-se no estudo dos economicos para assim concluir:

"Quero proferir as ultimas palavras do meu discurso dizendo que o presidente da Republica, transformando-se, de magistrado que devera ser, em chefe da campanha eleitoral, com ramificações por todo o paiz e convertendo — *clama, lama itaque ne cesses* — o Banco do Brasil em seu instrumento de campanha eleitoral: o presidente da Republica, para cogitar sómente do seu candidato, a candidatura do seu afilhado, não se dispoz a tratar dos outros problemas do governo e passou a olhar, com a maior indifferença, os pontos predominantes do seu programma; s. ex. já não quer saber da estabilização cambial, já não quer saber do problema do café, está alheio ao seu plano financeiro e a outras questões semelhantes! (*Apoiados; muito bem*).

Tudo isso, senhores, se por um lado nos entristece, por outro nos dá força, nos dá energia, nos dá vehemencia, nos dá inspirações cada vez mais calorosas para defendermos o ponto de vista da Alliança, no embate que havemos de travar, que ha de ser liquidado nas urnas de 1º de março, porque seremos sempre — ah!, sim — indifferentes, mas de indifferença absoluta e soberana, deante do derrotismo, (*apoiados*) deante dos boatos que não nos fazem a menor mossa e cada vez nos põem mais firmes na linha do combate eleitoral que tanto faz vibrar toda a alma nacional!"

CONFERENCIAS NO CATTETE

Conferenciaram, hontem, com o presidente da Republica os senadores Lopes Gonçalves, Gilberto Amado, Pedro Lago, Costa Rego, Celso Bayma e Pires Ferreira, e os deputados Pacheco Mendes, Basilio de Magalhães, Eduardo Cotrin, Alvaro Vasconcellos, Samuel Hardman, José Maria Bello, Arthur Lemos, Pessoa de Queiroz, Annibal de Toledo, Manuel Coelho e Machado Coelho, e o desembargador Vicente Saboya.

O COMICIO LIBERAL DO DIA 14

Escrevem-nos da Alliança Liberal:

"O Departamento de Propaganda da Alliança, de accordo com o Comité Carioca Liberal, promove para o proximo sabbado, 14 do corrente, ás 17 horas, na praça Marechal Floriano, um grande comicio em prol das candidaturas liberaes e tambem de protesto ás violencias do governo contra os direitos e garantias individuaes, e contra o seu desrespeito ás prerogativas constitucionaes. Convidados pelos promotores do comicio, deverão usar da palavra os mais notaveis oradores da Alliança, entre os quaes figuram os leaders José Bonifacio e João Neves, o velho republicano J. J. Seabra, os deputados Flores da Cunha, Adolpho Bergamini, Baptista Luzardo, Candido Pessoa, senador Pires Rebello, srs. Evaristo de Moraes, Miranda Moura, Hamilton Barata, Alberto Silvares, Alcides Carneiro, Juarez Pessoa, Ruy Carneiro, Ruy Barbosa dos Santos, dezembargador Farnezzi. O vibrante tribuno Mauricio de Lacerda será especialmente convidado para comparecer a essa imponente demonstração civica.

Os oradores falarão pelos microphones e megaphones conjugados da Estação do Departamento de Uberaba."

REUNIÃO DOS DIRECTORIOS DO PARTIDO DEMOCRATICO PAULISTA

S. Paulo, 11 (Havas) — O Directorio Central do Partido Democratico deliberou convocar os Directorios Districtaes da Capital para uma reunião a realizar-se no sabbado, dia 14, e na qual serão ventiladas, discutidas e assentadas, varias providencias a serem tomadas, relativamente ao pleito de 1º de março proximo.

Os Directorios deverão ser representados pelos seus presidentes e secretarios. A reunião, a que estarão presentes tambem os membros da commissão de propaganda e alistamento, será presidida pelo deputado Marrey Junior e realizar-se-á ás 21 horas, na séde central.

O SR. OSWALDO ARANHA DESMENTE OS BOATOS DE ACCORDO

O sr. João Neves recebeu, hontem, o seguinte radiogramma urgente, passado pelo sr. Oswaldo Aranha, secretario do Interior do governo do sr. Getulio Vargas:

"*Porto Alegre*, 11 — Hora 16,30 — N. 203. Urgente — Jornaes daqui noticiam que o Rio Grande do Sul está tratando ahi e em São Paulo de um accordo politico. Esses boatos não devem merecer menor credito. Qualquer informação nesse sentido é mentirosa. Rio Grande do Sul, unido e forte, não tomaria attitudes nem resoluções, sejam quaes forem as circumstancias, sem audiencia e approvação Minas Geraes, Parahyba e demais elementos que compõem Alliança Liberal. Estamos todos indissoluvelmente associados para a victoria da causa nacional. Affectuosamente. (a) *Oswaldo Aranha*."

O SR. GETULIO E A PROPAGANDA DA ALLIANÇA

Porto Alegre, 11 — O sr. Getulio Vargas continua a receber innumeros telegrammas communicando a installação de centros de propaganda da chapa liberal Getulio Vargas-João Pessoa. Ainda hontem e ante-hontem, s. ex. recebeu despachos nesse sentido, procedentes de S. Matheus, no Paraná; Itajahy, em Santa Catharina; Nictheroy, no Rio de Janeiro; Santa Cruz, na Capital Federal e de varios municipios do Estado.

Porto Alegre, 11 — Realizou-se quarta-feira ultima, no largo fronteiro á linha divisoria com o Uruguay, na cidade de Livramento, um comicio monstro de propaganda da chapa liberal.

Falaram varios oradores, que foram muito applaudidos.

Porto Alegre, 11 — Todas as noticias chegadas do interior assignalam o crescendo em que vae o alistamento eleitoral para preparar o pleito de 1º de março vindouro.

CHEGOU O GENERAL PAIM FILHO

Chegou, hontem, pela manhã, a esta capital, tendo viajado pelo Cruzeiro do Sul, o general Paim Filho, ex-secretario da Fazenda do Rio Grande do Sul.

O general Paim vem de Porto Alegre, via S. Paulo, onde esteve no Palacio dos Campos Elyseos, em conferencias com o sr. Julio Prestes.

Entrevistado, o conhecido politico sul riograndense declarou que não têm fundamento os boatos de que o Rio Grande houvesse suggerido qualquer accordo, em face do problema presidencial, explicando que a sua visita ao sr. Julio Prestes foi uma visita de cortezia ao presidente de São Paulo, que se fez representar no seu desembarque ali.

NADA DE REVOLUÇÃO

Porto Alegre, 11 — O jornal "Estado do Rio Grande" dá guarida a um telegramma de São Paulo, no qual se fala da existencia de um accordo entre as correntes politicas para solução do caso presidencial, evitando o irrompimento de uma revolução que arrastaria o paiz a um montão de ruinas.

O SITUACIONISMO GAUCHO E O SR. MELLO VIANNA

Porto Alegre, 11 — Falando sobre a maneira como Minas Geraes recebeu o sr. Mello Vianna, na sua recente excursão politica, a "Federação" publica um topico que termina com as seguintes palavras: "Juiz de Fóra, a manchester brasileira, com a sua formosa architectura, quasi duas centenas de fabricas, moderna, culta, brilhante, valou o sr. Mello Vianna. Deu-lhe Minas o justo castigo. E fica, assim, caracterizada a sua acção da hora politica que passa."

O BANQUETE DO DIA 17

Conforme noticiámos, é no dia 17 que se realiza, no Automovel Club, o banquete que o comité presidente dos trabalhos da Convenção de 12 de setembro promoveu em homenagem aos srs. Julio Prestes e Vital Soares, banquete em que será lida a plataforma de governo desses dois candidatos.

Para esse apage, recebemos um convite, subscripto pelos senhores Azeredo, Villaboim, Rego Barros, Frontin e Carvalho Britto.

O SR. MANUEL DANTAS SE REPRESENTARA'

O sr. Gilberto Amado recebeu telegramma do sr. Manuel Dantas, presidente de Sergipe, pedindo-lhe que o representasse no banquete ao sr. Julio Prestes, a realizar-se aqui no proximo dia 17.

A COLONIA BAHIANA E A RECEPÇÃO DO GOVERNADOR VITAL SOARES

Reuniu-se hontem, pela manhã, no Club de Engenharia, a commissão central da colonia bahiana, que coordena as grandes homenagens a serem prestadas ao governador Vital Soares, candidato á vice-presidencia da Republica, por occasião de sua chegada a esta capital.

O governador que viaja a bordo do "Commandante Ripper", desembarca amanhã, ás 4 horas, na praça Mauá. Pouco antes dessa hora, partirão lanchas, com as commissões e elementos politicos, ao encontro do vapor.

No cáes, apresentará as boas vindas, em nome da corrente politica que, no Districto Federal, apoia a chapa Prestes-Vital, o intendente Vieira de Moura.

O prestito, que se formar, seguirá, pela avenida Rio Branco até ao Palace Hotel, em cujos salões será o dr. Vital Soares saudado pelo orador da colonia bahiana, o sr. Vergne de Abreu, antigo parlamentar, que fez parte da Constituinte Republicana.

A colonia offerece ainda ao seu illustre conterraneo um almoço, domingo 15, no Jockey Club.

As listas para a adhesão a essa homenagem, que não tem cor politica e abrange todas as classes, acham-se á disposição dos bahianos residentes no Rio de Janeiro, tanto na portaria do Jockey Club, como na do Club de Engenharia. Até hontem, era já avultado o numero de subscriptores.

Effectua-se hoje, ás 10 1|2 da manhã, no Club de Engenharia, nova reunião da commissão central da colonia, que deliberará sobre os outros assumptos pertinentes á recepção, que promette ser brilhantissima.

O PRESIDENTE JULIO PRESTES

O presidente Julio Prestes chegará ao Rio no proximo sabbado, ás 4 horas, desembarcando na estação d. Pedro II.

TELEGRAMMA AO SENHOR ANTONIO CARLOS

A proposito de um telegramma que recebeu de Espirito Santo do Pinhal, com referencia ao empastellamento da "A Defesa", de Andradas Minas, a Associação Brasileira de Imprensa enviou ao dr. Antonio Carlos, presidente do Estado de Minas Geraes, o seguinte telegramma:

"Rio, 11 dezemo. — Ex. presidente Estado Bello-Horizonte — Tenho honra communicar vossencia Associação Brasileira de Imprensa recebeu seguinte telegramma — De Espirito Santo Pinhal — Associação Imprensa Rio — Levamos conhecimento Associação Jornal "A Defesa" Andradas Minas empastellamento esta madrugada agentes policia, empregados municipalidade. Resto edição apprehendida hoje delegado militar que declarou governo Minas. Facto causou profunda indignação popular. — José Teixeira Magalhães, Antonio Rodrigues redactor — Confiando providencias vossencia, apresento nome directoria cordeaes saudações. (a) Eduardo Whitehurst Filho, 2º secretario."

UM COMITE' LIBERAL EM PRUDENTOPOLIS

O deputado Simões Lopes recebeu de Prudentopolis o seguinte telegramma:

"Prudentopolis, 10|12: (São Paulo).

Communicamos que acaba de ser organizado o Comité Civico Pró Alliança Liberal. E' colossal o enthusiasmo do eleitorado independente. Saudações. (aa) Francisco Costa, Felippe Jorge, Nicolau Woytowetch, Luiz Martins, João Leitnecker, Jorge Gruss e Sagy Naked."

A SITUAÇÃO DO SENHOR JOÃO NEVES

Porto Alegre, 11 (A.B.) — Ha dias o "Estado do Rio Grande" publicou uma nota informando que o sr. Oswaldo Aranha ficaria effectivo na secretaria da Fazenda, indo occupar a secretaria do Interior e Justiça o sr. João Neves.

Divulgamos essa nota sem o menor commentario. O sr. João Neves, procurado pela imprensa do Rio de Janeiro, declarou ser absolutamente inexacta a nota daquelle vespertino no que dizia respeito á sua pessoa. Agora a "Federação", orgão do Partido Republicano, corroborando as declarações do leader gaúcho, publica em destaque a seguinte nota:

"Devidamente autorizados declaramos que não tem o menor fundamento a noticia divulgada nesta cidade e na capital da Republica sobre a provavel nomeação do nosso illustre amigo, deputado João Neves da Fontoura, para o cargo de secretario do Estado dos Negocios do Interior. Podemos affirmar ainda que o eminente "leader" riograndense na Camara dos Deputados e brilhante parlamentar gau'cho permanecerá até ao fim do seu mandato, nada indicando que não seja renovado no exercicio daquellas funcções, ás quaes o seu talento, a sua cultura e o seu espirito de combatividade têm emprestado relevo invulgar."

DOIS COMICIOS, UM EM BANGU', OUTRO NA GAVEA

Communicam-nos:

"No proximo domingo haverá no Bangú e na Gavea, grandes comicios de propaganda. Projecta-se uma caravana Liberal que partirá da cidade, incorporando-se pelo caminho os que quizerem tomar parte nesse acto de civismo, despertador da energia civica do povo. Pede-se a todos os liberaes que possuam carros particulares, e os que não possuam, o queiram ir ao Bangu', assistir ao grande comicio Liberal, estejam ás 3 1|2 na Avenida Rio Branco, entre 7 de Setembro e Ouvidor para incorporados se dirigirem ao Bangu'. Haverá outro ponto de concentração na Praça da Bandeira, cujos automoveis esperarão os que venham da Avenida, partindo dahi ás 3.45 com destino áquella estação. O itinerario é Avenida Rio Branco, Marechal Floriano, Estrada de Ferro, Avenida Mangue, Praça da Bandeira, Mariz e Barros, São Francisco Xavier, Meyer, Avenida Amaro Cavalcanti e Estrada Rio São Paulo, hoje toda asphaltada."

O "CORREIO PAULISTANO" E O ACCORDO FALADO

São Paulo, 11 (A. B.) — A proposito do accordo relativo á successão presidencial, o "Correio Paulistano" escreve:

"Seria possivel um accordo? Sim, seria possivel, desde que o accordo fosse este a submissão dos turbulentos á vontade nacional. Acatar a vontade nacional expressa pela absoluta maioria dos Estados, é dever de todo o mundo. E em pratical-o está o verdadeiro patriotismo."

O SR. PAIM FILHO EM S. PAULO

São Paulo, 11 (Havas) — De passagem para o Rio de Janeiro, o general Firmino Paim Filho, que deixou, ha pouco a pasta das Finanças do Estado do Rio Grande do Sul, realizou, aqui, algumas visitas, entre as quaes uma ao Museu Agricola e Industrial, installado no Palacio das Industrias.

S. exa. percorreu todos os mostruarios do Museu, e, ao retirar-se, manifestou-se lisonjeiramente impressionado.

No livro de visitantes, o general Paim Filho escreveu estas palavras:

"Visitando este magnifico emporio do que produz o glorioso Estado de São Paulo, cabe-me expressar a admiração que desperta, no visitante, o labor intenso deste grande povo. São Paulo, 10-XII-1929 — (a) general Firmino Paim Filho."

São Paulo, 11 (A. B.) — Ao embarque, hontem, para o Rio, do sr. Paim Filho, compareceram os srs. capitão Tenorio de Britto, representando o presidente Julio Prestes; Argemiro de Souza, representando o senhor Pires do Rio, prefeito da capital: Oscar Tollens, representando o Centro Gaúcho; além de numerosas outras pessoas, da nossa sociedade e representantes da imprensa.

A' senhora Paim Filho foram offerecidos muitos ramos de flores.

Pingos & Respingos

A Light vae inaugurar no dia 24 o novo systema de ligações telephonicas.

A principal differença do antigo é que neste, o sujeito damnava-se com a demora e dizia á telephonista; pelo moderno o assignante fica doido e a familia não sabe.

* * *

O ministro da Guerra fixou em tres mezes o tempo de duração das calças e camisas de algodão das praças.

Isto em plena paz. E em tempo de guerra será a mesma a duração fixada?

* * *

Chegou a São Paulo o sr. Soren Jensen, vindo da Dinamarca, onde venceu um concurso cujo premio era uma viagem ao Brasil.

Tal concurso, instituido pela *Brasiliansk Kaff Company* consistia na decifração de uma charada.

O Instituto do Café que o hospedou, vae convidal-o a tentar a decifração da charada da crise actual.

Mas essa é dura de matar: falta-lhe... conceito...

* * *

Protesto justo

O dr. Euclydes Roxo reclamou ao Departamento do Ensino contra os altos falantes do Cinema Popular que perturbam os trabalhos de exames.

(Dos jornaes)

Foi em bem dos estudantes
O protesto que elle fez
Pois os taes altos-falantes
Falam mal o portuguez.

De asneiras o ouvido enchendo,
Talvez os moços acabem
Da lingua patria sabendo
Ainda menos do que sabem.

Cyrano & Cia.

Não economize

na qualidade dos remedios, mas economise no preço, comprando "mais barato" o "mesmo" medicamento nacional ou estrangeiro.

A DROGARIA V. SILVA
R. Assembléa, 34
Junto ao "Camizeiro"
reduziu a 10% os seus lucros de venda. Póde, pois, proporcionar-lhe essa economia. (3671)

Penhores? Menor juro Maior offerta
C. B. AUREA BRASILEIRA
Avenida Passos, 11 e Rua 7 de Setembro, 187
(11486)

Dispensa de um remador

O ministro da Marinha autorizou ao director geral de Portos e Costas a dispensar do logar de remador da Capitania dos Portos do Estado de Santa Catharina João Cyriaco.

DR. MAURILLO DE MELLO

COM 3 ANNOS DE PRATICA NOS HOSPITAES DA EUROPA
DOENÇAS DA GARGANTA, NARIS e OUVIDOS — Apparelhagem completa da especialidade. Chamados a qualquer hora. Consultorio: Rua Republica do Perú, 47 — Tel. Central 1398 Residencia: Rua Machado de Assis, 6 — Tel. Beira-Mar 2001. (2111)

AS NOVAS INSTALLAÇÕES DO "CORREIO DA MANHÃ"

Transcrevemos, a seguir, com nossos agradecimentos, o que vêm de publicar, a proposito da novas installações desta folha, os nossos prezados collegas d'"O Correio", de São João d'El Rey; "A Columna", de Campo Bello; e a "Gazeta", de Ouro Fino":

D'"O Correio", de São João d'El Rey:

"*Correio da Manhã* — Em serviço de propaganda desse conhecido orgão da imprensa carioca, esteve nesta cidade, o sr. Eurico Baeta de Faria.

S. s. está realizando uma excursão pela zona do Oeste, no sentido de tornar ainda mais diffundido, nesta zona, o brilhante matutino.

E essa resolução, tão sympathica ao povo desta terra, é o reflexo de uma nova orientação administrativa, que o espirito joven e emprehendedor do seu actual director, dr. Paulo Bittencourt, está a imprimir ao "Correio da Manhã".

Levado pela acceitação, sempre crescente, do publico leitor, o grande jornal está realizando uma grande remodelação completa na sua parte material.

Em edificio proprio, especialmente construido e destinado exclusivamente ao seu serviço, o "Correio" vae ser dotado de novas rotativas, que desenvolverão uma tiragem de cento e vinte mil exemplares á hora, com impressão absolutamente perfeita, fundição de stereotypia perfeita, e modernas linotypos e apparelhagem de gravura preta e colorida, capaz das mais nitidas reproducções. Terá augmentadas as suas secções editoriaes, com amplos serviços de informações do interior, bem como um supplemento bi-semanal em rotogravura, em diversas côres.

Com esses notaveis melhoramentos, o "Correio da Manhã" nada ficará a dever aos mais importantes diarios da America do Sul, como ainda satisfaz aos imperativos inadiaveis da sua circulação, cada dia mais augmentada, não só na capital do paiz, como no interior, mercê do grande prestigio por elle justamente adquirido no Brasil.

Desejando ao seu digno representante nesta zona os melhores resultados no objecto de sua excursão, aqui deixamos ao "Correio da Manhã", as nossas felicitações, pelo grande surto de progresso que ora se opera no seu desenvolvimento."

D'"A Columna", de Campo Bello.

"*O Correio da Manhã* — Esteve em nossa redacção o sr. Eurico Baeta de Faria, representante do colossal matutino carioca — "Correio da Manhã", um dos maiores e mais bem informado orgão da imprensa brasileira, que vae ser transferido para predio proprio, com a admiravel e moderna installação graphica, rotativas de 120.000 exemplares á hora e optima apparelhagem para rotogravura.

O "Correio da Manhã" que sempre esteve á altura de um grande jornal pela sua rectidão e independencia é, tambem, o diario preferido pela sua feitura impeccavel, pelo seu capricho e apurado gosto intellectual."

Da "Gazeta de Ouro Fino":

"*O Correio da Manhã* — Interessados em trazer o nosso publico sempre ao par dos ultimos acontecimentos de vulto da nossa vida moderna, cumprimos, hoje, o agradavel prazer de noticiar o importante melhoramento que este querido e popular diario carioca, satisfazendo uma velha aspiração sua, vae, dentro de poucos dias, realizar, com a inauguração de suas novas e luxuosas installações á avenida Gomes Freire, naquella capital. Em edificio proprio, exclusivamente construido para seus serviços; com os machinismos mais modernos e aperfeiçoados que existem, o "Correio da Manhã" apparecerá completamente remodelado e melhorado. Uma poderosa rotativa, (verdadeira maravilha de concepção do engenho humano), lhe permittirá dar edições luxuosas, em tres côres supplementares, em uma tiragem de 140.000 exemplares por hora. Semanalmente accrescerão á publicação de um supplemento em rotogravura, de diversas côres, completa novidade que serão os primeiros a apresentar ao nosso publico. Secções de grande utilidade publica serão creadas então, e principalmente, um completo e desenvolvido noticiario do interior do paiz com os flagrantes photographicos dos nossos costumes, vida, typos e natureza, que tão mal conhecemos. O seu actual proprietario, dr. Paulo Bittencourt, nada poupará para que o seu diario preencha, completamente, o logar de destaque na imprensa brasileira que o publico, mui merecidamente, já o consagrou. Nesse proposito vem, desde muito, percorrendo as capitaes do mundo, estudando as maiores organizações jornalisticas, afim de que nada falte no seu jornal que não seja devidamente adoptado. Como demonstração pratica da excellencia dessa sua organização, teremos, breve, occasião de apreciar o numero especial que será distribuido, gratuitamente, entre seus assignantes actuaes."

BANCO MERCANTIL DO RIO DE JANEIRO
RUA PRIMEIRO DE MARÇO, 67
Presidente, João Ribeiro de Oliveira e Souza; director, Agenor Barbosa. Banco de Depositos e Descontos. Faz todas as operações bancarias. (3453)

O presidente Antonio Carlos e familia embarcaram para Juiz de Fóra

Bello Horizonte, 11 (Do correspondente) — O presidente Antonio Carlos, senhora e filhos seguiram, hontem, no primeiro trem nocturno, para Juiz de Fóra, onde permanecerão alguns dias.

Tambem embarcou para a mesma cidade o dr. José Bernardino, secretario das Finanças.

Tres paquetes que regressaram do Rio da Prata

Procedentes de Buenos Aires, chegaram hontem ao porto desta capital os paquetes "Alsina", francez, "Western Prince" norte-americano, e "Gelria", hollandez, os quaes atracaram ao Caes do Porto, depois de desembaraçados pelas autoridades maritimas.

Transportaram poucos passageiros para o Rio e tambem poucos conduzem para Marselha, Nova York e Amsterdam, para onde elles se destinam, respectivamente.

Admissão no Curso Previo da Escola Naval

Ao director da Escola Naval o ministro da Marinha prestou esclarecimentos acerca da interpretação do artigo 70 do regulamento daquelle estabelecimento de ensino, e seus pragraphos 1º e 2º, tudo referente á admissão de candidatos ao Curso Previo.

BOLSA DE NOVA YORK

Cotações dos titulos das principaes companhias americanas

NOVA YORK, 11 (U. P.) — As acções das mais importantes companhias americanas tiveram, hoje, na Bolsa desta cidade, as seguintes cotações:

American and Foreign Power Company	96.75
American Car and Foundry	84.00
American Locomotive	107.50
American Telephone and Telegraph Company	227.75
Armour and Company of Illinois, classe "A"	7.12
Baldwin Locomotive Works (novas)	30.50
Chrysler Motors	36.87
Curtiss Wright Aeroplane (communs)	8.62
Dupont de Nemours, E. I. (novas)	120.25
Electric Bond and Share	89.50
General Electric Company	244.50
General Motors (novas)	42.75
Goodyear Tires and Rubber Company	74.87
Guaranty Trust of New York	725.00
International Harvester Company (novas)	83.50
International Telephone and Telegraph	81.00
National City Bank of New York	247.00
Radio Victor Corporation of America	46.75
Standard Oil Company of California	63.62
Standard Oil Company of New Jersey	67.50
Studebaker Corporation	45.00
Texas Company	56.00
United Aircraft (communs)	51.87
United States Steel Corporation	177.25
Westinghouse Electric and Manufacturing	149.25

NOVA YORK, 11 (*Especial para o "Correio da Manhã"*) — Damos a seguir, as cotações, que tiveram hoje, na Bolsa de Titulos, as acções de algumas companhias americanas:

Anaconda Copper Mining	79.50
Baltimore and Ohio	118.12
Bethlehem Steel Corporation	95.12
Brazilian Traction	45.12
Chicago Wilwaukee e Saint Paul	28.00
Cities Service	30.00
Eastman Kodak	188.62
Gold Dust	43.00
International Nickel (novas)	32.12
New York Central Railroad	178.00
Pennsylvania Railroad	82.50
Standard Oil Company of New York	35.62

NOVA YORK, 11 (*Especial para o "Correio da Manhã"*) — Os titulos dos varios emprestimos brasileiros tiveram hoje, na Bolsa as seguintes cotações:

Brasil, 6 1|2 %, 1926-1957	79
Brasil, 6 1|2 %, 1927-1957	79
Estrada de Ferro Central do Brasil, 7 %, 1952	88
Minas Geraes, 6 1|2 %, 1928	80 ½
Minas Geraes, 6 1|2 %, 1968	79 ¾
Rio Grande do Sul, 6 %, 1968	75 ¾
Estado de S. Paulo, 6 %, 1936	97

Corôas, flores naturaes, etc.
A Flor de Liz
175, Avenida Rio Branco, 175
Tel. C. 5681

A SITUAÇÃO DA PRAÇA E' CADA VEZ MAIS ALARMANTE

Foi decretada a fallencia da firma Walter Schmidt & Cia., com um passivo de....... 51.549:550$387

Em virtude da admissão, em assembléa, de um credito do Banco do Brasil, no valor de 1.849:353$531, a firma Walter Schmidt & Cia., estabelecida á rua de São Bento ns. 14 e 16, com o commercio de ferragens, louças e material electrico, que estava em concordata preventiva confessou a sua fallencia, a qual foi decretada, por sentença de hontem, do juiz da 4ª vara civel, nos autos da respectiva concordata.

O termo legal da fallencia foi fixado a partir do dia 16 do setembro ultimo, sendo marcado o prazo de 20 dias para a habilitação de creditos e designado o dia 21 de janeiro proximo para a assembléa de credores.

Foram nomeados syndicos os credores Benedicto Caldeira Janot, Banco Credito Geral e Banco Germanico da America do Sul.

A firma fallida é composta dos socios solidarios, srs. Walter Schmidt e Washington Barboza Rodrigues Pereira, Asthenio Bagueira Leal, Armando Schultz, Mario Schmidt e commanditario sr. Francisco Machado.

O balanço junto aos autos é o seguinte:

Activo: — Terras, usinas e outras propriedades, 13.350:000$, acções, apolices e debentures 3.809:264$; caixa, 3:582$; moveis e utensilios, 103:345$; vehiculos, 3:000$; artigos electricos, 232:682$; ferragens, ... 165:946$; duplicatas de praça, 672:226$; duplicatas do interior, 1.149:549$; consignações proprias, 5:150$; obrigações a receber, 679:298$; titulos a receber, em contencioso, 748$; mercadorias warrantadas, 507:760$; devedores por cobrança, 3.050:244$; caucionarios de acções, ... 2.820:000$; caucionarios de credito, 1.541:323$; cauções, 3:176$; cauções compromettidas, 120:750$; cauções-contas M. Brown, ... 9:000$; hypothecarios, ... 17.900:000$; senhoristas, ... 60:000$; titulos a pagar por coobrigações, 669:369$; contas correntes, 617:803$; lucros e perdas, 4.073:510$. Total: 51.549:550$387.

Passivo: — Capital solidario, 4.700:000$; commanditario ...... 300:000$; obrigações a pagar, 37:512$000; titulos a pagar, 1.542:256$; titulos a pagar em co-obrigação, 669:369$; titulos descontados, 47:919$; warrants descontados, 456:209$; contas correntes, 18.063:568$; titulos em cobrança, 2.512:893$; reembolso, 158:200$; titulos de terceiros, 379:151$000; acções caucionadas, 2.820:000$; creditos caucionados, 1.541:323$; hypothecantes, ... 5.000:000$; hypothecas, 12:900$; penhor mercantil, 60:000$; consignações alheias, 1:147$. Total, 51.549:550$387.

Relação dos maiores credores: Privilegiados: Banco do Brasil, 15.545:057$; Banco Germanico da America do Sul, 441:421$; Custodio de Almeida Magalhães, 143:655$; Benedicto Caldeira, Janot, 71:745$; Banco de Credito Geral, 12:072$.

Chirographarios — Benedicto Caldeira Janot, 529:788$; Banco Pelotense, 472:663$; Manoel Camargo, 400:000$; Banco de Credito Geral, 340:940$; José Milliet, 395:686$; Banco do Brasil, ... 200:000$; Sebastião N. V. Luiz, 194:326$; Eduardo Caldas Britto, 150:000$; Custodio da Almeida Magalhães & Cia., 173:501$; Cia. Mercantil Brasileira, ... 170:885$; Banco Germanico da America do Sul, 115:082$; Holmberg Fassbender & Cia., ... 63:640$; The Texas Company, 43:035$; José F. dos Santos, 50:000$; British Bank, 42:051$; Banco Commercio e Industria de São Paulo, 44:000$; Maria E. A. Caman, 36:002$; Rabone Bross & Cia., 24:543$; Washington Proença, 23:000$; Orlando Moura, 20:677$; Gibrau Soubini & Cia., 11:546$; Metallurgica Socometa, 15:135$; e Industria Alba, 15:000$000.

Supremo Tribunal Federal

O assassinio de duas velhas, em Taubaté, em 1904

O Tribunal Federal, na sessão de hontem, julgou materia urgente, trabalhando quanto lhe foi possivel, e só mais não fez, por que o caso de Taubaté tomou bastante tempo aos juizes — quasi duas horas.

O ASSASSINIO DE VICTALINA E BENEDICTA, EM 1904, EM TAUBATE'

A revisão criminal n. 3.013, de São Paulo, com preferencia, foi relatado pelo ministro Arthur Ribeiro, sendo revisores os srs. Bento de Faria e Soriano de Souza, peticionario José Francisco Moreira da Costa.

Historico

José Francisco Moreira da Costa requereu ao Supremo Tribunal Federal a revisão do seu processo.

Diz o peticionario que ha quasi 20 annos cumpre a condemnação injusta, imposta por effeito e em consequencia de provas frageis, incapazes de gerar, em animos desprevenidos, uma sincera convicção da verdade.

Diz ter sido victima do ambiente pesado que se formou em torno do assassinato que lhe foi imputado e que havia causado um profundo abalo moral no meio em que foi perpetrado.

O juiz, em face da pressão, prosegue o peticionario, cerrou os ouvidos ás provas e condemnou o accusado, sem maior ponderação.

O facto é o seguinte: na madrugada de 28 de abril de 1904, em Taubaté, na estrada que vae para Barranco, appareceram os cadaveres de Victalina e Benedicta, perto da casa de residencia de ambos.

Procedido exame, Victalina havia succumbido em virtude da secção da arteria cubital direita e das arterias linguaes e de Benedicta, secção da arteria vertebral. Os autos de autopsia foram longos, sendo que Benedicta foi morta com uma foice e a outra com um facão.

As testemunhas intimadas nada adeantaram, continuando as autoridades na pista do assassino.

Em 1º de maio do mesmo anno, novas testemunhas vieram á policia e nada esclareceram. Em 10 de agosto de 1905 compareceram á policia Manoel Marcollino e seus filhos Basilio e Alfredo que narraram o crime como testemunhas de vista.

O inquerito, porém, ficou na delegacia até 1907.

O grupo accusado era composto de José Costa, José Costa Filho, Maria Costa (estes dois são filhos do primeiro) e delle faziam parte as victimas.

O crime foi perpetrado por José Costa (pae) que degolou sua irmã Victalina. Benedicta procura escapar e é segura por Costa Filho, tendo o pae tambem degolado esta.

O peticionario foi accusado do crime pelo facto de ter interesse em que Victalina não fizesse doacção de seus bens á sua companheira Benedicta.

Defende-se o accusado, dizendo que tal crime não lhe aproveitava, e sim a seu pae, remotamente, e ainda mais, para impedir a doacção, bastaria a morte de Victalina. Para que, pois, matar Benedicta.

A sua condemnação não foi senão o producto de uma condição da sociedade, que desejava a todo encontrar uma victima para ser punida. Assim, o peticionario allega que a sentença condemnatoria foi contraria á evidencia dos autos.

Decisão

O relator expoz minuciosamente a hypothese em apreço, dando em seguida seu voto.

Leu o parecer do procurador geral e fez um resumo dos fundamentos apresentados pelo peticionario.

Quanto ao argumento de que a sentença condemnatoria fôra proferida contra a evidencia dos autos, é uma questão já bastante discutida. No que diz respeito á nullidade arguida, no julgamento, o Tribunal não acolheu, neste ponto, o argumento, e o parecer lhe é contrario.

Passa depois a analyzar a prova testemunhal e a circumstancial tambem, para, terminar provendo, em parte, a revisão, reduzir a pena ao grão sub-médio do artigo, 294, paragrapho 3º, ou sejam 21 annos.

Com o relator votou o sr. Hermenegildo de Barros.

O voto vencedor, porém, foi o do 2º revisor, sr. Soriano de Souza.

Declarou este ministro que os filhos da testemunha, que depuzeram no summario, se eram impuberes, quando fizeram declarações já eram puberes.

Na sua opinião o facto deveria ter influido muito na fantasia do publico e ainda mais, não podia admittir que os factos criminosos se houvessem passado como contaram as testemunhas.

Finalizando, dá provimento á revisão, para reduzir a pena ao grão sub-médio do artigo 294 paragrapho 1º, em ambos os delictos, de accordo com o parecer do procurador.

Com o 2º revisor votou a maioria, tendo contra os já acima citados ministros e mais os srs. Bento de Faria, Whitaker Filho, Pedro dos Santos, Edmundo Lins e Leoni Ramos, que absolviam o peticionario.

OUTROS JULGAMENTOS

O Tribunal ainda julgou os seguintes feitos:

Habeas-corpus

N. 23.620. São Paulo. Relator o ministro Leoni Ramos. Paciente: Renato Bueno Netto. Impetrante: Ernesto de Moraes Lima. Negou-se a ordem impetrada, unanimemente.

N. 23.603. Bahia. Relator o ministro Arthur Ribeiro. Paciente: dr. Antonio José de Araujo, juiz de Direito da comarca de Jacobina. Preliminarmente não se conheceu do pedido por ser inidoneo o meio empregado, contra os votos dos ministros Geminiano da Franca, Pedro dos Santos, Edmundo Lins e Leoni Ramos, que delle conheciam.

N. 23.601. Districto Federal. Relator o ministro Pedro dos Santos. Paciente: Luiz Gelin. Impetrante: João Santa Cruz de Oliveira. Por proposta do ministro Bento de Faria, converteu-se o julgamento em diligencia para requisitarem os autos do processo, unanimemente; sendo que os ministros Pedro dos Santos, Rodrigo Octavio, Soriano de Souza e Edmundo Lins concediam a ordem; e os ministros Firmino Whitaker Filho, Cardoso Ribeiro e Arthur Ribeiro, que indeferiam o pedido.

N. 23.613. Districto Federal. Relator o ministro Pedro dos Santos. Paciente: Armando Martins. Impetrante: Ricardo Machado. Concedeu-se a ordem impetrada contra os votos dos ministros Firmino Whitaker Filho e Bento de Faria.

Expediente

O presidente submetteu a apreciação do Tribunal o requerimento em que Manoel Gomes da Silva e sua mulher, pediam preferencia para o julgamento da appellação civel n. 4.356, sendo deferido, para entrar na pauta depois do julgamento das preferencias anteriormente concedidas.

Serviço telegraphico directo entre Lisboa e Rio

Ao inaugurar no dia 10 do corrente o seu serviço directo entre Lisboa e a America do Sul, a "Compagnia Italiana del Cavi Telegrafici Sottomarini", (Italcable), o escriptorio da dita companhia na capital portugueza dirigiu ao representante da "Associated Press" no Rio de Janeiro o seguinte telegramma:

"Lisboa, 10 — A Italcable inaugurando hoje suas communicações directas entre Lisboa e as Americas do Sul e Norte, via Malaga, envia suas cordiaes saudações aos membros da Associated Press" no Brasil. (a) Haladjan."

Ornamentações para casamentos, corbeilles e bouquets, flores naturaes.
A Flor de Liz
175, Avenida Rio Branco, 175
Tel. C. 5681

O novo ministro plenipotenciario da China no nosso paiz entregou, hontem, suas credenciaes

Como antecipámos, realizou-se hontem, ás 4 horas da tarde no palacio do Cattete, a audiencia solenne para a entrega das credenciaes do novo enviado extraordinario e ministro plenipotenciario da China.

O ministro Tai Eun Sai, chegou ao palacio em automovel do Estado, acompanhado do senhor Henrique de Salles, introductor diplomatico e dos srs. C. L. Song, 1º secretario da legação chineza, e Sha Han Sen, addido á mesma, tendo sido recebido á porta, pelo commandante Braz da Franca Velloso, do estado-maior da presidencia e pelo senhor Mendes Gonçalves, official de gabinete da presidencia.

Foi, em seguida, conduzido ao salão amarello e passou, depois para o salão de honra, onde se encontrava o presidente da Republica em companhia do ministro do Exterior, sr. Octavio Mangabeira, e dos membros das suas civil e militar.

Após a cerimonia da entrega das credenciaes, o chefe da nação e o novo ministro da China conversaram durante momentos e a seguir o sr. Tai Eun Sai retirou-se.

Uma companhia de guerra do 3º regimento de infantaria prestou as honras, devidas, tendo a banda de musica executado o hymno chinez.

Usem Sabonete
Zali
(2920)

Um vultoso credito para pagamento ás praças da 3ª região militar

Foi concedido pela Directoria da Despesa Publica o credito de 4.000:000$000, á Delegacia Fiscal no Rio Grande do Sul, para pagamento, no corrente anno, de soldo a praças da 3ª região militar.

Fallecimento do secretario da Congregação dos Ritos

Roma, 11 (Havas) — Falleceu hoje monsenhor Mariani, secretario da Congregação dos Ritos.

Assignaturas

Pedimos aos nossos assignantes mandarem reformar, desde já, as suas assignaturas, enviando-nos directamente as respectivas importancias ou por intermedio dos nossos agentes locaes, afim de evitar a suspenção das remessas no dia 31 do corrente.

As assignaturas annuaes custam 60$000 e as semestraes 35$000. As de menos de 6 mezes devem ser calculadas á razão de 6$000 o mez.

Toda a correspondencia que se referir a este assumpto, quer ordinaria, quer registrada e bem assim os vales postaes, deve ser dirigida ao Gerente, sr. Edmundo Bragante.

A Camara em resumo

Em emendas, desconhecidas do plenario, está se legislando sobre tudo e fazendo novo orçamento...

Os acreanos vão, por emenda tambem, ter direito de voto

Foi uma sessão desordenada a de hontem na Camara. As votações se fizeram pelo methodo confuso, isto é, por emendas não conhecidas, em sua maior parte, do plenario.

De começo, o sr. Annibal Freire pediu a nomeação de duas commissões para receberem os srs. Julio Prestes e Vital Soares.

O sr. José Bonifacio deu o ponto de vista da minoria a respeito, sendo, a seguir, approvado o requerimento, designadas as commissões.

O sr. José Bonifacio, voltando á tribuna, discorreu sobre os problemas politicos, verberando a inercia do governo em face dos que, presentemente, assoberbam o paiz.

A' ordem do dia, o sr. Henrique Dodsworth declarou que já havia recebido os documentos, que reclamára do Senado, attinentes ao projecto considerando cathedraticos os professores de desenho do Collegio Pedro II. Dada a premencia de tempo, emittiria, desde logo, o seu parecer e requeria, por isso, urgencia para o mesmo.

Foi, em seguida, votado o projecto abrindo o credito de ...... 2.290:200$000, para pagar ao pessoal jornaleiro da Central do Brasil. A emenda da minoria, concedendo passes com abatimento, aos funccionarios e operarios da Estrada, foi approvada. A referente aos aposentados foi rejeitada. O projecto mereceu approvação, em ultimo turno.

DINHEIRO HAJA!...

Foi offerecida uma alluvião de emendas ao projecto abrindo o credito de 10.000 contos para as obras do porto de Fortaleza. Justificando o projecto, falaram os srs. Bergamini, José Bonifacio e Dodsworth, tendo o leader mineiro apresentado tambem uma emenda: abrindo o credito de 5.000 contos para a ligação ferroviaria de Fortaleza a Belém e outros emprehendimentos do Nordeste.

Em seguida, foram approvadas, inclusive a do leader mineiro, todas as emendas. A unica excepção residiu na tocante ao prolongamento das obras de ligação ferroviaria de Pirapora a Belém, emenda essa que foi rejeitada.

Entre as approvadas figuram: elevando de 18.000 para 20.000 contos a subvenção annual do Lloyd Brasileiro e concedendo isenção de direitos de importação e expediente para a mesma empresa; abrindo o credito de 2.000 contos para o conserto de obras contra as seccas, ou obras ferroviarias em Therezina; autorizando a vender os terrenos desapropriados para a abertura de uma avenida na rua Barão do Triumpho, na capital da Parahyba; autorizando o governo a contratar com a navegação do rio S. Francisco, bem como o celebrado com a Companhia Ferroviaria E'ste Brasileiro; entregando a Matto Grosso as quantias provenientes da taxa de 2 °|° ouro cobradas pela Alfandega e pela Mesa de rendas do mesmo Estado nos annos de 1909 a 1929; dando 4.000 contos para a conclusão da Estrada de Ferro Centro Este, na Bahia; revigorando o dispositivo referente á navegação dos rios Tocantins, Araguaya e das Mortes; 20.000 contos para a electrificação do trecho ferroviario de Curityba a Paranaguá; dando 16.000 contos para a construcção do porto de Amarração no Piauhy.

OUTRAS VOTAÇÕES

Em seguida, os projectos numeros 175 e 176, ambos concedendo subvenções a varias instituições de caridade, levaram á tribuna os srs. Dodsworth, Bergamini, Alvaro Vasconcellos, José Bonifacio, em defesa de emendas, que apresentaram e o sr. Miranda Rosa, como relator, em justificativa do parecer.

O projecto foi approvado, bem como as emendas, com excepção da de n. 3, contra a qual se manifestou o relator.

O VOTO AOS ACREANOS

Votada a emenda do Senado ao projecto que abre credito para pagamento ao dr. Adonias de Lima, substituto do juiz federal no Ceará, debateu-se o projecto n. 32 [illegible] installação das juntas apuradoras das eleições federaes. Choveram as emendas, entre as quaes uma concedendo o direito de voto aos acreanos nas eleições presidenciaes da Republica.

O sr. Bergamini formulou uma questão de ordem. Declara que o projecto trata, na verdade, de materia eleitoral, limitando-se, a determinar a modificação do prazo para installação das juntas apuradoras de eleições federaes, quando se estabeleceu que as mesmas [illegible] realizarem a 1º de março, ao passo que as emendas offerecidas [illegible] estranho ao projecto. Pensa, o orador ser indefensavel a acceitação dessas emendas [illegible] sem parecer dos orgãos technicos. [illegible] as emendas e caso não concorde com o alvitre, provocar, no mesmo, a opinião da Commissão de Constituição e Justiça.

Em resposta, o presidente disse que as emendas tinham connexão com o projecto. Referiam-se á materia eleitoral.

O sr. João Santos produz rapidas considerações. Como relator, deseja dizer alguma coisa acerca das emendas. Toma em apreço primeiramente, a que manda estabelecer a incompatibilidade que possa existir, em virtude do parentesco [illegible] com o governador ou presidente do respectivo Estado.

Affirma que esta disposição já consta da lei federal. Accentúa que a emenda, mandando ampliar tal excepção [illegible] de senador ou deputado estadual, inspira-se na mesma razão que justifica a excepção quanto ao mandato federal. Argumenta com a emenda que manda serem as eleições para presidente [illegible] a renovação de terço do Senado e da Camara, [illegible] de presidentes e senadores, é de grande conveniencia, pois facilitará o processo eleitoral.

Diz que outra emenda que concede voto aos habitantes do Acre, não deve ser apoiada pela Alliança Liberal, uma vez que elles, como cidadãos brasileiros, tem o direito de tomar parte no systema representativo, consagrado pela Constituição.

Proseguindo o orador declara aproveitar a opportunidade para responder ao sr. José Bonifacio a respeito da amnistia. Quanto a esto assumpto, acha que os membros da Alliança Liberal se deverão entender, acerca de tal questão, antes de pedirem o voto do plenario, porquanto ao passo que na Camara os elementos liberaes offerecem um projecto de amnistia, irrestricta, no Senado os seus correligionarios apresentavam uma proposição inteiramente diversa.

Sustenta que, quanto á concessão da amnistia, cabe ao governo dizer da sua opportunidade. [illegible] os deputados da Alliança Liberal tivessem permanecido por tanto tempo indifferentes á sorte daquelles para os quaes pedem agora a amnistia. Responde aos srs. Adolpho Bergamini e Francisco Morato que taxaram de anti-regimental o pedido de informações ao governo sobre esta materia, por parte da Commissão de Justiça.

O orador argumenta com o artigo 122 do Regimento, para provar que a Commissão agiu dentro da lei interna da Camara, e conclue, affirmando que o chefe da Nação está estudando o assumpto, para submettel-o á apreciação do Congresso, quando julgar opportuno.

O sr. Bergamini, voltando a falar, analysa as emendas. Nega o seu voto á que torna elegiveis para o Congresso Nacional, os parentes dos governadores que exercerem mandatos estaduaes, por entender que, dada a lettra do texto constitucional, fere a inelegibilidade prescripta na lei federal. Em relação á emenda concedendo o direito de voto aos acreanos, julga preferivel um substitutivo do senhor Francisco Valladares, creando o Estado do Acre. O orador faz um estudo da situação politica do Acre, dentro da Federação, e permanece na tribuna até ao fim da sessão.

PROJECTOS NOVOS

Foi julgado objecto de deliberação um projecto do sr. Mario Piragibe: restabelecendo a cadeira de Instrucção Moral e Civica, no Instituto Benjamin Constant.

Ficou sobre a mesa outro do sr. Auto de Sá: mandando construir edificios dos Correios e Telegraphos de Theophilo Ottoni, em Minas.

NA COMMISSÃO DE MARINHA E GUERRA

Esteve reunida, hontem, a Commissão de Marinha e Guerra. O sr. Thiers Cardoso emittiu parecer sobre o projecto creando o quadro de officiaes subalternos do Regimento de Fuzileiros Navaes, concluindo por offerecer um substitutivo. Os srs. Alvaro de Vasconcellos e general Pompeu Cavalcanti manifestaram-se contrarios á medida, decidindo-se, por proposta do sr. Chermont de Miranda, pedir informações ao governo.

Foi assignado ainda um parecer do sr. Alvaro de Vasconcellos, favoravel ao projecto que altera a incorporação official dos voluntarios e sorteados.

Foi, por fim, designada uma commissão composta dos srs. Thiers Cardoso, Alvaro de Vasconcellos e general Potyguara, para estudar e rever a lei do sorteio militar.

HOJE!
SANTA CATHARINA
(Rainha das Loterias)
100 CONTOS
por 25$000!
Dia 26:
500 Contos
(2 premios de 250)
por 150$000!!!
(3634)

CORDIALIDADE INTERNACIONAL

A American Mission to Lepers de New York offerece um lunch aos internados do Leprosario de Jacarépaguá

O dr. Oscar da Silva Araujo, inspector da Prophylaxia da Lepra e Doenças Venereas, recebeu de Buenos Aires communicação do dr. W. E. Browning, representante na America Latina da "American Mission to Lepers" que aquelle Instituto com séde em Nova York offerecerá aos doentes internados do leprosario de Curupaity um lunch no dia do Natal, como gesto symbolico de solidariedade humana e manifestação de interesse que procura estreitar a cruzada contra a lepra no Brasil.

O dr. Oscar da Silva Araujo acceitou o offerecimento, autorizando a directoria do Leprosario de Curupaity a tomar as providencias necessarias, para a reunião desse gesto formoso de confraternização internacional.

Representará a American Mission to Lepers, na festa a 25 do corrente, o dr. H. C. Tucker, decano da colonia norte americana no Rio de Janeiro.

Entre os directores da American Mission to Lepers, encontram-se o dr. Justin E. Abbott, celebre leprologo e o sr. William J. Schieffelin, vinculado á familia Vanderbilt.

UM GRANDE DESASTRE NA ESTRADA DE AGUDOS

Um morto e sete feridos

S. Paulo, 11 (A. B.) — Na estrada de Agudos a Lençóes deu-se grave desastre de automovel.

Um auto-caminhão, de propriedade de Octavio Pendulo, se dirigia á séde daquellas localidades, com sete pessoas, quando, em determinado logar, devido a um accidente do motor, capotou, virando.

Do desastre resultou morrer Antonio Rodolpho e ficarem em graves ferimentos sete pessoas.

Foi aberto o inquerito policial que, [illegible] policia.

Lição de Anatomia

A ultima aula do professor Alfredo Monteiro através das columnas do "Correio da Manhã"

Ao encerrar o seu curso na Faculdade de Medicina, o professor Alfredo Monteiro resolveu dar a sua ultima aula através das columnas do *Correio da Manhã*. E' um trabalho erudito, que aqui divulgamos para divertimento não só dos estudantes como dos mestres e do publico, em geral, pela dissertação curiosa.

Eis como se manifesta o jovem cathedratico, tomando por thema o *Sympathico cervical*, na sua synthese anatomica:

"Terminadas as aulas em novembro, fica o professor dispensado de leccionar até abril.

Vêm os exames e, de quando em quando, lá apparece um alumno que manifesta idéas um tanto antigas e, ora não raro, estravagantes.

Nestas emergencias sou forçado a dar pequenas lições.

Hoje, por exemplo, se me apresentou um alumno, que considerava, apenas, o intestino grosso formado pelos colos ascendente, transverso e descendente.

Em taes occasiões vejo-me obrigado a explicar-lhe a divisão classica da anatomia do intestino [illegible] do grosso intestino, estudada na anatomia, physiologica e clinica, [illegible] para guiar o cirurgião na technica das colectomias.

A minha educação cirurgica fez com que encarasse sempre o ensino da Anatomia na nossa Faculdade de Medicina por um prisma clinico, isto é, ensinando uma morphologia applicada, que permitta, de tal arte, uma sequencia nas cadeiras das series superiores e para a vida clinica.

Seria esta a minha ultima aula de Anatomia... se a mesma surpreza [illegible] professor Silva Santos não me estimasse no *Jornal do Brasil* de 6 de dezembro do corrente anno uma entrevista sobre *um caso de cura de angina pectoris pela sympatectomia cervical*.

A anatomia dos nervos exerceu sempre uma notavel influencia em meu espirito, desde os tempos, já remotos, em que fui auxiliar do grande professor Benjamin Baptista o companheiro de Fróes da Fonseca, este honra da anatomia brasilica.

Alistado, mais tarde nas fileiras da Escola Austregesilo, creou-se em mim o culto pela neuro-cirurgia.

Lendo o titulo da noticia, experimentei grande contentamento ao ver que, dia a dia, a cirurgia nervosa indigena caminha a passos agigantados.

Comtudo, se de um lado o obscuro cultor da cirurgia nervosa experimentou esta alegria, o antigo professor da Anatomia sentiu a premente necessidade de *synthetizar o sympathico cervical*, projectando luzes, que *não mais permittam confundir o ganglio estrellado com o 1º toracico*, tal como o fez o professor Brandão Filho na sua referida entrevista.

Isto não é uma filigrana de Anatomia, o que seria dispensavel para quem faz cirurgia geral, mas um conhecimento fundamental, indispensavel de Anatomia cirurgica, para exito de bôa technica. Razão pela qual resolvi dar pelas columnas do *Correio da Manhã a minha ultima aula de Anatomia de 1929* sobre tal assumpto.

Já no ultimo Congresso de Neurologia ao responder a um collega que considerava o ganglio estrellado como o cervical inferior, tive opportunidade de collocar a questão no seu justo pé.

Farei, portanto, hoje uma synthese sobre o sympathico cervical uma vez que a sympatectomia cervical terá de ora em deante, estou certo, em nosso meio, a sua applicação no tratamento da angina do peito, ainda que propriamente sympatectomia cervical já houvesse sido feita no Brasil, entre outros, por Paes Leme, Maurity, Santos e Alfredo Monteiro.

Sendo que a retirada do ganglio cervical superior e grande parte do cordão intermediario eu a executei em um doente do Serviço do professor Abreu Fialho, em um caso de glaucoma (vide nota prévia nos Annaes de oculistica n. 1).

SYMPATHICO CERVICAL

Dadas as relações entre o sympathico catenario (rosario sympathico), e os nervos rechianos, theoricamente deveriam existir na sua parte cervical o numero egual de ganglios ao de nervos cervicaes (8 portanto no homem e na maioria dos mamiferos.)

Na realidade os classicos anatomicos descrevem tres ganglios cervicaes: superior, médio e inferior.

O ganglio cervical superior (ganglio cephalo-cervical de Hirschfeld) varia na sua fórma, podendo apresentar um aspecto homogeneo ou mesmo modulado, é, em geral, o mais volumoso, dahi a denominação de *ganglion cervicale magnum*.

O *ganglio cervical medio* é considerado como inconstante.

E' mistér no entanto que assignalemos ser microscopicamente invisivel em mais de 50 °|° dos casos (observação pessoal).

Como, entretanto, no cordão intermediario encontramos, muita vez, ramos communicantes que se dirigem para o cordão, sem que se verifique microscopicamente o ganglio, é preciso ficar patente que nestes casos ha cellulas que o representam, assim como, é preciso não confundir com elle o espessamento que, por ventura, o cordão intermediario possa apresentar. Para isso basta *que saibamos que todas as vezes que não existirem ramos communicantes, mesmo verificada a entumescencia do cordão intermediario, não ha ganglio cervical medio ou ganglio tircoideo de Haller*.

O ganglio cervical inferior e o 1º toracico, dado o facto de variantes, que não devem ser consideradas como anomalias, tem produzido grande confusão em os cirurgiões e mesmo em certos anatomistas. Podemos dizer que cinco são as disposições encontradas, relativamente, a esses dois ganglios:

a) o ganglio cervical inferior é independente do 1º toracico e a elle ligado por um cordão intermediario bem definido, permittindo a sua retirada independente do 2º.

b) o ganglio cervical está unido ao 1º toracico por um cordão intermediario tão curto, que, anatomicamente distinctos, devem ser considerados como reunidos cirurgicamente.

c) existe uma massa cervical toracica dividida em dois seguimentos, um superior pequeno (ganglio intermediario) e outro inferior, geralmente de fórma conica.

d) o ganglio cervical inferior e o 1º toracico são fundidos apresentando a fórma de estrella. *Nestes casos o complexo ganglionar cervico-toracico é denominado ganglio estrellado ou ganglio confundido de Neubauer*.

Esse, o conceito de Hovelacque: "Le ganglion cervical inferieur existe d'une façon constante, mais dans les trois quarts des cas environ il est fusionné partiellement ou totalment avec le premier thoracique, *l'ensemble formant le ganglion stellaire ou ganglion de Neubauer encore designé sous le nom de ganglion confondu*" (o grypho é meu) — Hovelecque — "Anatomie des nerfs craniens et rachidiens et du systeme sympathique" — Volume II — pag. 672.

Egualmente Laignel — Lavastine ao tratar do ganglio cervical inferior assegura: "Lorsque ces deux ganglions sont geminés, leur ensemble constitue le ganglion étoilé ou ganglion stellaire" Laignel-Lavastine — "Pathologie da sympathique", pags. 24.

Do mesmo pensar é Jonnesco, que assim se exprime: "En effet, l'union et da fusion du dernier ganglion cervical et du 1.er thoracique est plus frequente qu'on ne le croit, et le chirurgien se trouve devant une masse unique englobée dans l'atmosphere celluleuse qui l'entoure, masse qu'on aura du mal a separer et qu'on devra le plus souvent enlever en totalité: *c'est le ganglion stellaire ou étoilé, ou ganglion confondu de Neubaeur* (o grypho é meu) — Jonnesco — "Le sympahique cervico-thoracique", pag. 19.

Muller em seu trabalho intitulado "Das vegetatire Nervensysteme" donde tirei a figura que illustra essa lição, é da mesma opinião.

Quem examinar a figura dessa obra admiravel sobre o sympathico (moderna, completa e assignada por Muller) dispensará qualquer explicação sobre a verdadeira significação do ganglio estrellado.

e) a quarta variedade que se póde encontrar é a fusão do ganglio cervical inferior com os 1º e 2º toracicos. Ainda nesse caso a reunião póde dar um aspecto estrellado, donde se estender a denominação de ganglio estrellado em taes disposições.

O assumpto sobre sympathico cervical merece mais duas aulas. Aguardo, como tenho feito nas minhas aulas, nas communicações á Sociedade Brasileira de Neurologia e na Conferencia em São Paulo, o tempo habil para tratar com devido carinho os assumptos em litigio ou que mereçam a attenção daquelles que honestamente investigam.

Recommendo aos que se interessarem pela cirurgia do sympathico, entre outros, os trabalhos já citados de Muller, Hovelacque e Laignel-Lavastine.

Rio de Janeiro, dezembro de 1929. *Alfredo Monteiro*.

O AUGMENTO DE VENCIMENTOS DO FUNCCIONALISMO

A commissão de Finanças do Senado manifestou-se hostil á idéa

Na commissão de Finanças do Senado, hontem, o sr. Pedro Lago, muito de proposito, fez uma consulta sobre o criterio que aquelle orgão deveria seguir quanto aos projectos referentes ao augmento de vencimentos do funccionalismo e ás modificações que porventura lhe fossem apresentadas, a respeito de alterações nos quadros dos servidores do paiz.

Immediatamente, na qualidade de presidente da commissão, o sr. Arnolfo Azevedo se manifestou contra qualquer augmento de vez que o assumpto já estava sendo estudado por uma commissão especial da Camara.

Achava, portanto, que se devia manter o antigo criterio, qual o de ser ouvido o governo sem que por elle [illegible] qualquer projecto de augmento de vencimentos.

E o sr. Arnolfo se estendeu em largas considerações, todas contrarias á idéa de augmentar os ganhos do funccionalismo.

Os augmentos votados [illegible] foram injustos, favorecendo demais a uns e de menos a outros — accrescentou. O necessario era aguardar o trabalho da commissão especial, de forma a fazer uma lei uniforme.

Podia-se organizar tudo isso com calma, de accordo com as possibilidades do Thesouro.

O sr. Miguel de Carvalho manifestou-se satisfeito com as declarações do sr. Arnolfo, mas os srs. João Thomé e Bueno Brandão ponderaram que, se o funccionalismo fosse esperar pela commissão especial referida pelo sr. Arnolfo, talvez tão cedo não lograssem a realização dos seus desejos.

Em todo caso, como politicos disciplinados, todos acabaram ficando de accordo com a opinião do sr. Arnolfo, isto é, que nenhum projecto de augmento poderá passar no Senado sem consulta prévia ao Executivo.

A razão que motivou a consulta do sr. Pedro Lago foi devida ao facto de ter o Senado approvado o projecto do sr. Irineu, referente á policia, sem levar em conta a opinião dos financistas, francamente derrotados na questão. O sr. Pedro Lago queria desde logo saber, tambem, com a sua consulta, qual o destino que iria ter o projecto tambem do sr. Irineu, concedendo 25 °|° de accrescimo aos vencimentos actuaes dos servidores da nação.

As palavras do sr. Arnolfo Azevedo esclareceram plenamente o espirito do senador bahiano, levando-lhe a convicção de que ainda desta vez o funccionalismo não será favorecido.

Chocaram-se dois trens da Central do Brasil

Quando manobrava hontem, pela madrugada, na estação de Nova Iguassu', o trem SM. 51, foi chocar-se como trem C 8, cujo machinista desrespeitou o signal da citada estação.

Com o choque dos dois trens da Central do Brasil, ficaram avariados os carros 156 e 176,D — 137 e 166, B. do SM. 51 e a locomotiva e um carro serie V. do C 8, que descarrilaram, impedindo a linha 2.

Do 1º Deposito da 4ª Divisão em São Diogo, seguiu o trem de soccorro, com o guindaste para desobstrucção da linha.

Não houve felizmente, desastre pessoal.

Foi aberto inquerito administrativo, afim de apurar a responsabilidade do desastre.

OMEGA
a hora certa para toda a vida
(1968)

O ASSASSINIO DE CONRADO NIEMEYER

O réo Moreira Machado pediu adiamento e o juiz deferiu, marcando o julgamento para depois de amanhã

Para os curiosos e apreciadores de sensações forenses, foi uma decepção o adiamento do julgamento dos réos Francisco das Chagas, Moreira Machado, Mandovani e "Vinte e Seis", accusados todos do barbaro assassinio do mallogrado negociante Conrado Niemeyer, perpetrado nas trevas do ultimo sitio.

O adiamento para o "Correio da Manhã" não constituiu absolutamente uma surpresa, pois já desconfiáramos que não seria desta vez que os membros da quadrilha consentiriam em se fazer julgar no plenario.

Comtudo, o palacio da Justiça estava repleto, de espectadores, que aguardavam o momento de ouvir, mais uma vez, aquella barbara façanha da então policia-politica que culminou com a morte de Niemeyer.

O presidente do Tribunal do Jury, solicitado pelo juiz em exercicio na 1ª vara criminal, consentiu que os debates ali fossem travados, por ser o local mais amplo que a sala de audiencias da referida vara.

Dessa fórma teriam os advogados mais espaço, ficando o povo melhor accommodado.

Mas, infelizmente, não nos foi dada opportunidade de transmittir, ainda, aos nossos leitores o curso dos debates no julgamento final.

No proprio recinto do Tribunal do Jury, desde cedo, a assistencia era grande, previdentes muitos, receiosos de á ultima hora não conseguirem licença para penetrar na sala ou nas galerias.

O réo Francisco Anselmo das Chagas foi o primeiro a chegar, acompanhado de amigos, demorando-se algum tempo na frente do palacio da Justiça, em palestra com conhecidos e pessoas de sua amizade. Não demonstrava nenhuma apprehensão, convicto, já, de que o julgamento seria adiado.

Talvez por isso, entretanto, como sempre aconteceu, mesmo no decorrer do summario, guardava uma attitude discreta, o que não aconteceu, porém, com os accusados Mandovani e "Vinte e Seis". Estes levaram para o Tribunal um sorriso que nos pareceu de plena confiança na impunidade.

Moreira Machado, como sempre, foi o ultimo a chegar, quasi expirada a tolerancia.

— O unico empecilho — declaravam alguns mais informados — é a situação politica actual do "dr." Moreira Machado. E' chefe do Bloco Ferroviario Julio Prestes, e o aspecto de um julgamento, no momento, com elle no banco dos réos, não era coisa recommendavel.

O juiz installou os trabalhos, mandando em seguida fosse apregoado o primeiro accusado — Francisco Chagas. Respondeu com calma e discreto ás perguntas que lhe foram feitas, declarando seu advogado o dr. Dunshee de Abranches.

Na occasião em que o réo Moreira Machado foi chamado, a curiosidade era grande. Muitos espectadores se levantaram para ver melhor.

O réo disse que era seu defensor o dr. Heitor Lima, que não compareceu, apezar de apregoado em alta voz.

O juiz, em vista disso, interrogou o réo se elle não se importaria de ser defendido por outro advogado que não o apregoado.

Moreira Machado não queria ser defendido senão pelo dr. Heitor Lima, que lhe acompanhára o summario. Por tanto, pedia o adiamento. E o juiz não pôde deixar de deferir o requerido, por força de lei.

O julgamento, pois, ficára adiado para depois de amanhã, 14 do mez corrente.

Deante do que acontecera, os accusados Mandovani e "Vinte e Seis" não foram apregoados.

Muito se commentou o facto, affirmando-se, mais, que nem a 14 serão os réos julgados ainda, porque não convém ao accusado Moreira Machado.

Um grupo que se encontrava do lado de fóra do edificio do *Forum* aggrediu um photographo que tentára bater uma chapa do accusado Moreira Machado.

A policia não tomou nenhuma providencia, tendo os aggressores partido num auto que ali os esperava, matriculado na Prefeitura de Petropolis.

Red-Star
Chama a attenção do respeitavel publico para as novas Exposições de Mobiliarios e Tapeçarias que acaba de inaugurar á
Rua Gonçalves Dias 69-71
e Uruguayana 82
Preços que não admittem concorrencia

REPRODUZIU-SE A TRAGEDIA OCCORRIDA RECENTEMENTE

Matou os filhos com cyanureto de potassio e suicidou-se com o mesmo toxico

Porto Alegre, 11 — (Radio Havas) — Os jornaes annunciam que a esposa do sr. Osorio Gonçalves Santos, de nome Darcyra, depois de uma desavença com o marido envenenou, com cyanureto de potassio, dois filhos menores, suicidando-se, em seguida, com o mesmo toxico.

O enterro das tres victimas esteve concorridissimo.

Actos assignados pelo presidente de Minas

Bello Horizonte, 11 (A. A.) — O presidente do Estado, sr. Antonio Carlos, assignou os seguintes decretos:

Approvando as contas da Prefeitura de Bello Horizonte, apuradas e verificadas até 30 de novembro do corrente anno, e os documentos apresentados pelo ex-prefeito Christiano Machado;

Marcando para 12 de Janeiro e 16 de Fevereiro para se proceder a eleição do vereador e juizes de paz do districto de Guaxima, municipio de Conquista, na sua respectiva installação;

Nomeando juiz municipal do termo de Theophilo Ottoni, o bacharel Raymundo Neves Junior.

Designação de um official

Por acto de hontem do ministro da Marinha, foi designado para servir no Estado Maior da Armada, o capitão-tenente Nelson Mege.

O café fluminense

Uma carta do presidente do Instituto do Fomento

Do presidente do Instituto de Fomento e Economia Agricola do Estado do Rio recebemos hontem, á noite a seguinte carta:

"Sr. redactor: Tendo lido na edição de hoje desse jornal, sob o titulo "O café fluminense", referencias injustas e inveridicas a respeito da Deliberação de 4 deste mez, e em que a directoria deste Instituto permittiu a liberação, dentro da quota semanal, até 10.000 saccas de café fluminense para exportação immediata, cabe-me, a bem da verdade e da justiça, declarar-vos o seguinte:

1º) — que o sr. deputado Miranda Rosa jámais pleiteou deste Instituto qualquer medida ou providencia em beneficio de qualquer interessado, especialmente no caso em questão, de que presumo tenha tido conhecimento apenas pela leitura dos jornaes, visto sobre esse assumpto não se haver correspondido com qualquer dos dirigentes do Instituto;

2º) — que a Deliberação referida não teve em vista beneficiar a classe dos exportadores de café, mas facilitar, pelas saidas preferencias das partidas armazenadas necessarias á composição dos lotes exigidos pelo consumo exterior, o augmento das exportações de café pelo porto do Rio de Janeiro, o que é, como deveis saber, de capital importancia para os interesses nacionaes.

Não é exacto, como se vos afigurou, que essa faculdade venha transformar os exportadores em senhores do interior, pagando pelo café o que entenderem. As firmas exportadoras sempre adquiriram café no interior, e, se antes dessa Deliberação tinham a seu favor, como argumento para offertas de menores preços, a allegação de que o producto ficaria retido nos "reguladores", 3 ou 4 mezes, perderam agora esse elemento, e assim, não só será justo que os productores lhes exijam melhor remuneração, como será razoavel que os proprios exportadores offereçam melhores preços ao lavrador, podendo, como poderão, exportar o producto sem maior retardamento.

Sobre outros muitos aspectos poderia ser estudada a Deliberação a que vos referistes, o que, entretanto, deixo de fazer, para me limitar tão sómente aos pontos a que alludistes.

Para vosso melhor conhecimento, junto vos remetto copia da citada Deliberação, que apenas visa augmentar a exportação do café fluminense, de accordo com a procura dos mercados externos, garantindo os seus beneficios a quem quer que seja. Entretanto, não considera este Instituto resolvido o assumpto pela medida em apreço, tanto assim que continúa a estudal-o com o mesmo objectivo, acceitando quaesquer suggestões dos interessados directos ou indirectos.

Como vêdes, ainda desta vez, os negocios de café no Estado do Rio não vão de mal a peor, como affirmastes. Cordiaes saudações. — *Joaquim de Mello*, presidente."

Devemos aqui additar uma replica. O Instituto, como argumenta oppõe, apenas, a sua palavra, isto é, que as referencias são "injustas" e "inveridicas". Ao contrario entretanto, dessa palavra, informam muitos lavradores fluminenses, que em cartas nos têm assegurado que a "deliberação" beneficia muito mais os exportadores. Aliás, o 5º *considerando dessa deliberação de 4 de dezembro* que já conheciamos, reza textualmente que "para attender ás reclamações constantemente formuladas no tocante á permissão de saidas de outras qualidades (do café) até agora não autorizados, e concorrer, *como desejam as firmas commissarias e exportadoras*, para que mais facilmente se componham os lotes necessarios á satisfação dos pedidos do exportador, *faz-se mister adoptar um regime especial na execução dos serviços deste Instituto*.

A *deliberação* é uma coisa que não tem consistencia. No seu ultimo artigo, ella prevê a sua propria derogação, não tendo em nenhuma das suas disposições um caracter definitivo.

O Instituto não tem conhecimento de qualquer intervenção do deputado Miranda Rosa, neste sentido, *porque com elle não se correspondeu*. E' o que declara. Nós lhe respondemos: esse deputado tem bastante experiencia desses coisas e não iria *corresponder-se*, no caso de pleitear os favores para os exportadores.

Quanto á hypothese de não ser exacto que os exportadores, de futuro, venham transformar-se em senhores do interior, *pagando pelo café o que entenderem*, que o digam os lavradores. Os lavradores e o tempo...

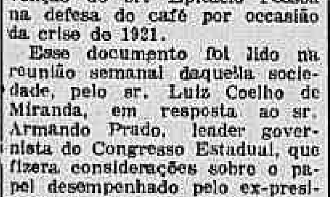

(C 11848)

O sr. Epitacio Pessoa e a crise do café de 1921

São Paulo, 11 (A. B.) — A Sociedadde Rural Brasileira distribuiu hoje á imprensa uma communicação relativa a intervenção do sr. Epitacio Pessoa na defesa do café por occasião da crise de 1921.

Esse documento foi lido na reunião semanal daquella sociedade, pelo sr. Luiz Coelho de Miranda, em resposta ao sr. Armando Prado, leader governista do Congresso Estadual, que fizera considerações sobre o papel desempenhado pelo ex-presidente da Republica naquella occasião, attribuindo ao sr. Veiga Miranda a "conquista do espirito do sr. Epitacio Pessoa, em favor da lavoura paulista."

O sr. Bueno de Miranda, contestanto essa affirmação, assevra ter servido de emissario naquelle momento, entre São Paulo o então presidente da Republica, o sr. Alvaro de Carvalho.

54
Até nas classes armadas chega a ser "disciplinar" o vestir-se na — Alfaiataria Guanabara — da — Rua da Carioca, 54.
(3662)

Matou a esposa adultera e o amante, um official de policia

Porto Alegre, 11 (Radio Havas) — Communicam de Alegrete que Marçal Mello encontrando a esposa em flagrante delicto de adulterio com o tenente Simão Pacheco, commandante do destacamento da Brigada Militar, assassinou a ambos a bala e punhal.

No Conselho Municipal

Foram approvadas, na sessão de hontem, a indicação-appello do sr. Dormund Martins, relativa ao augmento de vencimentos do funccionalismo, e a indicação do sr. Baptista Pereira

Comquanto fossem tratados assumptos momentosos na sessão de hontem do Conselho Municipal os debates não transcorreram agitados.

O primeiro orador do dia foi o sr. Dormund Martins, que de novo criticou o véto do prefeito ao augmento de vencimentos do funccionalismo municipal, terminando o seu discurso com outro requerimento de urgencia para a votação da indicação que anteriormente apresentara, no sentido de que o Conselho representasse ao Senado e lhe pedisse a rejeição do mencionado véto.

Seguiu-se com a palavra o sr. Mauricio de Lacerda, que fez um longo discurso contra o véto e com o objectivo de o Senado, que costuma só ouvir o prefeito nas suas deliberações sobre vétos, tambem procurasse saber do Conselho si havia ou não no orçamento em gestão o "quantum" sufficiente para cobrir a despesa decorrente do augmento de vencimento approvado pela assembléa da cidade.

O orador analysou demoradamente a situação do Montepio Municipal e procurou mostrar que o projecto approvado pelo Conselho, visava outra finalidade que a de compensar o funccionalismo dos juros cobrados pela Prefeitura, através do Montepio, nos "rapidos" de emprestimos mensaes dos servidores da municipalidade. Assignalou que a situação do Montepio era delicada, quanto á imminencia de não poder a qualquer hora fazer mais emprestimos, em face da situação financeira da Prefeitura; disse que o chefe do executivo municipal ainda não puzera o funccionalismo em dia, como annunciára por occasião da approvação da autorização pelo Congresso para o emprestimo externo.

O sr. Philadelpho de Almeida declarou ao "Correio da Manhã", que combaterá o projecto, emendando-o convenientemente.

Afinal, a indicação foi approvada, em votação nominal.

* * *

Tambem foi approvada a indicação Baptista Pereira, que tanto agitou o Conselho, ha dias e hontem foi discutida num ambiente de serenidade.

Annunciada a indicação, que incitava a Mesa a acabar com a propaganda communista por meio da tribuna do Conselho Municipal varios oradores pediram a palavra.

O sr. Mauricio de Lacerda foi o primeiro a se manifestar contra a sua approvação dizendo que o fazia em consideração ás pessoas dos intendentes communistas, que para elle nada valiam, mas pelo respeito á doutrina marxista e pela coherencia que sempre manteve em sua vida publica. Disse que a indicação fôra redigida com grande habilidade, parlamentarmente, de modo que não permittia sophisma em seu debate: apenas suggeria o cumprimento do regimento interno.

O que o orador não podia deixar sem protesto era a citação do artigo referente á requisição de força armada para fazer respeitar a Constituição e manter a ordem no recinto do Conselho. O espirito do legislador — accentuava — foi o de defender os membros da assembléa contra coacções externas, defendel-os e, não aggredil-os.

O sr. Veira de Moura declarou-se contra, da tribuna.

O sr. Dormund Martins tambem disse que votava contra, porque entendia que a Mesa não necessitava de uma indicação para cumprir o regimento; isso era do seu dever.

O sr. Costa Pinto foi, com o autor da indicação, o unico a se manifestar a favor, da tribuna.

O intendente de Santo Antonio não poderia ficar em desaccordo comsigo proprio — dizia — porque a indicação alvitrava apenas o cumprimento do regimento, a bem do decoro do Conselho.

O sr. Minervino de Oliveira atacou a indicação, asseverando que o Conselho se transformára numa maçonaria á moda antiga e que o caso, em si, tinha o aspecto de uma faca de dois gumes: a indicação iria coartar mais tarde a liberdade de pensamento de outros intendentes que acaso viessem protestar contra os desmandos das situações dominantes.

O sr. Baptista Pereira foi á tribuna para dizer que o que induzira a apresentar a indicação era o facto de desejar que a policia não interviesse no recinto do Conselho, contra a propaganda communista e não entrasse a censurar os proprios discursos marxistas publicados no orgão official.

A indicação teve a favor os votos dos srs. Corrêa Dutra, Lourenço Méga, Philadelpho de Almeida, Felippe Cardoso, Clapp Filho, Mario Barbosa, Costa Pinto, Caldeira de Alvarenga, Baptista Pereira e Pacheco de Faria; contra os dos srs. Leitão da Cunha, Mauricio de Lacerda, Jeronymo Penido, Vieira de Moura, Moura Nobre, Dormund Martins e Minervino de Oliveira.

A QUESTÃO DA CARNE VERDE

O sr. Mauricio de Lacerda leu uma representação de interessados no commercio de carne verde, para figurar nos annaes, documentada com uma nota do "Correio da Manhã" a proposito.

A EFFECTIVAÇÃO DE UM CARGO

O sr. Clapp Filho apresentou uma emenda ao projecto de 1928, tornando effectivo, sem augmento de despesa, o cargo de sub-director da Sub-Directoria das Estradas de Rodagem do Districto Federal.

O ORÇAMENTO

O "leader" da maioria requereu e conseguiu que a Mesa ficasse autorizada a convocar sessões nocturnas, quando o orçamento viesse a plenario em ultima discussão.

O sr. Henrique Maggioli convocou os intendentes para uma reunião hoje, á 1 hora, na sala das commissões, para deliberação prévia sobre as emendas orçamentarias a serem discutidas em plenario.

PORQUE O SR. VIEIRA DE MOURA OBSTRUIU

O sr. Mauricio de Lacerda pediu preferencia para os projectos relativos aos clubs sportivos cariocas que se encontravam em ordem do dia, mas o sr. Vieira de Moura entendeu de obstruil-os, a pretexto de que ha muito tempo "vem sendo miseravelmente embrulhado pelos seus colegas"...

ISENÇÃO DE IMPOSTOS PARA O CONSULADO PORTUGUEZ

Foi approvado, em penultima discussão, o projecto que isenta o governo portuguez de impostos de transmissão de um terreno da rua Primeiro de Março, para a edificação do consulado luso.

OS EMPREGADOS NO COMMERCIO DO MERCADO QUEREM DESCANSO

O sr. Mauricio de Lacerda leu da tribuna um telegramma assim concebido:

"Sr. Mauricio de Lacerda — Os empregados no commercio do Mercado Municipal appellam para os nobres sentimentos humanitarios de v. ex., no sentido de que seja approvado o projecto 40, de 1926, ou modificado em eguaes termos do n. 82, de 1929, regulando assim o descanso de que tanto carecem. (a) Luiz Marreiros, G. Cardoso e Casemiro Soares."

A UNIÃO DOS CHAUFFEURS MANIFESTA-SE CONTRA OS APPARELHOS INDICADORES DE DIRECÇÃO NOS AUTOMOVEIS

Os srs. Philadelpho da Rocha, Nelson Cardoso e Mauricio de Lacerda receberam o seguinte officio da União dos Chauffeurs, lido da tribuna por esse intendente:

"A União Beneficente dos Chauffeurs do Rio de Janeiro, justamente louvada no brilhante espirito de alto senso moral de v. ex., vem, solicitar o seu valioso concurso para o appello que tem a honra de fazer ao illustrado amigo. Esta associação de classe, teve opportunidade de conhecer o projecto de n. 129, do corrente anno, dos illustres srs. intendentes drs. Edgard Romero e Moura Nobre, estabelecendo a obrigatoriedade do uso de apparelhos indicadores de direcção nos automoveis, desta capital.

A União, tendo estudado com o devido cuidado, o assumpto, tratado no referido projecto approvado em primeira discussão, chegou á conclusão de que o mesmo não resolve as necessidades do trafego de vehiculos desta capital, assim como, principalmente não attende á situação pecuniaria dos chauffeurs desta metropole. A' primeira vista, ante o parecer intelligente da douta commissão de obras, parece-nos que com o uso dos apparelhos alludidos diminuirá o numero de desastres de automoveis. Se consultarmos, porém, as estatisticas, verificaremos, entretanto, que em outras cidades em que o emprego dos mesmos apparelhos é obrigatorio taes accidentes são em numero muito mais consideravel que no Rio de Janeiro.

Além do que, não podemos esquecer que a efficiencia desses apparelhos é quasi nulla; por isso que são apparelhos mecânicos, o que equivale dizer muito falliveis materialmente considerados e incomprehensiveis para percentagem razoavel dos transeuntes que são as maiores victimas de accidentes de automoveis — os illetrados. Assim, sem um regulamento de transito para pedestres, devidamente observado pela policia, como se procede em muitas das grandes capitaes, não ha, em absoluto, nenhum apparelho capaz de evitar desastres de automovel.

A União, justificando o presente appello com o aspecto economico da questão, vem lembrar a v. ex. que a situação dos chauffeurs desta capital é a mais precaria que se possa imaginar, não tendo havido precedente, em época anterior, de quadra de mais negra crise para a classe dos motoristas.

A União está certa de que v. ex. não será, tambem, indifferente ás difficuldades pecuniarias dos chauffeurs que não têm possibilidades para a acquisição de apparelhos, como os referidos no projecto, por isso que as licenças dos vehiculos, as multas, quasi diarias, da Inspectoria e outros tributos, custam-lhes presentemente, sacrificios os mais difficeis.

São estes fundamentos com que esta sociedade de classe dos chauffeurs, associação com mais de dez mil socios, com dezenove annos de existencia, pede a v. ex. como grande amigo da classe, se digne não apoiar, com o seu consideravel concurso, o projecto numero 129, tão malefico para a nossa collectividade. Saudações (a) Antonio de Oliveira Pinto, presidente."

Os passes aos empregados da Central

O augmento das diarias

A "Alliança Liberal" consegue a approvação de sua emenda

As passagens a preços reduzidos era uma das mais palpitantes questões do funccionalismo da Central do Brasil. O Regulamento dessa via-ferrea assegurava uma reducção que foi arbitrariamente supprimida pela administração actual. Outra aspiração legitima dos servidores daquella repartição era o vencimento dos domingos e dias feriados ao diaristas. Essas e outras concessões vêm sendo pleiteadas na Camara pela minoria parlamentar sem exito. Recentemente, o deputado Adolpho Bergamini apresentou um projecto regulando a situação dos empregados contratados, ou melhor excluindo do numero destes os nomeados ou admittidos anteriormente á lei de 1927. O projecto foi para as commissões e ficou por lá esquecido. O mesmo representante carioca reclamava frequentemente contra as injustiças feitas aos funccionarios publicos em geral e, em particular, nos empregados e operarios da Central do Brasil.

Combinadamente a Alliança Liberal elaborou e defendeu a seguinte emenda, que apresentou ao projecto n. 384:

"Art. Aos empregados, operarios, diaristas, mensalistas e jornaleiros, diplomados ou não, da Estrada de Ferro Central do Brasil fica concedido direito de passes, com abatimentos de 80 %, em 1ª e 2ª classes, para o seu transporte e de suas familias, assim como o passe gratuito para a frequencia escolar de filhos ou menores sob sua guarda.

Art. Aos mesmos empregados e diaristas que estiverem inscriptos como extranumerarios, serão pagos os vencimentos e diarias, sem desconto dos domingos e dias feriados.

Art. Ficam elevadas de 120 % as diarias actualmente concedidas na Estrada de Ferro Central do Brasil:

a) aos empregados nos trens, quando em serviço no interior;

b) aos feitores de telegrapho, inspectores itinerantes das estações, trens e linhas telegraphicas, quando em serviço fóra de suas residencias;

c) aos empregados das estações, quando em substituições temporarias;

d) aos machinistas, foguistas, graxeiros, quando em serviço fóra da séde do deposito.

Art. Fica extensivo aos empregados, operarios, diaristas, mensalistas e jornaleiros da Estrada de Ferro Oéste de Minas o disposto nos artigos anteriores.

Art. Para attender aos fins da presente lei o Poder Executivo abrirá os creditos necessarios até o limite da despesa verificada.

Sala das sessões, 9 de dezembro de 1929. — *José Bonifacio*. — *Tavares Cavalcanti*. — *Raul de Faria*. — *Geraldo Vianna*. — *Elpidio Cannabrava*. — *Adolpho Bergamini*."

Foi o maximo que, no momento, a esquerda conseguiu para os servidores da administração, vencendo, a custo, as resistencias e má vontade das hostes governistas.

Do "Diario do Congresso" trasladamos um trecho dos debates travados em apoio da emenda, defendida pelo deputado Adolpho Bergamini, então na tribuna:

"Como vê a Camara, sr. presidente, a emenda contém providencias as mais justas, providencias que procuram minorar a situação afflictiva, de verdadeiro desespero, em que se debatem os modestos servidores do Estado, notadamente os da nossa principal via-ferrea.

Os empregados dessa repartição tinham, pelo regulamento, e no meu entender têm, direito ainda, ás passagens com reducção fixada nesse mesmo regulamento.

O sr. José Bonifacio — Apoiado.

O sr. Adolpho Bergamini — Sobreveiu, entretanto, a chamada lei Cardoso de Almeida. Quando em debate o respectivo projecto, promovi, da tribuna, a defesa dos empregados da Central, e o sr. Cardoso de Almeida, em aparte, tranquillizou a todos, declarando que o projecto que s. ex. offerecera absolutamente não modificava a situação dos empregados da alludida via-ferrea, nem alterava a situação dos guardas-civis, dos agentes da autoridade que prestavam os seus serviços e precisavam, no desempenho de suas funcções, transitar nos trens de pequeno percurso e dos suburbios.

O sr. José Bonifacio — Ficaram, entretanto, sem esse favor.

O sr. Adolpho Bergamini — Sanccionada a lei, foram esses funccionarios privados da concessão a que alludo e ainda se procura supprimir inteiramente a chamada assignatura, que favorecia nos operarios de todas as repartições, dos estabelecimentos particulares, como das officinas dos Estados e, além disso, retirar o ultimo, o derradeiro recurso de que o empregado da Estrada poderia lançar mão, afim de diminuir os gastos com os seus transportes!

O sr. Agamemnon Magalhães — A injustiça sob esse aspecto é clamorosa. A Great Western aboliu os passes até dos aposentados! Quando têm de ir receber as pensões, os que moram no interior são obrigados á passagem integral, que absorve quasi o total da pensão a receber!

O sr. Adolpho Bergamini — O nobre collega tem toda a razão. Felicito-me por verificar que, mais uma vez estamos de perfeita harmonia e de pleno accordo.

Tanto mais injusto é o procedimento do governo, com uma displicencia censuravel da direcção da estrada, que, senhor presidente, esses empregados da Central do Brasil, compellidos ao pagamento das passagens, não raro são retidos nos depositos, na estação Pedro II, aqui e acolá, para que preparem carros luxuosos, nos quaes viajam, de graça, os figurões e os protegidos desta Republica de opereta.

O contraste é, positivamente, revoltante! (*Apoiados.*)"

Encerrada a discussão, foi, ante-hontem, dada como rejeitada a emenda. Pedida a verificação da votação constatou-se a falta de numero, voltando, na sessão de hontem a ser submettida ao plenario.

O deputado José Bonifacio encareceu a necessidade da adopção das medidas constantes da emenda, que foi, afinal, approvada seguindo, incorporada ao projecto, para o Senado.

HOJE = 100 CONTOS por 25$000
50 CONTOS " 1$500
CENTRO LOTERICO
TRAVESSA DO OUVIDOR, 9

É DE ESTRANHAR A SENTENÇA

Porquanto o accusado assassinou um sargento, sob a forma de fuzilamento

O commandante da circumscripção militar de Matto Grosso communicou as autoridades do Exercito, haver o conselho de justiça convocado para processar e julgar o tenente-coronel reformado Luiz de Oliveira Pinto, absolvido, por unanimidade o mesmo official.

Este official, conforme consta dos autos, mandou fuzilar um sargento, que se revoltara, depois de o haver capturado.

Um caso de arrimo tratado pelo Supremo Tribunal Militar

O Supremo Tribunal Militar discutiu hontem um assumpto de grande interesse.

Assim foi que o ministro Pinto da Rocha, relatando o "habeas-corpus" impetrado pelo sorteado Cesar Messias Sá Pinto, que é arrimo de familia, mostrou a necessidade de mudar o Tribunal o criterio que assim, tinha nos casos de arrimo.

S. ex. em sua longa argumentação sustentou que o caso em questão deveria ser regulado pelo Codigo Civil, que obriga a prestação de alimento á arrimada, isto é, a mãe do sorteado. Em defesa de sua these, mostrou o relator que todos os codigos do mundo obrigam os paes, maridos e filhos a prestar alimentos áquelles que delles dependem e a quem servem de arrimo: e, assim sendo, demonstrou logicamente que um regulamento não póde modificar dispositivo expresso em lei substantiva e por isso modificava o seu voto anterior, que obrigava os pacientes a reclamarem ás Juntas de Recrutamento a medida que solicitavam.

Divergindo do ponto de vista do dr. Pinto da Rocha, falaram, combatendo a sua nova doutrina em materia de arrimo, os drs. Bulcão Vianna e Edmundo da Veiga.

Falou tambem o procurador geral, dr. Vaz de Mello, sendo vencedor o ponto de vista sustentado por s. s. de que não tem direito á exclusão por arrimo o sorteado que não tiver feito a prova dentro do prazo estabelecido.

Posto a votos, foi negada a ordem, por não haver o paciente recorrido á Junta contra os votos do relator e dos almirantes Barros Barreto e Pedro de Fron-

EXPEDIENTE

ASSIGNATURAS

Interior	Anno	60$000
	Semestre . . .	35$000
	Mensal	6$000

EXTERIOR — ANNUAL

Europa (Hespanha exclusive).	140$000
Hespanha, America do Norte, Central e do Sul.	80$000

EXTERIOR — SEMESTRAL

Europa (Hespanha exclusive).	80$000
Hespanha, America do Norte, Central e do Sul.	45$000

Numero avulso	200 rs
Idem atrazado	400 rs

Aos nossos assignantes pedimos mandarem reformar as suas assignaturas, afim de evitar qualquer reclamação por falta da remessa da folha.

O preço da assignatura annual é de 60$000 e o da semestral de 35$0000.

Toda a correspondencia que se referir a este assumpto, quer ordinaria, quer registrada, e bem assim os vales postaes, deve ser dirigida ao gerente Edmundo Bragante.

TELEPHONES:

Sector 1558 C. Redacção 5698 C. Gerente, 0037 C. Endereço telegraphico "Correomanhã".

AGENCIA NA AVENIDA
Avenida Rio Branco, 115
esquina da rua do Ouvidor
TEL. 3396 N.

VIAJANTES

Percorrem a serviço deste jornal o Estado do Rio, o sr. Francisco da Silveira Salomão, o Estado de Minas, os srs. Eurico Baeta de Faria e J. C. Loureiro

AGENCIAS DE ANNUNCIOS AUTORIZADAS

Eclectica, Agencia Will, A Organizadora, Glossop & C., Nestor Rocha, Foreign Advertising, Schilling Hillier & C. e Empresa Americana Publicidade.

Archivos da revolução

Ainda mais perto de nós, e muito mais confusos, duvidosos e embrulhados, andam os factos do mais notavel entre os movimentos armados que perturbaram os primeiros tempos do novo regimen, a começar da renuncia do marechal Deodoro.

Da revolução federalista, a que se juntou por fim a revolta da esquadra na bahia do Rio, póde dizer-se que nada, ou pelo menos, muito pouco sabemos até agora; e nem se cuida sequer de reunir e registrar documentos: quando o que se sente é que é mais do que tempo de preparar material para o futuro, pois é innegavel que se trata da phase mais interessante da Republica.

Ha de necessariamente haver muita coisa em archivos militares, em bibliothecas, e até mesmo em papeis particulares.

Mas isso é claro que não basta. O historiador de amanhã terá necessidade de reconstituir os ambientes em que se desdobraram os acontecimentos, as circumstancias em que se passaram os factos, os motivos que agitaram as figuras daquelle drama, sem duvida o mais afflictivo para a alma do Brasil novo que se creou com a Republica.

Ha, naquelle amplo e variado scenario, actores que não foram ainda bem entendidos. Qual seria, por exemplo, o pensamento do almirante Custodio, quando fez causa com o almirante Saldanha da Gama, sabendo que este queria consulta á nação sobre a fórma de governo? Como se ha de explicar o intuito de Saldanha arriscando-se, depois da sua volta da Europa, a emprehender campanha em terra, como se insistisse temerariamente em resolver um problema pelo qual se apaixonára?

Tudo isso, e infinidade de aspectos, incidentes e figuras, estão por esclarecer e fixar.

E' necessario, portanto, que se colligam e registrem toda sorte de documentos, além dos que sejam de caracter puramente official; porque estes, relativos ás operações militares, nem sempre suggerem aquillo que os historiadores exigem mais do que tudo — as particularidades de meios, condições e motivos que determinaram o papel dos actores, o animo com que entraram no curso dos successos.

Para isso não ha testemunho que não seja util aos que tiverem de accentuar, pondo em relevo bem nitido, a physionomia das figuras e dos acontecimentos.

Estava eu em Curityba quando os federalistas do sul entraram na cidade. Morava em uma casa contigua ao quartel general, e vi a saida, tanto do governador dr. Vicente Machado, como do commandante do districto, com uns poucos soldados, sem fórma, a caminho do Serro Azul, procurando São Paulo.

Póde imaginar-se em que condições ficára então a capital naquella atmosphera de incertezas e terrores.

Todas as demais autoridades civis, o funccionalismo e a policia já se haviam tambem retirado; e havia nos ares uma impressão pesada de deserto.

A noite daquelle dia nunca mais me saiu da memoria. A cidade, ás escuras, parecia á espera de algum castigo imminente. Por toda parte, e durante toda á noite, écoavam tiros destacados: providencia que a propria população tomou para desassombrar-se no meio daquelle desolamento.

De dia, por mais de uma semana, o alto de S. Francisco, muito perto da praça do Rosario (onde era situado o quartel) ficava apinhado de curiosos, attentos para os lados de onde vinham os invasores.

E' por aquelles dias que eu tive a sensação do que é a ordem, a confiança da ordem na sociedade humana.

Pois bem: eu que estive ali, confesso que muito pouco observei de tudo quanto occorreu no Paraná. Hoje, talvez saiba mais alguma coisa do que sabia n aquelle momento.

Caiu-me ha dias sob os olhos um jornal daquelle tempo, em que vejo narrados certos factos de que só agora tenho noticia.

Entre esses factos, um dos mais importantes é o da retirada do general Pêgo Junior, commandante do 5º Districto Militar.

Ora, ahi está um caso que conviria apurar bem: não só porque envolve justiça devida a um homem digno, como porque a verdade interessa a todo o mundo.

Ainda hoje é o marechal Pêgo Junior accusado por uns e por outros defendido com o mesmo calor. A incoherencia dos juizes veiu desde aquella época obstinada, irreductivel. Submettido a conselho de guerra, foi condemnado, e com a circumstancia expressa de lhe não haverem permittido a defesa.

O Supremo Tribunal Militar, no entanto, reformou a sentença para — disse ainda ha alguns mezes o general Lobo Vianna — "absolvel-o da torpe accusação que a vesga politicagem, a intriga soez e a miseria humana vomitaram contra a honra immaculada do bravo e leal soldado".

Homem de alta consciencia, de alibado caracter e de profundo sentimento religioso, curtiu em silencio os dias amargos. Hoje, só depois da sua morte, está conhecida a defesa do marechal Pêgo Junior, por elle proprio escripta.

Quem a ler não poderá condemnal-o.

Outro caso.

Sabe-se que o lance mais doloroso e sacrilego daquella tragedia lá no sul foi o assassinio de muitas creaturas humanas por soldados do governo legal.

A legalidade não se satisfez com a reconquista da terra que tinha padecido: precisava de algum sacrificio de escarmento.

E como os culpados da revolução tinham fugido a tempo, sacrificaram-se innocentes.

Entre as victimas immoladas, tanto na serra do Mar, como em outros pontos, não havia um unico homem que tivesse tomado armas contra a ordem ou que tivesse feito causa com os invasores.

Entre os martyres da serra, o mais illustre, o barão do Serro Azul, prestou os maiores serviços á população na conjuntura em que esta se viu.

Ainda nas vesperas da retirada dos occupantes, encontrei-me fortuitamente com o barão na praça da Matriz. Vinha a pé e afflicto, e foi me dizendo logo, num gesto desconsolado, que ia entender-se com Gumercindo, porque este o intimára a entrar com mais dinheiro, e elle, barão, não sabia onde buscal-o, pois a praça estava esgotada.

E' com perfeita ufania que renovo aqui este meu testemunho.

Como tambem não hesito em aproveitar este ensejo para uma nota que talvez aproveite á historia daquelles ominosos dias.

Attribuiu-se (e é possivel que ainda hoje se attribúa) ao doutor Vicente Machado pelo menos uma parte de responsabilidade no massacre da serra.

Nunca tive com o dr. Vicente Machado mais que simples relações de cerimonia. Mesmo que tivessemos sido amigos ou inimigos, o que faço agora ficaria acima de tudo isso.

Achando-me uma vez com elle em Ponta Grossa, na casa do coronel Bittencourt, ouvi-lhe palavras de fé no regimen republicano, e de enthusiasmo pelos destinos da terra paranaense, e completadas por esta phrase, que vinha como ensombrar o que acabava de dizer: — "O unico facto que lamentamos tenha de ficar em nossa historia é aquelle horror do kilometro 65". Talvez não sejam esses precisamente os termos; mas o sentido é fiel.

Devo accrescentar que muitas vezes ouvi de pessoas da situação politica, a proposito do morticinio: — "Não podiamos nada impedir... nem tinhamos meios de protestar... porque nós proprios nos sentiamos em perigo..."

Naturalmente estas coisas não se encontrarão nem nos archivos militares.

E onde mais buscal-as a não ser na consciencia dos contemporaneos?

Rocha Pombo

Topicos & Noticias

Boletim do Tempo

Previsões para o periodo de 18 horas do dia 11 ás 18 horas do dia 12:

Districto Federal e Nictheroy — Tempo: em geral ainda instavel, com chuvas á noite. Temperatura: ligeiro declinio. Ventos: predominarão os do quadrante sul, sujeitos a rajadas por vezes.

Estado do Rio de Janeiro — Tempo: em geral ainda instavel, com chuvas, sujeito a trovoadas esparsas, salvo a léste, onde permanecerá em geral ameaçador, com chuvas. Temperatura: ligeiro declinio.

Estados do Sul — Tempo: instavel, com uma ou outra chuva esparsa em São Paulo; instavel, no Paraná; bom, com nebulosidade variavel, nos demais Estados. Temperatura: estavel em São Paulo; ligeira ascensão no Paraná e em ascensão nos demais Estados. Ventos: de sueste a nordeste em São Paulo e Paraná; de léste em Satnta Catharina e de léste a norte no Rio Grande do Sul.

Synopse do tempo occorrido no Districto Federal, de 15 horas do dia 10 ás 15 horas do dia 11 — O tempo decorreu bom á tarde e á noite, com relampagos; instavel após, isto é, com alternativas de tempo incerto e ameaçador, com chuvas fracas pela manhã. A temperatura soffreu ligeira ascensão á noite e de dia, embora elevada, declinou. As médias das temperaturas extremas observadas nos postos do Districto Federal foram: maxima 29º3 e minima 23º9, e as temperaturas extremas verificadas no Observatorio Meteorologico da Avenida das Nações foram: maxima 28º4 e minima 24º4, respectivamente ás 11 horas e 40 minutos e 2 horas e 40 minutos. Os ventos sopraram de sul a léste, frescos por vezes.

Synopse do tempo occorrido em todo o paiz (de 9 horas do dia 10 ás 9 horas do dia 11):

Zona Norte — Não é feita a synopse devido á falta dos despachos telegraphicos usuaes.

Zona Centro — O tempo, nas 24 horas, decorreu bom no Estado do Espirito Santo e ameaçador, com chuvas e trovoadas, nos demais, as quaes foram fortes em diversas localidades dos Estados de Minas e Rio. Em Uberaba e Ouro Preto foram registrados ventos fortes. A's 9 horas de hoje o tempo era perturbado, com chuvas fracas esparsas. A temperatura declinou no Estado do Rio e foi estavel nos demais. Predominaram ventos de norte, fracos, salvo em alguns pontos, onde sopraram com rajadas frescas. Devido á deficiencia dos despachos usuaes de Goyaz e á absoluta falta dos de Matto Grosso, não é feita a synopse destes Estados.

Zona Sul — Nas 24 horas o tempo foi perturbado, com chuvas e trovoadas, sendo estas esparsas. Em Ribeirão Preto houve ventania á noite. A's 9 horas de hoje o tempo apresentava-se incerto, excepto em Santos, São Carlos do Pinhal e Faxina, onde era máo, com chuviscos. A temperatura soffreu declinio. Sopraram ventos do quadrante léste, com fraca intensidade em alguns pontos e com rajadas frescas em outros. Não é elaborada a synopse do Rio Grande e Santa Catharina devido á carencia dos despachos usuaes.

Nota — O serviço telegraphico foi máo.

O cambio continúa caindo...

O Banco do Brasil arriou a carga e está positivamente retirando-se do mercado do cambio. Agora, deante de suas ultimas restricções, são os estabelecimentos de credito estrangeiros que ditam a lei da moeda brasileira, para os effeitos das transacções internacionaes.

Hontem os bancos estrangeiros fecharam com a taxa de 5 1|2, tendo a libra o valor de 43$636. Em vinte e quatro horas a libra valorizou-se, em relação ao mil réis brasileiro, na importancia de 1$783. Se computarmos o preço da libra em 2 deste mez, teremos que até hoje, em doze dias, ella subiu 2$621. O governo achará naturalmente pouco... Não serão dessa opinião os tomadores de saques, pois esses pagarão, a mais, em uma simples transacção de mil libras, a somma de dois contos, seiscentos e vinte um mil réis. A isso póde-se chamar um verdadeiro mergulho cambial.

Emquanto isso o sr. Washington Luis continúa prasenteiro e alegre, como Nero ao contemplar o incendio de Roma, do qual accendeu o estopim... Sem liberdade está o Brasil obrigado a acceitar um candidato imposto pelo Cattete; sem economia assiste á ruina de seu principal producto, o café; sem finanças contempla desalentado a degringolada do cambio. E' a catastrophe!

As commissões especiaes

No Senado foi nomeada uma commissão especial para estudar o projecto referente ao Codigo do Processo Civil e Criminal do Districto Federal. Está claro que é essa deliberação, até muito digna de applauso, porque demonstra, quando menos, vontade de trabalhar e de sanar, quanto antes, uma lacuna que ha muito se faz sentir. O commentario que a iniciativa suggere é de outra ordem e entende com o funccionamento dessas commissões especiaes.

Existem varias, tanto na Camara, como no Senado. São constituidas, ao que o bom senso deixa presumir, attendendo-se á natureza technica das materias a estudar. O encargo das commissões, para esse fim designadas, consistirá principalmente em coordenar e systematizar uma tarefa que não poderia ser feita no plenario, ou mesmo no seio das commissões permanentes do poder legislativo.

O que se tem verificado, porém, com as commissões especiaes, autoriza previsões pessimistas. Formadas, em regra, nas vesperas do encerramento dos trabalhos parlamentares, as alludidas commissões passam a ser mais ou menos honorarias. Fechado o Congresso, os seus membro partem para os Estados que representam, de onde geralmente regressam quando as camaras se reabrem. Até lá, portanto, nada fizeram as taes commissões especiaes, porque nem sequer se reuniram para começar o exame da materia que lhes foi confiada. Reiniciadas as sessões, não ha tempo para cogitar desses assumptos sérios.

Accresce que, nomeadas agora, quando a Camara tem de ser totalmente renovada, o mesmo acontecendo ao terço do Senado, não será difficil, sendo até muito provavel que alguns dos membros das commissões especiaes não voltem a desempenhar novos mandatos. Resultado: desfalcadas ou virtualmente dissolvidas, as commissões especiaes não ficam em condições de desobrigar-se das respectivas incumbencias.

Eis como se explica o facto de ficarem eternamente abafados, nas pastas dessas hypotheticas commissões, projectos que deviam ter rapido andamento. Seria preferivel entregar logo ao plenario a discussão dos assumptos em apreço.

Balburdia legislativa

O regimen das emendas por atacado aos projectos em derradeiro turno é o vigorante agora na Camara.

Tão anarchisante e avassalador é esse processo que burla qualquer fiscalização. Os projectos vêm á tona em virtude de urgencia, o que se tem entendido dispensa todas as formalidades e cautelas regimentaes. Não admitte o encaminhamento de votação. De sorte que, após os oradores terem tratado do projecto, no momento immediatamente anterior ao encerramento, é posta uma ou são postas diversas emendas sobre a mesa e ninguem sobre ellas poderá pronunciar-se.

Foi o que occorreu hontem, relativamente ao augmento da subvenção do Lloyd Brasileiro e a isenções de direitos. E é o que ia succedendo no projecto que encurta o prazo do inicio da apuração das eleições federaes, quando coincidem com a da successão presidencial. Nada menos de quatro emendas: uma levantando a inelegibilidade dos parentes dos governadores e presidentes de Estados, desde que sejam deputados ou senadores locaes; outra supprimindo a incompatibilidade dos membros do Ministerio Publico para serem deputados ou senadores; outra conferindo o direito de voto, para o pleito de 1º de março vindouro, aos acreanos e ainda outra mandando lavrar num mesmo livro as actas das eleições de senador e presidente e vice-presidente da Republica.

Quasi todas as emendas, ou melhor, todas com excepção da dos livros, cogitam de interesses pessoaes.

E' uma vergonha. Mas, o governo quer e, com ou sem numero, serão todas as materias dadas como approvadas.

As injustiças do sorteio

Esteve hontem em debate, no Supremo Tribunal Militar, mais um caso que não dispensa commentarios. Um sorteado, unico arrimo de sua progenitora, achando-se ausente quando chamado ás fileiras, deixou por isso de fazer a prova de isenção no prazo exigido pela lei. Allegando o motivo dessa falta e offerecendo a prova da sua situação, não logrou a concessão da ordem. A maioria do Tribunal, cingindo-se rigorosamente ao preceito legal, decidiu que o paciente perdera o direito á isenção, por não haver agido opportunamente, habilitando-se ao gozo da prerogativa.

Não ha duvida que a decisão da côrte de justiça militar é juridica e enquadra perfeitamente nos dispositivos legaes, que regulam o assumpto. Ainda que assim houvesse deliberado uma camara de justiça, devemos ponderar que se trata de mais uma das grandes injustiças do sorteio. Arranca-se ao trabalho que nutre a familia, para entregal-o ao parasitismo das casernas, um joven que é o unico arrimo dos seus.

A justiça, que é dura e inflexivel, quando póde ser humana e equitativa, estará certamente com o voto vencedor, nesse caso. O melhor criterio deve estar, porém, com o voto vencido, que abrandava os rigores da lei em beneficio da subsistencia da familia. E attenuava a inflexibilidade do texto legal sem perigo de o inutilizar...

Novo adiamento!

Foi ainda hontem adiado o julgamento da quadrilha sinistra da 4ª delegacia auxiliar. Era um facto com que toda gente já contava. Ninguem se surprehendeu com mais esse golpe da chicana para procrastinar, á vontade dos réos, a decisão de uma causa, que, por elementar dever de justiça, já devia ter tido solução honesta.

Em torno desse intencional adiamento teceram-se os mais ironicos e opportunos commentarios.

Desgraçadamente, o caso provoca as amargas censuras que se ouviam, hontem, no fôro. Não ha palavra de indignação que traduza bem esse menoscabo pela opinião publica da capital do paiz. Os accusados de um crime hediondo, que encheu de revolta a sociedade carioca, escolhem o dia que melhor lhes convem ser julgados. A justiça não dispõe de recursos para subordinar ás exigencias da defesa social um grupo de malfeitores, amparados, desde o inicio do processo, por padrinhos indifferentes á necessaria vingança do sangue de Conrado de Niemeyer. Que se pretende na hypothese? A pergunta comporta uma duvida inquietadora. E' possivel que se queira chegar á impunidade escandalosa desses conhecidos carrascos da policia fontouresca, sem se affrontar, por uma decisão juridica e moralmente insustentavel, a consciencia popular.

A carne continúa em alta

O preço da carne fornecida á população desta capital continúa inalteravel, na alta. No Conselho foram apresentados varios requerimentos de informações, de cujas respostas não se teve noticia alguma, até agora. O intendente Mauricio de Lacerda denunciou abusos, no entreposto de S. Diogo. Tudo isso caiu em esquecimento e os que especulam com a bolsa do povo proseguem, inflexiveis, em suas extorsões.

De uma das muitas vezes que tratámos do assumpto chamámos a attenção dos poderes competentes para um facto que, apparentemente sem importancia, é todavia um symptoma evidente da exploração. Os açougueiros de certos bairros, Villa Izabel, por exemplo, vendem a carne a 2$000 o kilo. Os de outros, como Botafogo e Copacabana, cobram pela mesma quantidade de carne 2$400. Qual a razão dessa disparidade, quando a carne passa toda pelo entreposto de São Diogo? Outra medida que se impõe, é a afferição das balanças, nos açougues da cidade, porquanto ha uma reclamação geral contra o peso da mercadoria. Afinal de contas, já roubado o povo no custo da carne, não é razoavel que o seja tambem na pesagem do artigo.

As maiores victimas

Os mais prejudicados com a politica da retenção do café são, incontestavelmente, os pequenos lavradores. Frequentemente recebemos, de productores dessa categoria, queixas em que mostram com clareza, sem rhetorica nem litteratura inutil, em sua linguagem chã mas positiva, até onde vae o prejuizo que soffrem. Já não é sacrificio: é ruina total. Em algumas localidades de São Paulo os compradores de café aproveitam a situação precaria dos pequenos productores, comprando-lhes a mercadoria por preços miseraveis.

O que elles dizem é que são constrangidos a entregar por qualquer preço o seu café, por terem necessidade immediata de recursos, para solver seus compromissos. Essa é a lavoura que está sob o peso do maior sacrificio e que definha, resvalando na perda irremediavel.

E foram exactamente essas mais espoliadas victimas que não compareceram ao recente Congresso da Lavoura, onde os grandes *leaders* da classe falaram muito para nenhum proveito...

SYPHILIS–RHEUMATISMO
TAYUYÁ
DE SÃO JOÃO DA BARRA
(3279)

Sepultado hoje o marquez de Almada

Madrid, 11 (Havas) — Com grande solennidade realizaram-se hoje os funeraes do Marquez de Almada. O soberano fez-se representar em todas as cerimonias pelo seu filho, o infante Dom Fernando, notandose egualmente entre os presentes numerosas personalidades da aristocracia e das finanças, membros do governo e altas autoridades civis e militares.

Dr. Luiz Sodré — Especialidade doenças dos intestinos. Cura das hemorrhoides sem operação e sem dôr. Ourives 5, sob. (2458)

PRESENTE DE GREGO!

O Conselho Municipal augmentou os vencimentos do funccionalismo municipal, com o intuito naturalmente de captar as sympathias daquelles que prestam serviços á municipalidade. O acto dos legisladores da cidade não foi, porém, o de um amigo leal dessa classe, pois não lhe adeanta uma lei de augmento de vencimentos, desde que o erario não disponha de numerario para cumpril-a. A Prefeitura luta com as maiores difficuldades financeiras. Sabem-no disso os funccionarios daquella repartição, com dois mezes e mais de vencimentos atrazados, e que terão que passar um Natal pedindo dinheiro emprestado para poder dar festas aos seus filhos. Essa é uma situação capaz de ser corrigida com decretos mandando augmentar os seus vencimentos? Parece que não...

Na proposta orçamentaria para o anno de 1930, na qual a despesa vem orçada em.... 217.312:450$550, o pagamento do funccionalismo já absorve 49 por cento. Se fôr adoptada a nova majoração vetada pelo prefeito, essa percentagem subirá a sessenta por cento. Custando o serviço de dividas cerca de trinta por cento, fica a administração municipal com dez por cento de sua receita para ser applicada em obras propriamente ditas, serviços de assistencia e fornecimentos materiaes para a instrucção publica. Como isso é evidentemente impossivel, e a Prefeitura não póde deixar de tratar das ruas, da assistencia e da instrucção, fica com o alvitre de calotear o funccionalismo, ou de pagar os seus vencimentos em apolices. E' isso que o Conselho Municipal, inconsciente e levianamente quer. Mas os funccionarios que precisam vestir-se, que precisam comer, que precisam viver, não concordarão certamente com semelhante plano de ruina de suas finanças particulares.

Ha uma porção de leis do Conselho augmentando os ordenados do pessoal da Prefeitura. As equiparações determinadas pelo legislativo da cidade são frequentes. No entretanto a Prefeitura não as paga, mesmo quando os funccionarios garantiram o seu direito por sentenças judiciarias. Certamente não haverá quem defenda essa doutrina do calote. Ella é, no entretanto, corrente nos dominios da municipalidade e devida á sem-cerimonia com que o Conselho dispõe dos dinheiros inexistentes da Prefeitura para satisfazer o desejo, muitas vezes justo, de seus serventuarios. Basta dizer que a Prefeitura ainda deve augmentos de 1927. Não adeanta mandar pagar, como faz displicentemente o Conselho; é necessario provêr os cofres da municipalidade dos recursos para cumprir essas generosas disposições de lei. Dinheiro em lei não é dinheiro no bolso, não tem curso forçado. Seria assim preferivel que o Conselho, ao invés de um augmento impraticavel, providenciasse para que em 1930 os funccionarios recebessem em dia e especie... Mais vale um passaro na mão do que dois voando!

O orçamento proposto para 1930 manda pagar só aos intendentes 864 contos, quasi 60.000 contos para o pessoal discriminado nas tabellas, se incluirmos as substituições e gratificações; 40.000 contos ao pessoal, não discriminado, e 5.000 contos aos aposentados e jubilados. Isso em um orçamento de pouco mais de duzentos mil contos representa alguma coisa. Determinar que se pague mais do que isso quando não se dá o respectivo dinheiro, é o mesmo do que mandar que o prefeito pague vencimentos com hyperboles!

Comprehende-se a falta de autoridade do Conselho para resistir a qualquer pedido de augmento do funccionalismo municipal. Se os intendentes estão majorando todos os dias os seus proventos, lançando até mão do indecoroso recurso de accrescer as verbas de expediente, como negar as migalhas que lhe solicitam os funccionarios? Esses, porém, que se precavenham, que comprehendam que se houvesse boa e leal vontade a seu respeito, o que se deveria era prover os cofres de recursos para pagar em dia os pagamentos, durante o exercicio vindouro.

A pecuaria gaúcha

A pecuaria riograndense apresenta, neste momento, um quadro auspicioso. As estatisticas são, neste tocante, muito expressivas.

Os rebanhos do Rio Grande do Sul são actualmente avaliados em 1.886.025:728$000. Suas especies devem ser assim distribuidas:

	Cabeças
Bovinos	10.672.090
Equinos	1.581.080
Muares	421.000
Suinos	5.956.240
Ovinos	7.173.980
Caprinos	145.490

	Valor
Bovinos . . .	1.266.990:525$000
Equinos . .	126.381:153$000
Muares . . .	51.895:820$000
Suinos . . .	246.520:274$000
Ovinos . . .	182.582:148$000
Caprinos . .	2.123:426$000

No ultimo anno, foram abatidas 1.274.745 cabeças de gado vaccum, suino e lanigero.

As cifras transcriptas fornecem prova segura do desenvolvimento da pecuaria no grande Estado do extremo meridional.

Bonde por conta do Thesouro!

No expediente da Marinha, do dia 6, se encontra, no "Diario Official", a summula de um officio do ministro ao presidente do Tribunal de Contas: "Solicito de v. ex. providencias no sentido de ser indemnizado, pelo Thesouro Nacional, o primeiro tenente commissario Osmundo Monte de Hannequim, ora servindo na Enfermaria Auxiliar de Copacabana, da importancia de 120$000, *proveniente das despesas effectuadas com as passagens de bonde do contra-almirante medico doutor Fernandes de Freitas Filho, director geral de saude, durante os mezes de maio a agosto do corrente anno.*"

E' comprehensivel que o Thesouro seja responsavel pelas despesas dessa conducção?

A prevalecer a doutrina, qualquer official ou soldado, morando longe do seu corpo, tambem teria direito a essa curiosa ajuda de custo.

Por outro lado, essas viagens de bonde, em 120 dias consecutivos, corresponderam diariamente a 1$000? E' claro que ha nisso ida e volta. Mesmo assim, devia ter havido um saldo de 200 réis, e desde que um superintendente da administração se dirige ao Tribunal de Contas, ainda que se trate de modestos nickeis, é indispensavel que as contas sejam liquidadas com todos os rigores das exigencias legaes, sem embargo de não haver o credor do Thesouro occupado um automovel, em vez do bonde plebeu...

Commissariado de menores

Já commentámos em notas policiaes os factos graves de commissarios honorarios do Juizo de Menores que têm commettido arbitrariedades, como aquelle que, não sendo attendido por certa dama de um *dancing*, a conduziu presa, ainda que a victima estivesse duplamente emancipada — pelo casamento e pelos vinte e dois annos que provou ter. Tambem já alludimos aos casos dos commissarios de vigilancia que prenderam e conduziram para o Juizo creanças que se dirigiam para as escolas e que não eram absolutamente abandonadas, como egualmente ficou depois verificado. Em todas estas emergencias, o respectivo magistrado agiu com desassombro e segurança, demitindo immediatamente os seus auxiliares, num proposito louvavel de saneamento.

Ha dias, porém, foi feita ao juiz de menores uma denuncia gravissima, cuja apuração vem sendo protelada pelos interessados, que só agora podem pesar as suas responsabilidades.

O caso é o seguinte: um commissario do Juizo retirou da secção feminina do Abrigo de Menores uma infeliz moça e collocou-a em casa de um primo, tambem commissario.

Este, não medindo as consequencias do acto, abusou, adeantando a denuncia que ambos, de commum accordo, levaram a jovem para logares duvidosos.

Não se precisa accentuar a gravidade do episodio, que deve ser hoje resolvido, tanto mais que o juiz de menores tem sido sempre inflexivel no exercicio do seu cargo.

Com a policia militar

São constantes as queixas que se fazem contra as irregularidades verificadas no alistamento de praças da nossa Policia Militar, graças á displicencia senão ao pouco caso com que o general Carlos Arlindo desempenha as suas funcções.

Por mais de uma vez temos apontado aqui essas irregularidades, mas, infelizmente, não adianta. O commandante da policia conserva-se impassivel na sua obstinação de não se querer incommodar com as coisas. Os resultados ahi estão aos olhos de quem queira ver. E' raro o dia em que não apparece um soldado de policia promovendo um disturbio, ou commettendo uma deshonestidade... E o general continúa no *deixar passar e deixar fazer*... Elle só não quer que o aborreçam e que o amolem...

A festa dos juristas

O almoço dos juristas desta capital, realizado no Casino Bella-Mar, representa um proficuo esforço no sentido da approximação de todos quantos, entre nós, fazem uso das letras juridicas. Não foi a concorrencia fóra do vulgar que deu a essa festividade a significação de um acontecimento social. O numero influiu ali muito menos do que o espirito. Naquelle ambiente de cordealidade tudo era propicio ás scintillações da intelligencia, abafada infelizmente pela atmosphera de convencionalismo e de descontentamento que envolve os nossos tribunaes.

Os juizes consideram-se, entre nós, membros de uma casta que não se confunde com a classe dos advogados. Ha uma parede que os separa. A estima e a consideração reciproca desappareceram das praticas frequentes entre homens que se devem auxiliar na obra commum em favor da dignificação da justiça. Essa perceptivel desconfiança com que muitos dos nossos magistrados recebem os causidicos abre a presumpção de que uns e outros não se acham identificados no culto necessario á majestade da lei.

Está claro que essa indispensavel cordealidade entre os que militam no fôro deve assentar-se no tratamento respeitoso reclamado sempre pelos homens de bôa educação. Mas a propria magistratura tem meios efficazes para se impôr a essa consideração. E os advogados sentir-se-ão constrangidos ao exercicio de uma policia para que os seus collegas não se afastem jámais do terreno agradavel onde a affabilidade dos juizes os colloca.

Concorrencia e segredos..

Rigores da concorrencia... Trata-se de uma concorrencia administrativa, para acquisição de generos e demais provisões necessarias ao rancho do Quinto Grupo de Artilharia de Montanha. No edital respectivo, ha esta clausula:

"Em caso de egualdade de preços entre duas propostas, será preferida a do licitante que propuzer, por escripto, e secretamente, maior abatimento; verificado novo empate, terá preferencia a do negociante que já estiver fornecendo, procedendo-se á sorte, se este não tiver concorrido."

Está ahi uma clausula de concorrencia, que lembra o Barbeiro de Sevilha. A preferencia "para o licitante que propuzer, por escripto, secretamente", maior abatimento é uma descoberta genial.

Primeiro, quando aquelle *secretamente* deixará de existir? E, em tal circumstancia, como se garantirá o proponente contra qualquer decisão injusta da Commissão do Rancho?

E' evidente que ha, nisto, mais rigor... para inglez ver.

Trato ameno...

E' de notoriedade geral no paiz a ultima façanha de Lampeão em territorio sergipano. Após avisos de sua visita á população de Capella de que iria aquella localidade, o terrivel cangaceiro ali entrou desassombradamente, acompanhado do seu bando de facinoras. Extorquiu dinheiro do chefe do governo municipal e de varios commerciantes e não teve absolutamente a sua acção entravada pela policia. E, ao que diz agora uma folha de Aracajú, os bandoleiros nordestinos e as autoridades locaes confraternizaram-se facilmente. Não é só isso; não se tornaram aquelles muito molestos aos habitantes de Capella, apezar das suas extorsões.

E' o que assegura, pelo menos, uma correspondencia dali publicada em jornal situacionista de Aracajú':

"Sejamos imparciaes e justos: os nossos ultimos indesejaveis visitantes, pelo trato ameno, pela attenção e pela cordialidade, deixaram boa impressão no publico."

Pelo que se vê, tudo está subvertido no paiz: até mesmo o senso do julgamento. Já se considera trato ameno arrancar-se dinheiro ao proximo, sem a effusão de sangue. Lampeão passou a ser um cangaceiro gentil.

Não faltava mais nada.

Immigração americana

O sr. Davis, secretario do Trabalho nos Estados Unidos, aconselha, no seu relatorio annual, a adopção de um plano modificado da quota de immigrantes procedentes dos paizes deste continente.

Esse plano refere-se unicamente aos immigrantes permanentes. Fica estabelecida excepção para os viajantes que demandam aquella grande Republica á procura de divertimentos e negocios.

Essa orientação do departamento do trabalho da União Americana tem para nós iniludivel interesse. Não existe absolutamente corrente immigratoria entre o Brasil e aquella Federação. Precisamos da cooperação do braço estrangeiro para o desenvolvimento das nossas forças economicas. E, uma vez que o paiz não dispõe de sobras de população, nem offerece estorvo sério á acção dos que trabalham, claro está que ninguem póde preoccupar-se com o phenomeno de emigração.

Muitos brasileiros visitam, entretanto, os Estados Unidos a negocio ou por natural curiosidade despertada pelo seu gigantesco progresso. Outros vão até ali a estudos. Não é pequeno o numero dos que procuram aperfeiçoar os seus conhecimentos technicos nos institutos norte-americanos. Parece, pois, que a excepção da quota de immigração não deve abranger sómente os sul-americanos que viajam á procura de negocios e de divertimentos.

O governo dos Estados Unidos deve ter interesse em attrair todos os filhos do continente que queiram impregnar-se da sua cultura ou copiar a sua technica.

No mundo politico

Impressões da Camara

A Camara restabeleceu o regimen das votações tumultuarias, subrepticias, por meio de emendas desconhecidas do plenario. Ha dois annos que se não assistia a esse espectaculo escandaloso. Desta feita, que os orçamentos ficaram ultimados com um mez de antecedencia, por displicencia condemnavel da Mesa, que cedeu a todas as solicitações manhosas, as investidas se repetiram e veceram...

Um exemplo basta para dar uma idéa exacta do jubileu. Ao projecto attinente á construcção do porto de Fortaleza foi offerecida uma alluvião de emendas, as quaes, pela sua variedade, constituem verdadeira Arca de Noé. Ha de tudo: desde a concessão de novos e exaggerados favores ao Lloyd Brasileiro até a revisão de contratos...

Pois bem, todas as emendas, com excepção de uma, que se referia a Minas, foram votadas displicentemente pelo plenario...

Os *bondes* succedem-se uns aos após outros. Cada qual mais pejado de medidas que deveriam merecer acurado estudo. Isso afóra as de interesse pessoal, que se escondem matreiramente entre outras de caracter geral... Os organizadores de *bondes* têm um geitinho especial para essas coisas.

A mesa vive cheia de papeis. O proprio presidente só tem delles conhecimento á medida que o funccionario lh'os passa ás mãos para submettel-os á deliberação do plenario. Este não vota coisa nenhuma. Fica silencioso e quedo. Fia-se na fé dos padrinhos, que, nesse caso, não são os pareceres das commissões, mas o arbitrio da Mesa. E tudo deslisa mansamente... e no melhor dos mundos.

✚

De nada vale a fiscalização da minoria. E' certo que esta tem, nos ultimos dias, fraquejado um pouco. Apenas se mantêm vigilantes, por occasião das votações, os srs. Bergamini e José Bonifacio.

Mas, mesmo que outra fosse a conducta da minoria, pouco adeantaria. A Mesa subverteu, por completo, o regimento. Este, a bem dizer, não existe mais... salvo para escorraçar a imprensa.

Ainda hontem, não havia na casa, em determinado momento, nem setenta deputados. O sr. Bergamini formulou um pedido de verificação. E os secretarios não coraram ao annunciar a presença de cento e doze parlamentares... Entretanto, o sr. Rego Barros não póde deixar de sorrir, malicioso...

... e do Senado

A commissão de Finanças do Senado se encarregou de afugentar, hontem, qualquer idéa a respeito do seu voto favoravel ao projecto de augmento de vencimentos do funccionalismo. Resolveu aquelle orgão, leaderado pelo sr. Arnolfo Azevedo, não se manifestar absolutamente sobre accrescimos de vencimentos senão depois da necessaria audiencia do governo. Ainda mais, resolveu tambem não favorecer, na parte que lhe toca, nenhuma modificação no quadro dos servidores da União.

A attitude do orgão senatorial foi motivada pelo facto de ter o plenario approvado a reforma da policia, sem deixar, primeiro, que elle se manifestasse, por escripto, sobre a questão.

Os financistas, embora não o declarassem de publico, acharam um desaforo que o Senado deliberasse sem ouvil-o primeiramente, e, vae dahi, hontem, tomaram as resoluções acima indicadas.

O sr. Pedro Lago foi quem teve a incumbencia de provocar a manifestação contraria aos interesses dos verdadeiros servidores do paiz e soube desempenhar bem o seu papel.

E' preciso, entretanto, que os funccionarios vão tomando nota...

✚

O sr. Pires Ferreira é um orador engraçadissimo. Hontem, elle pediu a palavra para fazer um necrologio e, no melhor da oração, esqueceu o nome daquelle a quem desejava homenagear. Foi preciso que um collega seu lhe avivasse a memoria, adivinhando o que o marechal queria dizer. O velho brigadeiro havia chamado o morto de general, e, afinal de contas, tratava-se do almirante Felinto Perry.

Futuramente, quando desejar fazer referencias a alguem, será melhor que o marechal leve o discurso escripto, para evitar situações como a de hontem.

✚

A commissão nomeada pelo presidente do Senado, para estudar o novo Codigo do Processo Civil e Criminal do Districto Federal, já hontem esteve reunida, distribuindo o serviço de que foi incumbida. A escolha para relator geral recaiu sobre o sr. Celso Bayma, que, apezar de ser "collega de Pothier", não parece que seja especialista no assumpto de que deverá occupar-se.

A commissão deliberou convidar o dr. Galdino Siqueira para acompanhar os seus trabalhos.

Ha de ser muito curioso assistir o sr. Bayma a discutir direito penal com aquelle conhecido criminalista, autor, aliás, do projecto sobre o qual a commissão se vae manifestar...

✚

Foi relatado hontem, pelo sr. Francisco Sá, na commissão de Finanças do Senado, o famoso projecto-"bonde", votado ha poucos dias pela Camara. Escusado será dizer que o parecer foi integralmente favoravel. Sommados os creditos enxertados na proposição, inclusive o que se destina ao pagamento de dividas da "Revista do Supremo Tribunal", encontrámos a importancia de 65.919:318$975, creditos esses pedidos quasi todos em mensagem pelo presidente da Republica.

Quando se fizer a conta, para se saber dos resultados do anno orçamentario, torna-se preciso não esquecer de incluir, nas despesas, a quantia acima referida e outras, que transitam pelo Congresso sob a designação de "creditos especiaes"...

O sr. Potyguara no Cattete

Em palestra, hontem, na Camara, disse-nos o general Potyguara não ter, na visita que fez ao presidente da Republica, tratado de politica. O representante cearense, que foi em companhia do general Ataliba Leonel, adeantou que tinha ido ao Cattete agradecer uma visita que o chefe da nação lhe mandára fazer.

O sr. Wenceslão Braz senador?

Dizia-se hontem, em rodas mineiras, na Camara, estar assente a candidatura do sr. Wenceslão Braz á renovação do terço da representação de Minas no Senado. Adeantava-se que o ex-presidente, afastado, ha muito, dos postos electivos, por deliberação sua, estava propenso a acceitar a indicação do P. R. M.

Novo deputado pernambucano

Do expediente de hontem, na Camara, constava o diploma do sr. Joaquim Bandeira, eleito para a vaga aberta na representação pernambucana com a ascensão do conselheiro Gonçalves Ferreira ao Senado.

A commissão de Poderes deve reunir-se hoje para delle tomar conhecimento.

Homenagem ao sr. Villaboim

Em vesperas de deixar a Camara, para occupar a sua cadeira no Senado, está sendo promovida uma manifestação ao *leader* da maioria, que consistirá numa recepção no palacio da Camara.

Em nome dos manifestantes, falará o deputado Annibal Freire, que entregará ao parlamentar paulista um mimo.

A successão em S. Paulo

Os meios politicos mais curiosos, em São Paulo, ficaram attentos á visita recente que os deputados Villaboim e Cardoso de Almeida fizeram ao sr. Julio Prestes. No domingo ultimo, effectivamente, os dois congressistas almoçaram com o presidente paulista, nos Campos Elyseos, conversando os tres, animadamente, sobre a successão estadual.

E, depois, havia quem jurasse que o sr. Villaboim não fazia questão de ser reeleito senador...

O vulcão Krakatoa entrou em franca actividade

Londres, 11 (Havas) — Telegramma de Batavia (Java) noticia que o Krakatoa reentrou hontem em actividade. Durante o dia haviam-se registrado nada menos de 425 erupções da cratera do vulcão.

GRANDE CONCURSO NACIONAL MONROE

O "Diario da Noite", o "Estado de Minas" e o "Diario de São Paulo" dizem tudo quanto se precisa fazer para votar no GRANDE CONCURSO NACIONAL "MONROE", instituido pela Cia. Veado, com o fim de eleger-se o "leader" dos footballers do Brasil.

(3412)

Hemorrhoidas cura radical sem operação e sem dôr. Dr. R. Pitanga Santos, Passeio 56, sob. (2109)

A crise do café

O FINANCIAMENTO DO BANCO DE S. PAULO

São Paulo, 11 (Havas) — O Banco do Estado de São Paulo, após alguns dias de retraimento, recomeçou a financiar o café, tendo tido, porém, pouca procura de numerario, porque quasi toda a safra já estava financiada.

O Instituto continua a fazer a despesa economica do producto que consiste na regularização das entradas de accordo com a procura e a propaganda. A chamada crise do café, aggravada pela situação politica, parece ter passado, visto já terem sido negociado depois della mais de 2.000.000 de saccas continuando o café a sair regularmente.

Espera-se uma reacção do mercado ainda para essa semana.

MERCADO DE SANTOS

Santos, 10 (Do correspondente) — O movimento geral de café verificado hontem, nesta praça, foi o seguinte: café baldeado com destino a esta cidade 39.696 saccas, sendo Paulista, 27.234; Sorocabana, 6.430; Central, 1.061; Armazem Regulador de Campo Limpo, 1.457; Regulador de São Paulo, 1.382; e Regulador de Santos, 2.132; café entrado, 40.069 saccas; café embarcado, 26.202 saccas; café despachado, 41.129 saccas; café saido, 22.842 saccas, sendo: para a Europa, 4.217 saccas; Estados Unidos, 17.000; Argentina, 1.434; Africa, 116 e para o Chile, 75.

O mercado do termo, ainda hontem continuou completamente paralysado, sem negocios, e com as suas cotações inalteradas.

Os cafés de typo 4, são cotados a 20$500, que é a base official.

— O stock de café existente nesta praça em primeira e segunda mãos, é de 1.059.918 saccas.

— A renda da Alfandega, hontem, foi de réis 362:283$344, sendo: em ouro, 120:949$808 papel, 241:333$344.

— A importancia arrecadada pela Recebedoria de Rendas, foi de 719:932$284.

— A renda em francos proveniente dos cafés despachados, foi de 197.090.

— Relação dos exportadores que despacharam café, hontem, na Mesa de Rendas: J. Aron & Cia. Ltda., 4.449 saccas; S. A. Levy, 4.917; Hard, Rand & Cia., 3.475; Theodor Wille & Cia. 3.000; E. Johnston & Cia. Limitada, 2.311; Leon Israel & Cia., 2.285; American Coffee Corp. Inc., 2.000; Prudente, Ferreira & Cia., 1.814; Almeida Prado & Cia., 1.250; Cia. Santos e Campinas de Armazens Geraes, 1.250; Junqueira, Meirelles & Cia., 1.125; Silva Ferreira & Cia., 1.125; Sion & Cia., 1.000; Nioac & Cia. Ltda., 1.000; Andrade, Junqueira & Cia., 973; Manoel Vallejo, 975; Cia. Prado Chaves, 775; Teixeira, Martins & Cia. Ltda., 750; Queiros dos Santos, 750; Vieri S. A., 750; Naumann, Gepp, & Cia. Ltda., 722; Martins Wright & Cia. Ltda., 625; Sociedade Exportadora de Café Brasil Limitada, 568; Cia. Lemo Ferreira, 425; Nossack & Cia., 250; Fred H. Cox & Cia., 250; Toledo, Assumpção & Cia., 250; Mac. Laughlin & Cia., 203; A. Ferreira & Cia., 126; Lima, Nogueira & Cia., 125.

Café Mineiro — Naumann Gepp & Cia. Ltda., 887 saccas; Andrade, Junqueira & Cia., 327 Mac. Laughlin & Cia., 297; Total geral, 41.129 saccas.

NATAL

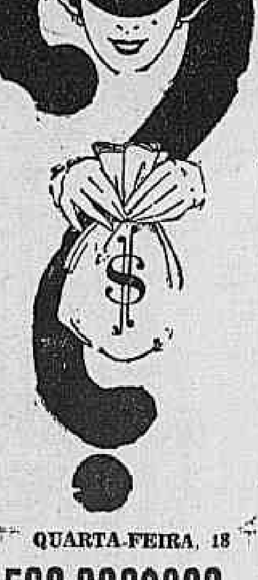

QUARTA-FEIRA, 18

500:000$000

10 SORTES GRANDES

LOTERIA DO ESPIRITO SANTO

Inteiro . . . . 80$000
Fracção . . . . . . 8$000
(3637)

A Vida Social

As mulheres que se pintam

A clinica da belleza é, presentemente, nas cidades cultas, uma das coisas mais simples que existem. E' uma clinica como outra qualquer. Tem os seus especialistas e tem os seus freguezes...

Narizes chatos ou compridos, pelles enrugadas, queixos desviados, pernas mal conformadas, tudo isto se endireita, hoje em dia, com a maior facilidade.

A cura da fealdade, deixou de ser um sonho, deixou de ser uma especie de elixir da longa vida, e se converteu, em nossos dias, na mais positiva e na mais encantadora das realidades.

As mulheres hão de levantar as mãos aos céos, agradecidas. O ideal de toda a mulher é ser uma mulher bonita, querida, desejada. Ora as mulheres feias, nascidas feias, estavam antigamente condemnadas a serem eternamente feias. Agora não. Ha, pelo menos, uma esperança de... melhorar. E uma esperança bem possivel de se tornar um facto...

O dr. Cesar Juarros, medico hespanhol, especialista em cirurgia esthetica, tem estudado muito a materia. Um jornalista argentino teve a idéa de ouvil-o sobre "porque se pintam as mulheres".

O assumpto não era, evidentemente, um assumpto medico... embora ligado á especialidade do clinico em apreço. Mas elle respondeu sem esquivanças:

— Creio que o problema é essencialmente masculino, já que as mulheres se pintam é porque os homens as acham melhor pintadas.

— Todos os homens? pergunta o jornalista.

— Em geral. Porque o problema se deriva de que os homens sentem menos attracção permanente pela mulher. Quer dizer: porque o amor passou a ser alguma coisa episodico na vida, emquanto esta é cheia de interesses materiaes.

— E para attrail-os...

— As mulheres se pintam, acreditando conquistal-os deste modo...

O melhor, porém, é que o dr. Juarros não considera que o processo seja bom: o homem que ama, diz elle, o que quer no amor o monopolio; que a mulher seja sua só. Ora, a mulher que se pinta é, mais que outra coisa, a mulher de todos...

Assim o diz o dr. Juarros.

Entrando, porém, na parte, que se poderia chamar, "technica", o medico hespanhol declara que, ao contrario do que se fala, não crê nos perigos excessivos da pintura... O que acha, accrescenta, é que a mulher não se deve pintar a torto e a direito.

Isso não.

Ha uma verdadeira arte de pintar-se. E as mulheres devem saber escolher a pintura que vae melhor no seu typo. Em umas deve predominar as tintas do rosto, em outras a dos olhos, em algumas a dos labios. Vae variando sempre.

Em todo o caso quando o jornalista apertou o dr. Juarros, perguntando se, em ultima analyse, entendia que a pintura enfeiava as mulheres, elle respondeu que não.

— Se têm bom gosto para usar a pintura, sempre se embellezam...

— E quaes são os traços que as senhoras de bom gosto devem accentuar:

— Os olhos e a bocca.

E' a palavra de um especialista. Não fala um diletante. Fala um cirurgião de esthetica.

JOÃO JOSÉ.

Para o album de Mademoiselle

ARIA DA SOMBRA

Oh alma, o teu roteiro se alontana...
Caminhei, caminhei, caminharei...
E onde a agua clara da alegria emana
eu não bebi! De olhos além, passei.

Oh alma estranha, serás pois humana?!
Ah! a adolescencia de ouro atravessei,
e onde o rosal dos gozos se engalana
as rosas riam... Não as apanhei!

Oh! alma errante, além te espera um solio...
Mas ah! sonhaste mais que os céos — Idéa!
Tua ambição, rebelde, allucinou-te!

Oh alma, além... talvez é o Capitolio!
Mas não longe é o caminho de Tarpéa,
e é facil, Sombra, errar a estrada á noute!

MURILLO ARAUJO.

Soffre do estomago? EXPERIMENTE o "DIGESTIVO EYER"

Therezinha de Jesus

A commissão de senhoras do Rio de Janeiro que tomou a seu cargo mandar fazer uma grande tela representando a tão querida dos cariocas Santa Therezinha do Menino Jesus já terminou o seu encargo de angariar donativos e vae fazer o contrato da pintura com o pintor brasileiro Manoel Madruga, filho de Therezopolis.

Este illustre artista, que habita ha muito tempo a capital franceza, onde está terminando os seus estudos, foi recentemente premiado no "Salon" pelo seu grande e lindo quadro representando Santa Genoveva, que é, como se sabe, a padroeira de Paris.

A tela de Santa Therezinha, de accordo com o arcebispo d. Sebastião Leme, será destinada á matriz da freguezia de Therezinha de Jesus, a qual será construida na saida do novo tunel de Copacabana, estendendo-se a freguezia por todo o bairro da Urca e antigo bairro da Praia Vermelha.

Se, como se espera, o quadro ficar prompto antes da matriz, será entregue á guarda da Escola de Bellas Artes, onde poderá ser visto com facilidade e onde ficará até á sua installação no ponto definitivo.

PARA TER LINDAS UNHAS

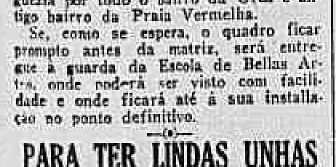

CASA ERITIS
8 perfeitas Manicures para Senhoras.
RUA URUGUAYANA, 78
(15679)

Carlos Frederico Olyntho Braga

Muitas são as manifestações de pezar que o dr. Carlos Olyntho Braga, procurador seccional da Republica no Districto Federal, tem recebido, pela morte do seu distincto e saudoso filho, academico Carlos Frederico Olyntho Braga.

Cerca de doze mil foram as cartas, cartões e telegrammas de pezames que o pae inconsolavel recebeu, não só desta capital como dos diversos Estados, incluindo entre os manifestantes as mais altas autoridades, administrativas, legislativas e judiciarias do paiz.

Na sociedade carioca, pela sua intelligencia, pelo seu espirito, pela belleza do seu idealismo, sobretudo pelo seu excellente caracter, educado numa escola severa, o joven Carlos Frederico desfructava as sympathias e a estima de um grande circulo de collegas e amigos, sendo a sua morte sentidissima entre as familias das relações de seu pae.

BRINQUEDOS

Comprar bem, artigos bons rua da Carioca n. 5. A unica casa que não augmenta os preços nas festas. (1067)

(14770)

Uma tarde romantica

A sociedade carioca vae assistir, na proxima quarta-feira, no Theatro Cassino, um recital do canto das "Valsas e Cançonetas francesas desde 1830."

A senhora Nini Rocha Miranda, possuidora de uma voz delicada e bem expressiva, era evocar, nessa original commemoração do romantismo, as

Senhora Nini Rocha Miranda

idéas e os sentimentos de uma época cheia de encantos e refinamentos gentis.

Sabemos que o programma foi organizado no sentido de dar á platéa um sentido claro da evolução da valsa e das cançonetas francezas, através de um seculo. O chapéo "cloche", a crenolina, a saia balão, as visões femininas de Musset tudo ha de passar deante do publico evocando pela força suggestiva da musica de outrora. A sra. Rocha Miranda emprestará a todos esses momentos ephemeros o encanto de seus sentimentos e de sua imaginação.

Os acompanhamentos serão feitos pelo joven pianista Mario Azevedo que os exames finaes do Instituto Nacional de Musica puzeram-no recentemente em destaque.

Vamos ter bellas commemorações do primeiro seculo do Romantismo.

Conselho ás senhoras

Ha uma infinidade de molestias, e algumas dellas muito graves e perigosas, que poderiam ser evitadas se se cuidasse com maior frequencia, da hygiene intima.

Póde-se mesmo dizer, que certas molestias, hoje são tão frequentes entre as mulheres, devido, na maioria das vezes, á preguiça ou desleixo dos cuidados intimos.

Entretanto, graças á hygiene intima, a mulher póde evitar quasi todas as doenças do apparelho genital, dependendo para isso sómente usar todos os dias, em dois litros de agua morna, uma dóse do "GYROL", que é um producto muito recommendado pelos [illegible]dicos e parteiras, por ser um [illegible]icamento de alto valor antiseptico e desodorante.

O "GYROL" encontra-se á venda em todas as boas pharmacias e drogarias do Brasil, em caixas com vinte papeis, ao preço de rs. 5$000 a caixa.

(2130)

Gremio 11 de Junho

Já é do dominio publico que esta elegante sociedade recreativa, com séde á rua 24 de Maio n. 208, no Riachuelo, promoverá este anno, para commemorar o dia de Natal, uma farta distribuição de brinquedos e objectos de utilidade, para gaudio da petizada pobre dos suburbios.

A directoria do Gremio 11 de Junho tem recebido valiosas adhesões de pessoas caridosas, que se offereceram para cooperar no grandioso festival.

Está sendo constituida uma commissão de senhoritas pertencentes ás familias de varios directores e associados do Gremio, que se encarregará da penosa tarefa da distribuição dos brindes, mediante a apresentação dos cartões que serão préviamente fornecidos.

Promette, portanto, bastante exito, a modesta iniciativa dos directores do Gremio 11 de Junho, realizando no dia 25 do corrente uma festa de verdadeira alegria para a petizada reconhecidamente pobre dos suburbios.

CasaFlora
NATAL

A escolha de um presente que agrade...

Se parece difficil é, no emtanto, facil... se procurarem a conhecida CASA FLORA á rua do Ouvidor 61 e Gonçalves Dias 67, onde encontrarão cestas artisticas, contendo lindos fructos e lindas flores á vossa escolha.

(3130)

Natalicios

Fez annos hontem o sr. Victor Guilherme Barreto, auxiliar da casa Maytink Veiga & Cia.

— Transcorre hoje o anniversario natalicio do sr. Augusto Gomes de Azevedo. O anniversariante, que é funccionario da Repartição Geral dos Telegraphos, offerecerá uma recepção, em sua residencia, ás pessoas de sua amizade.

— Transcorre hoje o anniversario natalicio do sr. Djalma Bittencourt, dedicado auxiliar da secretaria da Sociedade Brasileira de Autores Theatraes.

— Passa hoje o anniversario da galante menina Elza, filha do sr. Armando Pinto Ribeiro, funccionario da Prefeitura.

— Faz annos hoje o sr. Jayme M. Silva, do commercio desta capital.

— Recebera no dia de hoje muitas felicitações, por motivo do seu anniversario natalicio, a senhorita Jacyra Gentil Bahia, professora municipal, filha do major Anselmo Gentil Bahia.

— Será hoje muito felicitado, por motivo do seu anniversario natalicio o sr. José Romão, do alto commercio de nossa praça.

— Transcorre hoje a data do anniversario natalicio do sr. Alfredo Conrado Niemeyer, engenheiro chefe da fiscalização da baixada fluminense.

— Foi hontem muito felicitado pela passagem do seu natalicio, o sr. Ary Silveira, representante do "O Globo" na capital fluminense e redactor do "O Estado".

Os funccionarios do fôro de Nictheroy e os seus collegas da Associação de Imprensa do Estado do Rio, fizeram uma manifestação de apreço ao distincto confrade anniversariante.

— Registra a data de hoje o anniversario natalicio da gentil senhorita Dinorah Gonçalves, filha do nosso collega de imprensa sr. Sylvio Gonçalves Fidalgo, director-proprietario das revistas "Vida Domestica" e "Frou Frou", que, por esse motivo, será muito felicitada.

Roupinhas e Chapeus para Crianças

O melhor e mais variado sortimento em vestuarios, chapeus e artigos para meninos, meninas e recem-nascidos — Preços baratissimos — CASA IRLANDEZA — Rua Uruguayana, 21 — Tel. Central 4900. (3145)

Noivados

Com a senhorita Solange de Barros Lins, filha do major Manoel de Barros Lins e de d. Carmelia de Barros Lins, contratou casamento o sr. Roberto Luiz de Ortegal Barbosa, tachygrapho do Conselho Municipal.

BRINQUEDOS

Caros? Baratos? E' V. Exa. que o dirá visitando o Bazar Berlim, recem inaugurado á rua Sete Setembro 141 (entre Uruguayana e Ramalho Ortigão). Preços marcados e fixos (35.2)

Casamentos

Realizou-se no dia 7 do corrente o casamento do sr. Celestino Rosas da Silva, 3º. sargento do exercito, com a senhorita Djanira de Almeida Mello.

Foram padrinhos no Civel, o sr. Manoel Maméde da Silva e sua esposa, d. Noemia Lisbôa da Silva, e no religioso, o sr. Leoncio Fernandes de Sá e sua esposa, d. Elisa Moraes de Sá.

— Realizou-se segunda-feira ultima o casamento da senhorita Vera Crissiuma Paranhos com o sr. Benjamin da Fonseca Rangel. Foram padrinhos por parte do noivo no civel, o pharmaceutico Orlando Rangel e a snhta. Dorinha Rangel e no religioso o sr. Hildebrando Crissiuma e a sra. Wolfanga Crissiuma Paranhos; e, por parte da noiva, no civel, o sr. Antenor da Fonseca Rangel e a sra. Clelia de Britto Rangel e no religioso o dr. Estacio Coimbra, representado pelo dr. Francisco Magalhães Castro, e a sra. Estacio Coimbra.

— Realiza-se hoje o enlace matrimonial da senhorita Albertina Guimarães, com o professor Joaquim Gonçalves Pereira Filho.

Serão testemunhas no acto civel, por parte da noiva, a senhorita Zila Azanha de Oliveira e o sr. Luiz Lopes da Costa; e, por parte do noivo, o dr. Abilio Marques da Silva.

Objectos para Presente

Carteiras finas, bolsas, leques e meias de seda francezas.

CASA CAVANELAS
OUVIDOR 178
(3158)

Viajantes

Passageiros do "American Legion", chegarão hoje ao Rio, os srs. Francisco Serrador, presidente da Companhia Brasil Cinematographica e da Sociedade Anonyma Empreza Serrador (de S. Paulo), e Vivaldi Leite Ribeiro capitalista, industrial e figura de destaque no mundo financeiro. Viagem de recreio e ao mesmo tempo de negocios, prendeu os dois distinctos viajantes cerca de quatro mezes no estrangeiro, em visita a Hespanha, França, Inglaterra, Allemanha, e Estados Unidos de onde regressam agora para novas actividades, cada um no seu ramo, ambos muito conhecidos no Rio todo.

VINHO DE JURUBEBA
Especialidade do Laboratorio "LEÃO DO NORTE"
Um pequeno calix antes das refeições, excita o appetite e ajuda a digestão.
Encontra-se nas boas pharmacias e drogarias.
Deposito: rua Uruguayana, 208
Tel. Norte 2608. (3663)

Recepções

Commemorando o seu anniversario natalicio, o dr. Humberto Provitina, dará esta noite em seu palacete da rua Campos da Paz, uma recepção intima aos seus innumeros amigos e pessoas de relações de sua familia. Essa mesma constará de uma parte litero-musical e a outra dansante, ao som de um magnifico "jazz-band".

Nas molestias do tubo gastro-intestinal

O preparado BICARBONATO ESTERIZADO 6, por sua composição, indicado nos casos de dyspepsia, gastralgia (dôres do estomago), prisão de ventre, congestão do figado e fermentação exaggerada do tubo intestinal. Em nosso paiz o BICARBONATO ESTERIZADO deve ser procurado em vidros especiaes bem fechados. (14451)

Exposições

Inaugurou-se ante-hontem, no predio n. 187, da rua Manoel Victorino, em Piedade, a Exposição de trabalhos dos alumnos do Curso de pintura e artes applicadas, dirigido pela professora Ruth Cintra Bellagamba.

Chá dansante

O departamento social do America F. Club marcou a festa mensal, de costume, destinada exclusivamente aos associados e suas familias, para domingo proximo, das 20 ás 24 horas. Com este chá dansante a actual directoria encerra o programma de festas que se traçou e que cumpriu brilhantemente, tornando o grande club sportivo ponto de encontro de numerosas familias, com a frequencia dos mais prestigiosos elementos sociaes da Tijuca.

ANTARCTICA
(A melhor cerveja)
Chopps e cerveja em garrafa
Tel. C. 0527 - 0848 - 2993 - 2994
(2108)

Club Central

O Club Central de Nictheroy realiza na noite de 31 do corrente, grande "reveillon", festa com que sempre commemora a entrada do anno novo. Já estão sendo feitas inscripções para reserva de mesas e logares avulsos "reveillon", ao qual comparece a sociedade fluminense.

A LOTERIA DE MINAS pagou o bilhete 7.307, premiado com 100 contos na extracção de 25 de Novembro. As seguintes pessoas residentes em Divinopolis: Luiz Pirolli, modelador da E. F. Oeste de Minas; Cesario Pereira, commerciante; Geraldino Justino de Andrade, foguista da E. F. Oeste de Minas; Mariano Bondini barbeiro; Pio Antonio da Silva, barbeiro; Francisco Hilario Ribeiro, proprietario. (3650)

Conferencias

Realiza-se sexta-feira, 20 do corrente, ás 20 horas, na séde da Cruzada Espiritualista, á rua Luiz de Camões n. 22, as conferencias que a Sociedade Theosophica Brasileira fará, de explicação, do seu credo Theosophico.

A parte musical do programma ficará a cargo das senhoritas Lucilia, Julieta e Edith de Faria, que cantarão diversas romanzas acompanhadas ao piano.

Diplomaticos

O sr. conselheiro Karl Pister, encarregado dos Negocios da Allemanha, esteve hontem na residencia do sr. dr. Dunshee de Abrantes, fazendo-lhe entrega, em nome do governo de Berlim, das insignias da Cruz Vermelha Allemã.

Respondendo ás elogiosas palavras, com que o representante do Reich o exaltou, o agraciado manifestou-se sensibilizado com a distincção que lhe foi conferida em nome do presidente Hindenburg.

[Alm]oços

[Co]ntinua a receber adhesões a iniciativa do Aero Club Brasileiro, offerecendo um almoço, no Palace Hotel, ao sr. Marcel Bouilloux Lafont, presidente da Aéropostal e da Companhia Aéronautica Brasileira, festa que terá lugar domingo.

Fallecimentos

Verificou-se hontem á tarde o fallecimento do dr. Americo Rodrigues, antigo jornalista e director da secção de expediente da Prefeitura Municipal de Nictheroy, recentemente aposentado. Os despojos do saudoso extincto que serão trasladados hoje pela manhã, da residencia de sua familia, á rua Marquez de Olinda n. 30, na vizinha capital, para a séde da Associação dos Funccionarios Municipaes, da qual era elle presidente, á rua José Clemente, na vizinha capital, de onde sairá o cortejo funebre para o cemiterio da Confraria da Conceição.

— Falleceu hontem o sr. Manoel Fernandes Pereira Martins. O feretro sairá ás 10 horas da manhã de hoje, do hospital da Ordem 3ª. de S. Francisco da Penitencia, na Tijuca.

— Falleceu em Juiz de Fóra o sr. Antonio Custodio Bittencourt, fazendeiro naquelle municipio.

Missas

Hoje, ás 8 e meia horas, na egreja de N. S. da Conceição, á rua General Camara, será rezada missa de setimo dia pelo repouso eterno de d. Emilia Correa da Costa, esposa do sr. Carlos Amaral da Costa.

— Na cidade de Angra dos Reis, realizou-se no dia 9, a missa solenne em acção de graças, que, pelo restabelecimento do sr. dr. Manoel Duarte, presidente do Estado do Rio de Janeiro mandou dizer a familia dr. Saragoça Santos comparecendo grande numero de pessoas de todas as classes sociaes, notando-se, militares, funccionarios, commerciantes, magistrados, politicos jornalistas e muitas familias.

O commandante em chefe da Esquadra Brasileira, almirante Machado da Silva e officialidade, fizeram-se representar pelos commandantes capitães de corveta, Guedes de Carvalho, Luiz Alves Braga, Renato Brito Gomes e Jorge Archimedo.

— Será rezada amanhã, sexta-feira, ás 8 horas, no altar-mór da egreja de S. Francisco de Paula, missa de setimo dia, por alma de d. Isolina Viggel Carneiro de Campos, mandada celebrar pela familia da saudosa extincta.

NATAL
Em 31 DE DEZEMBRO DE 1929
Empolgante plano novo da
Loteria Federal
MIL contos
(Integraes)

2º Premio ..	200 contos
2 Premios de	50 contos
5 Premios de	20 contos
10 Premios de	10 contos
30 Premios de	5 contos
100 Premios de	2 contos

e mais 6.224 premios no total de 2.880 contos

Bilhete inteiro ..	100$000
Meio bilhete . .	50$000
Fracção	5$000

O melhor plano loterico de todos os tempos

DEPOIS DE AMANHÃ
100 contos
Por 18$000
Jogam apenas 30 milhares
(3655)

CINTAS ELASTICAS

As mais modernas, elegantes e duraveis, comprem na casa especialista no genero, a

NOTRE DAME DE PARIS

O ministro da Fazenda quer saber quanto consumiu a Inspectoria de Obras contra as Seccas, de 1920 a 1922

Pelo ministro da Fazenda foram solicitadas informações ao presidente do Banco do Brasil a respeito das quantias entregues ao thesoureiro da Inspectoria de Obras Contra as Seccas, Ildefonso Augusto de Oliveira Azevedo, no periodo de 16 de agosto de 1920 a 3 de dezembro de 1922.

COMO CONSEGUIR 2.000 CONTOS?
OBTENDO BILHETES DA
LOTERIA DO
Rio Grande do Sul
UNICA que faz extrahir no DIA 24 do corrente este magnifico premio.
Bilhete inteiro 600$000
Fracção . . . 30$000
Em 31 do corrente
500 CONTOS, por 15$
HABILITAE-VOS
(1337)

Federação Nacional das Sociedades de Educação

A F. N. S. E. está em preparativos de installação de sua nova séde, á rua Sete de Setembro, 75, 1º andar, onde já está funccionando a secretaria.

Os interessados pelo "sello educacional" poderão dirigir-se ao endereço supra onde encontrarão, diariamente, das 3 ás 6 horas, reunida a commissão de propaganda do mesmo.

SORTE GRANDE

Póde-se obter com mais probabilidades HABILITANDO-SE no GLOBO LOTERICO conforme innumeros freguezes já se abonaram nos quaes 18591 com .... 50:000$000 em 6|12|929 — 10249 com 10:000$000 em 28|11|929 — 41811 com 3:000$000 e 16325 com 1:000$000 e innumeros premios pequenos de 500$, 200$, 100$ etc. e os de 10 finaes de bonificações.
HOJE, á Rainha: 100:000$000 por 25$ e mais 50:000$000 da Capital Federal por 5$ todas com 10 finaes de bonificação.
NATAL — Terça-feira proxima dia 17 — 200:000$000 do E. Rio, por 16$ com 10 finaes bonificações, na mesma semana milhares e mais milhares de contos — Habilitem-se — GLOBO LOTERICO — GALERIA CRUZEIRO, 2. (3675)

SYPHILIS
LUETYL
SUPER-DEPURATIVO

Quem perdeu?

Na rua Marechal Floriano, esquina da Avenida Passos, encontrou no dia 7 do corrente, o sr. José Marinho Alves, conductor da Light, chapa 190, duas vias de um cheque do Banco Nacional Ultramarino de 123.70 escudos. Esse cheque está no "Correio da Manhã", á disposição do respectivo dono.

Na DROGARIA BAPTISTA encontra-se sempre o medicamento desejado, legitimo e a preço modico, Rua 1º de Março, 10. (16384)

NEVRALGIAS
RHEUMATISMOS
Tome
DÔRES, GRIPPE?
EURYTHMINE
DETHAN
(3376)

Em caso de molestia ou accidente chame os
SOCCORROS URGENTES
Casa de Saude e Maternidade Dr. Pedro Ernesto
Central 0012

UM INVENTO SCIENTIFICO QUE ELEVARÁ O NOSSO CALÇADO A VERDADEIRO AGENTE RADIO-ELECTRO-VITALIZADOR E QUE ASSIM IRÁ REVOLUCIONAR A NOSSA ADEANTADA INDUSTRIA

Já sobejamente conhecido o Radio-Electro-Vitalizador "TITAN" pelo uso que já estão tendo as suas Palmilhas Maravilhosas, caminha agora para um periodo mais intenso de sua grande industrialização, interessando os nossos adeantados industriaes em acompanhar as grandes descobertas da sciencia.

Circulam noticias em nossos meios industriaes, que algumas das mais importantes firmas que se dedicam á industria de calçados, estão em preliminares negociações com a conceituada casa DEL RIO & C., proprietarios das patentes desse scientifico descobrimento, com o fim de lançarem ao mercado brasileiro e mesmo Sul-Americano, os seus adeantados productos, já providos e dotados com o Radio-Electro-Vitalizador "TITAN". Grandemente favorecido será o nosso publico em geral e o das innumeras praças em que serão vendidos esses calçados, se a firma proprietaria do invento e os citados industriaes chegarem a um completo entendimento nesse sentido, pois dada a importancia do já acreditado invento, será do interesse collectivo que se o industrialize de uma maneira pratica e economica e cujas possibilidades de acquisição estejam desde logo ao alcance de todos.

O pouco espaço de que dispomos não nos permitte que sejamos mais extensos. Mas breve, como já está acontecendo com as Palmilhas Maravilhosas "TITAN", o calçado Radio-Electro-Vitalizado se constituirá como a mais completa e inegualavel prova do que pallidamente noticiamos.

(3629)

Nas Casas **Clark**

R. OUVIDOR, 105
R. CARIOCA, 38
R. CAMERINO, 176
URUGUAYANA, 9
R. ESTACIO DE SA', 60

Nictheroy — R. Conceição, 16.
Juiz de Fóra — Rua Halfeld 821

Clinica de doenças do apparelho digestivo e do systema nervoso — Raios X — Electricidade medica
Dr. Renato Souza Lopes
Especialista e professor da Faculdade de Medicina. Rua São José 39, de 3 ás 6 — Tel. C. 5282. (13745)

Presentes ao "Correio da Manhã"

Os srs. Hasencleves & Comp., enviaram-nos tres exemplares de seu calendario de 1930, mandado imprimir para ser offerecido, como lembrança do Centenario de installação de sua casa no Brasil, que o referido anno assignalará.

EXTERMINADOR DE CUPIM

Os unicos que sabem applicar o "preparado" e ficam responsaveis para sempre.

IMMUNISAM MADEIRAS de: predios, pianos, moveis, armações, etc. — Exames e ORÇAMENTOS, sem compromissos para á R. do Livramento, 149. Telephone: Norte, 2414. — ESNERIO & FERNANDES.

(3387)

O DIA POLICIAL

A 100 kilometros horarios

Um auto se projecta sobre um predio, matando instantaneamente o chauffeur e fazendo ruir a parede

Duas outras victimas no Prompto Soccorro

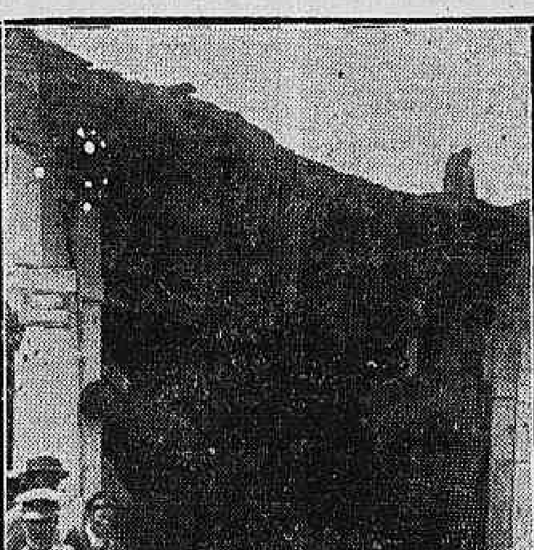

Como ficou o botequim contra o qual investiu o auto. O morto e o vehiculo causador do facto

A despeito das providencias, e são muitas, tomadas pela policia no sentido de regular convenientemente o serviço de vehiculos nesta capital, os desastres de automoveis continuam a succeder-se de fórma positivamente assustadora. Excepção feita dos casos communs de atropellamentos, que, em média, montam a um total que varia entre vinte a trinta, approximadamente, ha a registrar os accidentes graves, como esse de hontem, na rua Uranos, que assumiu proporções invulgares pelas circumstancias que o definem.

O carro sinistrado corria a uma velocidade espantosa — quasi a cem kilometros horarios. Do abuso do chauffeur — e são innumeros os atrevidos que enchem as nossas ruas com perigo evidente dos incautos transeuntes — do abuso do chauffeur ha a notar o exemplo que resta do acontecimento, expressiva advertencia aos que teimam em transformar as estradas em pista de corrida. São positivamente audaciosos muitos e muitos dos volantes aos quaes os factos a este semelhantes estão a reclamar um pouco de prudencia e de cautela. Os motoristas fecham os olhos e, indifferentes, insistem no habito criminoso de varrer as ruas na disparada louca que determinou o accidente de hontem. Esquecem-se inexplicavelmente de que, dada a hypothese toda natural de uma tragedia, as primeiras victimas podem ser não, apenas, os homens simples do povo que transitam pelas ruas e que acabam na Assistencia, mas, tambem, como no caso da rua Uranos, o proprio autor do abuso, ou seja o proprio chauffeur.

A 100 KILOMETROS HORARIOS!

O carro de praça 5068, de propriedade do chauffeur Antonio da Costa Pereira, solteiro, de 26 annos, portuguez, domiciliado á rua Estacio de Sá, 31, casa de habitação collectiva, seguia, na madrugada de hontem, pela rua Uranos, levando velocidade exageradamente excessiva. A'quella hora — tres da manhã — era pouco, ou nenhum, o movimento, de sorte que Antonio resolveu exhorbitar do direito de correr. E disparou. Ao chegar ás proximidades da Avenida dos Democraticos, o motorista tentou realizar a curva que ali existe, reconhecida, por todos os chauffeurs, como "curva falsa". Para isso, Antonio Pereira deveria diminuir consideravelmente a marcha. Ou porque a distancia não lh'o permitisse, ou por motivos que não se podem, ao certo, perceber, Antonio, mão grado o carro voasse a 100 kilometros horarios, torceu o volante indo o carro projectar-se sobre o predio da rua Uranos 86, onde se acha estabelecida, com botequim, a firma Caetano Gonçalves Ribeiro.

O CHOQUE HORRIVEL

Tudo faz crer que o motorista tenha perdido a direcção, dada a resistencia opposta pelo carro á difficillima manobra que elle tentara. O 5068 foi, assim, chocar-se violentamente, horrivelmente contra a parede do Café e Bar Bomsuccesso, cuja parede fronteira ruiu inteiramente.

OS SOCCORROS

Pessoas que, por acaso, por ali se achavam, com o fragor do desastre accorreram ao local. Sob os tijolos e sob o carro, que capotara antes, as victimas deixavam perceber gemidos abafados de dor. A policia é, assim, scientificada, e, dahi, o pedido feito aos Bombeiros, da estação de Ramos, cujos soccorros não se fizeram tardar. A Assistencia, tambem solicitada, attende a duas victimas, passageiros do carro, sendo que dois outros, que tambem viajavam nelle, incrivelmente fogem, por terem por milagre, saido illesos do accidente.

O CHAUFFEUR MORTO

A' chegada da ambulancia do Meyer, já se encontravam, no local, praças dos Bombeiros, que faziam por desvencilhar dos escombros o corpo das victimas. De logo foi reconhecido o cadaver de Antonio Pereira, chauffeur do 5068, que foi encontrado com o craneo esphacelado, em consequencia do choque recebido contra a porta de aço do botequim. As autoridades do 22º districto fizeram remover o cadaver para o necroterio onde foi autopsiado.

OUTRAS VICTIMAS

No carro viajavam cinco pessoas. Além do motorista, ainda o ajudante deste, Mario Marques, portuguez, de 33 annos, casado, residente á rua Barão de Itapagipe, 343, e José Augusto Andrade, de nacionalidade portugueza, tambem de 33 annos, casado, jardineiro, morador á mesma rua e numero. No carro iam, tambem, dois individuos, Francisco e Annibal de tal, amigos do chauffeur. Estes dois nada soffreram. Conhecida a extensão do desastre, puzeram-se no mundo. A policia os procura.

OS FERIDOS

A Assistencia prestou soccorros a Mario Marques e José Augusto de Andrade. Aquelle apresentava fractura exposta da perna esquerda e o segundo os mesmos ferimentos na região occipto frontal. Dada a gravidade do estado de ambos, foram elles recolhidos ao Hospital de Prompto Soccorro.

O SEPULTAMENTO DO CHAUFFEUR

O chauffeur foi sepultado hontem, correndo as despesas de seu sepultamento a expensas do seu irmão, José da Costa Pereira, que com elle morava, á rua Estacio de Sá, 31. Antonio Pereira havia adquirido o 5068 ha pouco tempo. Comprara-o a prestações. Restava a ultima, que elle deveria dar ao ex-proprietario do carro ainda este mez. Em seus bolsos, o commissario Nunes do 22º districto, encontrou 281$200 em dinheiro, uma carteira de chauffeur e varios papeis sem importancia.

O PREDIO SINISTRADO

E' proprietario do predio sinistrado, o Café e Bar Bomsuccesso, sito á rua Uranos, o sr. Francisco Antonio da Rosa, que reside ao lado. Seus prejuizos, resultante do desabamento da parede, não foram pequenos. E póde dizer-se totaes porque o predio, estando no seguro, está segurado apenas contra fogo. Com o accidente de hontem montam a dezesete os desastre já ali occorridos. Attribue-se essa sequencia enorme não só á audacia dos motoristas como, ainda, á curva perigosissima existente naquelle ponto, a "curva falsa" como é chamada. O sr. Antonio da Rosa vae levantar, agora, a parede, reconstruindo o predio, que por vezes muitas, já soffreu reparos determinados por desastres.

Oxalá que a parede em questão não venha, mais, a ruir. E', essa, a supplica feita aos motoristas inconscientes.

DESVENDADO O CRIME DO CÁES DO PORTO

Um dos guardas foi o matador de Leonel

Está, finalmente, apurado o crime do armazem 17 do Cáes do Porto, que mais cedo poderia ter sido elucidado, se o respectivo delegado não tivesse cochilado nas primeiras investigações.

Os guardas dos armazens, antes e depois do dia em que occorreu o crime, bem como o do 17, deveriam ter sido presos immediatamente e postos incommunicaveis, fazendo-se apprehensão das respectivas armas, o que revelaria, desde logo, que elles tinham responsabilidade na morte de Leonel, pois capsulas deflagradas deveriam existir e, assim, com mais facilidade, teria chegado ao resultado desejado, evitando que os referidos guardas se apresentassem em cartorio, já devidamente insinuados por seu inspector, como, não resta duvida, realmente aconteceu.

Ora, de bôa mente não se póde acreditar que, occorrendo um facto no armazem 17, onde as armas de fogo entraram em acção, os encarregados da ronda dos armazens 16 e 18 não fossem attrahidos pelos tiros e muito menos que o do local em que se deu a occorrencia, delle não tivesse conhecimento, allegando em sua defesa que nada vira, porque estava dormindo.

Quem vigia, não dorme e, se o faz, deve ser afastado do serviço, porque denota com isso ser um funccionario relapso.

Demos hontem o depoimento dos guardas 92, Abel Pantaleão

...dos Santos, do armazem 16 e do 65, Romeu Porto Xavier, do armazem 18, no qual elles contaram um caso á sua feição, procurando justificar a nenhuma responsabilidade pelo assassinio de Leonel.

Faltava ser ouvido o guarda do armazem 17, local do crime, Cicero Carneiro de Jesus, n. 95.

Este, em presença do delegado, dr. Alvaro Cunha, industriado por seus superiores, é o que se presume, esquivou-se ás primeiras perguntas que lhe foram feitas, mas, apertado no interrogatorio, acabou por confessar que viu o seu collega 82 atracado com um individuo, que deste se desvencilhou, alvejando-o o 92, varias vezes, sem que o desconhecido se intimidasse.

Correu em soccorro do collega e, fazendo uso de sua arma, atirou contra Leonel, que, ferido, caiu.

Após isso, retirou-se para o posto.

Suas declarações foram tomadas por termo, proseguindo o inquerito.

Victimados por auto, soffreram ferimentos graves

Hontem, á tarde, quando atravessava a avenida Salvador de Sá, esquina do Presidente Barroso, foi colhido por um auto que passava em grande velocidade, a menor Nair, de 11 annos, filha de Antonio Santos, residente no numero 144 da ultima das referidas ruas.

A infeliz menina, atirada ao passeio do lado opposto, soffreu fractura da perna esquerda, além de contusões e escoriações generalizadas, sendo soccorrida pela Assistencia e internada, a seguir, no Hospital de Prompto Soccorro.

— Na [illegible] hontem, o syrio Ahmad Amir, solteiro, empregado no commercio, com 30 annos de edade, morador á rua do Nuncio numero 19.

A victima foi soccorrida pela Assistencia, sendo necessario internal-a depois no Hospital de Prompto Soccorro, em vista da gravidade dos ferimentos.

A policia do 3º districto tomou conhecimento do facto, fazendo abrir inquerito a respeito.

— O pedreiro Waldemar dos Santos, de 38 annos, brasileiro, solteiro, ia atravessando a avenida Lauro Müller, hontem, quando foi colhido pelo auto particular n. 8596.

O chauffeur que se achava nas immediações effectuou a prisão do proprietario do auto, que o dirigia na occasião, tendo este conduzido a victima ao Posto Central de Assistencia afim de ser medicado.

Waldemar soffreu fractura da 9ª costella, estando em repouso na Assistencia.

COM PROFUNDO GOLPE NO PULSO

Um tintureiro tenta suicidar-se, por ter sido roubado

O facto occorreu hontem, no Hotel Figueira de Mello, situado á avenida Lauro Müller n. 42.

Estava hospedado no quarto n. 2, desde o dia 11 de novembro ultimo, Nicola Grigani, de nacionalidade italiana, solteiro, com 56 annos de edade. Nicola viera de São Paulo, onde exercia a profissão de tintureiro, afim de procurar melhores condições de vida.

Desde o dia em que chegou, andava elle á procura de emprego nas tinturarias desta capital, sem obter, até agora, uma collocação vantajosa. [illegible]

[illegible]

Na manhã de hoje, cerca de 6 1/2 horas, Nicola [illegible] seccionando o pulso esquerdo a navalha.

O gerente do hotel, de nome Miguel Mathias, [illegible]

Dado aviso á Assistencia e á policia do 1º districto, [illegible]

A policia arrecadou de seus bolsos [illegible]

logares em que esteve trabalhando. Nicola desenvolveu sua actividade, em São Paulo, na tinturaria da rua [illegible], donde se transportou para esta capital.

Os medicos do Prompto Soccorro ainda alimentam esperanças de vel-o salvo, não obstante a gravidade do seu estado.

UMA AGGRESSÃO DE CONSEQUENCIAS GRAVES

A pedra que lhe arremessou o desaffecto fracturou-lhe a base do craneo

O operario João Innocencio de Carvalho, brasileiro, solteiro, com 26 annos de edade, reside no Alto da Boa Vista, em uma casa sem numero da rua Cachoeira.

Embora de costumes moderados, Innocencio conta diversos desaffectos no bairro, entre os quaes um, o mais terrivel, [illegible]

Ainda na semana passada, Innocencio teve uma altercação violenta com o referido individuo o qual acabou promettendo aggredil-o a sós afim de o "surrar" á vontade.

Na tarde de ante-hontem o valente fez-se acompanhar de mais tres amigos e todos [illegible] á procura de Innocencio, não o encontrando, felizmente.

Hontem, porém, quando o rapaz passava despreoccupadamente pela rua Boa Vista, surgiu-lhe á frente o desaffecto armado de canivete.

Innocencio [illegible] um reforçado porrete e ao ver o inimigo [illegible] deu-lhe logo duas bordoadas vigorosas.

Nisto surgiram os companheiros de Antenor, que vinham em seu auxilio.

Diante da inferioridade numerica Innocencio largou o porrete e tentou fugir, sendo acossado pelas pedradas, que choviam á retaguarda.

Proximo ao numero 107 daquella rua, onde está localizada uma pharmacia o fugitivo entrou subitamente e caiu ao sólo.

E' que um dos projectis o attingira na cabeça, ferindo-o gravemente.

Soccorrido por populares, foi pedida á Assistencia a remessa de uma ambulancia, que o conduziu ao Posto Central, afim de ser medicado.

Ali verificou-se que, além da contusão na cabeça, a victima apresentava fractura da base do craneo, sendo então removida para o Hospital de Prompto Soccorro.

A policia do 17º districto esteve no local, conseguindo effectuar a prisão do principal aggressor, [illegible] o qual foi convenientemente autuado e, em seguida, mettido no xadrez.

Foram surprehendidos pela policia quando jogavam o "monte"

No botequim da rua Julio do Carmo n. 78 costumam reunir-se, com o fim de praticarem o jogo do "monte", alguns individuos apreciadores desse passa tempo prohibido.

Hontem, porém, estavam elles sem sorte, pois passavam pelo local, os investigadores Valladão e Ferreira, que [illegible] o referido botequim, apprehendendo todo o material do "metier" e effectuando a prisão dos contraventores, que são: Manoel Alves Freire, proprietario do estabelecimento, e seus freguezes Virgilio Machado Vaz de Mello, Manoel de Almeida, Eduardo B. dos Santos, Zacharias e Aristoteles de Lima Monteiro.

Os referidos individuos foram conduzidos para a delegacia do 14º districto e ahi convenientemente autuados.

Foi aggredido a socos pelo collega

Hontem, pela manhã, na praça Christiano Ottoni, por questões futeis, o carregador da Central do Brasil, Antonio Fernandes, aggrediu, a socos, seu collega de nome Antonio Pinto, ferindo-o no rosto.

O aggressor, que tem o n. 59, foi [illegible] districto, e a victima, que possue o n. 74, [illegible] residente á rua Senador Euzebio [illegible].

Pronunciado por homicidio

O juiz da 6ª vara criminal pronunciou por homicidio Pedro Nóbrega, [illegible] de ter, a 15 de setembro ultimo, [illegible] Nicolau de Oliveira Lima, na rua Leopoldina.

CAIU DE UM POSTE NO GOLF-CLUB

O electricista Antonio de Amorim Cardoso, de 25 annos de edade, trabalhava hontem em um poste do Golf-Club, donde é empregado, quando succedeu receber um choque, caindo ao sólo.

Na queda, o infeliz recebeu contusões e escoriações pelo corpo, sendo necessarios os soccorros da Assistencia, que o removeu para o posto da praça da Republica.

Depois de medicada, a victima retirou-se.

A AMANTE O ENXOTOU DE CASA

E elle fez a "fita" muito conhecida, ingerindo pequena dóse de permanganato

O protagonista da scena "bufa" de hontem, é um rapaz de mediana estatura, sem profissão certa e muito atirado a romantico.

A sua vida é um emaranhado de complicações taes, que não ha quem possa extrahir dahi um juizo seguro sobre a sua pessoa.

Que se ha de fazer? Falta tanto juizo aos moços de agora!...

Candido José Max, o estroina, já não vivia bem, com os seus. Ainda na sexta feira, ultima á tarde depois de varios aborrecimentos, a familia resolveu não permittir mais a sua entrada no lar, a modesta habitação da rua Nova n. 78, em Vigario Geral.

O rapaz, que andava [illegible] de amores pela [illegible] Maria de Lourdes, arrumou a trouxa e tocou-se para a morada da rapariga, na rua Julio do Carmo numero 368.

Ella o recebeu, bem, entre carinhos e abraços, e a vida para ambos transcorria num agradavel mar de rosas.

Na noite de ante-hontem, entretanto, surgiu a primeira rusga por motivos de nenhuma importancia.

Maria de Lourdes é uma mulherzinha terrivel, não perdoando que se lhe bata, nem mesmo com uma flor. Dahi o seu gesto [illegible] despedindo o amante summariamente.

Candido teve que passar a noite á luz da lua, perambulando nas immediações da avenida das Palmeiras. Era-lhe difficil conformar-se com a separação da bem amada e, principalmente isto, ficar de um momento para outro sem eira nem beira.

Depois de muitas horas de cogitações, Candido encontrou a formula salvadora.

Indo para a frente da residencia da amante, mandou chamal-a, e quando ella appareceu, executou theatralmente o plano magistral: tomou dois goles de uma solução de permanganato como se estivesse realmente tentando suicidar-se.

A Assistencia compareceu sem demora, levando o desventurado ao Posto Central, onde foi medicado.

Posto fóra de perigo, Candido regressou novamente ao ninho antigo.

SUMIU-LHE O DINHEIRO DA MALA

Daniel da Silva, operario, morador á rua Carmo Netto numero 203, ao regressar hontem após o trabalho, á sua residencia encontrou sua mala aberta.

Indo verificar seus objectos, deu por falta de 410$000 que ali havia guardado.

Grandemente acabrunhado, o infeliz Daniel da Silva dirigiu-se á policia do 9º districto, onde apresentou queixa a respeito.

A policia prometteu-lhe tomar providencias, afim de descobrir o paradeiro do dinheiro sumido.

COLHIDOS POR AUTOS

A Assistencia soccorreu hontem as seguintes pessoas, victimas de desastres de autos:

Celia Ayle, com 17 annos de edade, solteira e residente á rua Licinio Cardoso n. 37, que ficou com contusões e escoriações generalisadas atropelada na Avenida Francisco Bicalho.

Francisco Vieira Pinto, portuguez, com 44 annos, casado, operario, residente á rua Humaytá n. 165 e apanhado á rua [illegible], ficando com a perna direita fracturada.

Este ultimo foi internado no Prompto Soccorro, [illegible] recolhidas, após os curativos, ás suas residencias.

— Saindo do Asylo de Orphãos de N. S. da Immaculada Conceição, á rua General Camara, a septuagenaria Brasilia Prazeres, na esquina da avenida Passos foi victimada por um auto, recebendo ferimento na cabeça e contusões e escoriações pelo corpo.

Depois de medicada na Assistencia, a velhinha foi para o hospital daquella instituição pia.

— Defronte á delegacia do 6º districto, o soldado do 4º esquadrão de cavallaria da Policia Militar, Mario Lopes de Azevedo, montado no seu cavallo, foi apanhado pelo auto n. 234, recebendo um e outro contusões generalizadas.

A victima teve os soccorros da Assistencia e o motorista culpado fugiu.

— Na esquina da praça Tiradentes com a avenida Passos, foi victimado por auto Paulo Moraes, morador á rua S. Francisco Xavier n. 508, que tendo recebido contusões e escoriações pelo corpo, foi medicar-se na Assistencia.

Caminhava distraido e bateu com a cabeça num poste

O menor José Pereira Lucena, de 12 annos, brasileiro, residente com seus paes á rua Laurindo Rabello n. 43, foi victimado por um accidente, hontem, cerca de 8 horas da noite.

José caminhava distraidamente pela calçada da rua em que reside, quando aconteceu bater com a cabeça em um poste da illuminação publica.

Tombando em virtude da commoção cerebral, foi ali encontrado por pessoas de sua familia que fizeram chamar com urgencia a Assistencia.

Apresentando ferida contusa na cabeça, a victima recebeu curativos no Posto Central.

Colhido por um automovel do corpo diplomatico

O empregado da Limpeza Publica Fabriciano Gomes, solteiro, com 24 annos de edade morador á rua General Polydoro nº. 44, atravessava hontem, á noite, a rua das Larangeiras proximo a esquina da rua Guanabara, quando um automovel o colheu, atirando-o ao solo.

A victima recebeu os soccorros da Assistencia, sendo removido para o Posto Central, onde o medicaram.

O auto causador do desastre é o de nº 101, chapa do Corpo Diplomatico, pertencente á embaixada allemã.

Pouco depois do occorrido, esteve na Assistencia o secretario da referida embaixada, que procurava saber do estado da victima. Inteirando-se de que a mesma nada mais soffrera que contusões e escoriasões na região glutea, o referido cavalheiro cumprimentou os medicos de serviço retirando-se em seguida.

UMA SENHORINHA VICTIMA DE UMA QUEDA

Victima de uma quéda de bonde, na rua Archias Cordeiro, Meyer, foi soccorrida na Assistencia a senhorita Dulce Costa, de 18 annos, residente á rua Brasil, 80, que teve contusões e escoriações pelo corpo.

Dulce foi removida para o Hospital de Prompto Soccorro.

A RUA DAS LARANJEIRAS ENTREGUE Á SANHA DOS LARAPIOS

Servira-se de chloroformio para lesar a ex-patrão — Perseguido, o malandro fere, a bala, um menor — O criminoso evadiu-se

O caso daria assumpto para um film, um desses films tão ao sabor dos enthusiastas de Sherlock Holmes.

Não lhe faltariam detalhes curiosos, scenas imprevistas, passagens de effeito, todos os requisitos necessarios a um grande successo de platéa. A pellicula teria, mesmo, um certo cunho de originalidade. Por isso

Lourival Gomes Moreira, a victima

que, além de dispensar perfeitamente o classico beijo final, nella não se veria cupido, nem as suas settas, nem a figurinha gentil de formosa pequena, dessas que trazem, para o mundo, um destino feliz: o destino de serem simplesmente lindas.

Mas, deixemos os films e vamos ao facto.

PORMENORES NECESSARIOS

O inspector de telegraphos, Affonso Ribeiro de Mello, reside com sua familia, no predio da rua das Laranjeiras n. 445.

Sua senhora, d. Zilda Ribeiro de Mello, de 27 annos de edade e de cor branca, dispondo de apposentos no domicilio, que apresenta certo conforto, tomou a iniciativa de admittir as pessoas de relativo trato.

Para os diversos misteres de hygiene do lar, d. Zilda contratou os serviços de varias pessoas, tendo admittido, ha algum tempo, para esse fim, o individuo Armando de tal, de cor preta, de 27 annos presumiveis, espadaudo e forte. Armando [illegible] o soalho, ia a recados, attendia a hospedes. Ia vivendo assim, ganhando, já, a sympathia dos de casa quando, certo dia, desappareceu. Esse desapparecimento teria sido um accidente commum na vida dos homens se a elle não se seguissem [illegible] causas que levaram d. Zilda a se queixar ás autoridades do 6º districto.

A CAUSA DA FUGA

A fuga de Armando explicara o latrocinio. Evidentemente, aquella senhora só comprehendeu o desapparecimento do empregado quando verificou que, com elle, lhe haviam desapparecido, por egual, varios objectos e valores, entre os quaes um apparelho de encerar, electrico, moderno, adquirido, havia pouco, pela importancia de .... 700$000.

Chegando o facto ao conhecimento da policia, [illegible] empregado infiel, [illegible] João Cassin, [illegible]

[illegible] parsa Armando, o que fazia parecer ás autoridades fosse elle o autor unico do facto em questão.

UMA VISITA CURIOSA

Hontem, d. Zilda foi surprehendida, em sua residencia, com a presença de um individuo que lhe queria falar. Seriam 9 horas da noite, approximadamente. O desconhecido apparecera vestido a "rigor", envergando a casemira, camisa de seda e outras revelações de prosperidade crescente.

Recebido, declarou chamar-se Manoel e ser amigo do inspector Affonso Ribeiro de Mello, esposo de d. Zilda.

Vinha pedir áquella senhora — disse — um obsequio: que ella intercedesse junto ao marido no sentido de conseguir, para o visitante, uma collocação nos telegraphos.

Dona Zilda ouviu-o, attenciosa. Depois, tomando-se de coragem, vira-se para o individuo e diz-lhe, calmamente:

— Mas, o senhor não é um tal Armando, pessoa a quem eu tive, ha pouco, como empregado aqui em casa?

A pergunta não obteve resposta immediata. E' que o supposto Manoel não passava, em verdade, do authentico Armando, e este, vendo-se em apuros, confessa a verdade, não sem ter, antes, procurado occultar-se sob evasivas compromettedoras.

O PLANO DE ARMANDO

Dona Zilda fala-lhe, então, a proposito dos furtos recentemente verificados em sua casa.

Armando declara nada ter com elles. Mas adiantou que, além de Cassin, o que furtou a enceradeira, havia um outro, um tal José, que residia á rua Alice em casa que elle, Armando poderia indicar, a dona Zilda se ella se dispuzesse a ir com elle, até lá. Era perto. Sairam e, dentro em pouco, ella o teria ás mãos.

A senhora acceita a suggestão e pede a Armando que espere um pouco.

Attendida, dona Zilda deixou o malandro no "hall" e vae a um compartimento proximo, no andar terreo, communicar, pelo telephone, ao marido que se achava recolhido aos aposentos particulares, no sobrado, a occorrencia.

PELO TELEPHONE

— Olha, Affonso — diz ella — o Armando está aqui.

— Aqui, onde? — inquire o senhor Affonso Ribeiro.

— Aqui em baixo, no andar terreo.

E dona Zilda lhe conta a historia direitinho com todos os detalhes. O marido manda que ella espere, por que elle a acompanharia, juntamente com Armando, á casa do individuo que este dissera desejar apontar á esposa. E, compondo-se ligeiramento, o senhor Affonso Ribeiro de Mello, desce, celere, as escadas, indo ao encontro do malandro, que se achava, ainda em palestra com D. Zilda, no pavimento, inferior.

ARMANDO E O INSPECTOR AFFONSO

Ao marido de d. Zilda, o malandro repete a historia contada áquella. E iam sair, os tres, com destino ao domicilio do desconhecido da rua Alice, quando ao inspector Affonso, occorre uma idéa momentanea.

— Espere um instante ahi — disse elle a d. Zilda — Vou chamar um policial, que nos vae acompanhar, tambem.

E saiu, dirigindo-se a um soldado de policia, ora de serviço na residencia do dr. Pinto Lima.

O militar allega, não poder deixar o seu posto, em consequencia de ordens recebidas. Que o sr. Affonso chamasse um outro — disse:

APOVEITANDO O MOMENTO

Nesse interim, Armando, aproveitando-se da circumstancia de se achar a sós, com d. Zila, saca, repentinamente, do bolso um pequenino frasco, desarrolha-o e lança o conteudo ao rosto da senhora.

D. Zilda desmorteada, cae. O larapio apossa-se, então, da bolsa que a senhora trazia ás mãos e, ganhando a rua, deita a correr.

A' BUSCA DO LADRÃO

Já então o inspector Affonso retornava ao domicilio, sem comtudo, ter conseguido encontrar um soldado, a cuja caça havia ido. E, chegando á casa, de onde saira dois minutos antes, depara com a scena armada por Armando: a esposa desfallecida, e furtada, á espera da Assistencia que pessoas da casa haviam, já, solicitado.

O AUDACIOSO ASSALTO

Aturdido com os acontecimentos, o sr. Affonso desce, a correr, a rua das Laranjeiras abaixo, á busca do audacioso. Na confluencia desta com a rua Soares Cabral elle lobriga um individuo que, em disparada, torce o rumo que levava, ganhando aquella via publica. O sr. Affonso, aos gritos de "pega! ladrão!", espanta o malandro. E', quando este, sacando de um revólver, detona-o por duas vezes.

LOURIVAL E' BALEADO

As balas visavam, certamente, aquelle que, ao larapio, perseguia. Na precipitação do momento, o criminoso errou o alvo, deixando illeso, o marido de dona Zilda.

Uma das balas, porém, vae attingir o menor Lourival Gomes Moreira, de nacionalidade brasileira, de 19 annos, pintor, residente á rua das Laranjeiras, 285, casa 5, projectando-se-lhe na perna direita.

Lourival encontrava-se na esquina de Laranjeiras com Soares Cabral.

O SOCCORRO A'S VICTIMAS

A Assistencia, chamada, soccorre o menor Lourival, indo attender, tambem, a dona Zilda. Ambos foram medicados, tendo aquella senhora, depois de medicada, se retirado para sua residencia.

Armando servira-se de chloroformio, com o que a deixára sem sentidos afim de consummar o seu proposito.

Lourival foi um homem de sorte: a bala, depois de extraida, permittiu-lhe, felizmente, voltar á casa, onde á noite de hontem o ouviu a reportagem do "Correio da Manhã".

— Nunca passei tamanho susto! — disse-nos.

O LADRÃO CONTINU'A FORAGIDO

As autoridades do 6º districto tomaram conhecimento do facto.

O interessante, em tudo isso, é que, mão grado se ter o facto passado na rua das Laranjeiras, sitio que se presume convenientemente policiado, a figura de um policial não appareceu em todo o complicado caso.

Tanto assim que o malandro, tendo corrido cerca de 600 metros pela rua das Laranjeiras abaixo, não teve quem lhe embargasse os passos, continuando foragido.

Armando, ao "bater" a bolsa de dona Zilda, levou com ella, a importancia de 300$000 em dinheiro.

O MORTO MYSTERIOSO DA PRAIA DAS VIRTUDES

Dyonisio apresentou-se á policia

Apresentou-se ao sr. Sylvio Terra, chefe da secção de Segurança Pessoal, Dyonisio Carlos Faria, que durante alguns dias, chegou a ser considerado como o morto da praia das Virtudes, mão grado os esforços da policia em restabelecer-lhe a identidade.

Dyonisio, ouvido por aquella autoridade, disse que até ali viera por saber que a sua pessoa estava sendo procurada na supposição de que elle fosse o suicida pois a sua saida brusca do hotel coincidiu com o apparecimento do morto.

Dyonisio declarou, ainda, que se achava em Therezopolis, no logar denominado S. Sebastião, onde tem pharmacia um primo seu, facto que já foi por nós noticiado.

VAE SER EXPULSO POR INDESEJAVEL

As autoridades da 2ª delegacia auxiliar encarregadas da repressão ao lenocinio, prenderam o individuo Tavel ou Samuel Razenzack, perigoso caften.

Esse individuo exerceu a nefanda industria em Buenos Aires até 1914, e aqui desde 1917.

Tavel, vae ser, por isso, expulso do territorio nacional.

Mais um ladrão de gallinhas ás voltas com a policia

Em Deodoro, o investigador Palha, do 23º districto, prendeu, hontem, Miguel de Mattos, brasileiro, de 23 annos, sem profissão e domicilio, accusado de um furto na casa do capitão Alcides Rodrigues Palm, do 15º regimento de Cavallaria Independente e domiciliado á Avenida Duque de Caxias, 87, Villa Militar.

Mattos é um dos ladrões vulgares de gallinhas que, por ali, deambulam. Foi esse o objecto do furto do malandro que vae para a 4ª delegacia auxiliar, aguardando destino conveniente.

A CHUVA ABUNDANTE DE HONTEM

Varios logradouros innundados e o trafego de bondes interrompido durante quasi duas horas

O calor abrazador dos ultimos dias fazia prever uma reacção atmospherica que viesse refrescar o ambiente pesado e insuportavel.

Effectivamente, ella não se fez esperar, determinando a quéda de copiosas chuvas, pouco depois das seis horas da tarde.

Principiando a cair ás 5 1/2, a chuva foi se engrossando gradativamente até que, depois das 8, transformpu-se em grande temporal, causando disturbios no trafego de vehiculos de toda a cidade.

Como sempre succede em occasiões taes, as aguas innundaram diversos logradouros publicos tornando-os intransitaveis não só aos pedestres como aos automoveis e bondes.

A illuminação publica e particular, entretanto, nada soffreu, não tendo a estação de soccorros da Light recebido nenhum pedido até tarde da noite.

NA PRAÇA DA BANDEIRA

A praça da Bandeira continua a ser a principal victima das innundações no Rio. Desde 9 horas ella se tornou um verdadeiro lago, prejudicando a passagem dos transeuntes e paralysando por completo o trafego de bondes por mais de uma hora e vinte minutos.

As pessoas que demandavam os suburbios tiveram de se servir dos auto-omnibus e dos taxis, e assim mesmo cum muita difficuldade, pois a rua Mariz e Barros ficou virtualmente interdictada até 10 1/2.

Em meio dos aborrecimentos geraes, os garotos deram uma nota jocosa, atravessando a praça em ruidosa algazarra, com a agua acima dos joelhos.

NO MANGUE E EM OUTROS PONTOS

Na avenida do Mangue tambem se fez sentir a acção das aguas.

Por muito tempo ficou aquella arteria inundada, sendo necessario aos vehiculos desviar a itinerario para a rua Frei Caneca e avenida Salvador de Sá.

Em Maracanã e no Rio Comprido as aguas chegaram a quasi vinte centimetros acima do solo, invadindo as casas em diversos pontos e causando prejuizos a alguns armazens ali situados.

Quasi todos os riachos e canaes que atravessam a cidade, tiveram as suas aguas grandemente augmentadas, extravasando o excesso nas ruas que os margeiam.

OS BOMBEIROS

Não houve, entretanto, no temporal de hontem, incendios ou desabamentos a lamentar.

Os bombeiros estiveram de sobreaviso até depois da meia-noite, não recebendo, porém, até aquella hora, nenhum aviso de incendio ou pedido de soccorro.

OS TELEPHONES

Como succedeu com a illuminação, o serviço telephonico nada soffreu, continuando os chamados a serem feitos como de costume.

A não ser uma demora mais prolongada nas ligações, em virtude de maior numero de chamados, o serviço desenvolveu-se normalmente.

QUASI TODAS AS RUAS DE BOTAFOGO FICARAM INUNDADAS

Nesse bairro a enchente teve grandes proporções. Suas ruas soffreram immenso com a agua que em alguns logares subiu a grande altura. As ruas Desenove de Fevereiro, Paulino Fernandes, Marianna, Paulo Barreto, Arnaldo Quintella, S. Clemente, Bambina, Marquez de Olinda, S. João Baptista, Menna Barreto, Real Grandeza, Pinheiro Guimarães ficaram completamente alagadas.

Outras, como a General Polydoro, Passagem e Voluntarios da Patria, na parte baixa, foram grandemente prejudicadas, pois a agua invadiu o interior de varias casas commerciaes, sendo necessario empilhar as cadeiras.

Tambem a avenida Beira Mar, numa grande extensão, esteve alagada durante muito tempo.

Os bondes da Jardim Botanico permaneceram parados até 11 horas da noite.

NOS SUBURBIOS CASCADURA

A vasta zona suburbana não escapou ao temporal que desabou hontem ás primeiras horas da noite.

Em Cascadura as aguas invadiram o leito da Central, cobrindo-o totalmente, o que fez com que o trafego ficasse paralysado pelo espaço de 40 minutos.

A rua Nerval de Gouvêa, foi tambem attingida pela cheia, subindo a agua a altura consideravel.

PIEDADE

Tambem ahi se fizeram sentir os effeitos da chuva, que inundou varias de suas ruas, as quaes estiveram grande tempo cheias.

As mais sacrificadas foram as Manoel Victorino e Goyaz.

No Engenho Novo em um trecho da rua Vinte e Quatro de Maio a agua teve um volume consideravel.

UM OMNIBUS ENGUIÇADO NA RUA SILVA FREIRE

Um auto-omnibus procedente da cidade teve de atravessar um logradouro inundado, resultando haver a agua penetrado no motor.

Quando o vehiculo transitava pela rua Silva Freire, no Engenho Novo, o carro enguiçou, causando inquietação nos seus passageiros.

Um popular lembrou-se de pedir soccorro aos Bombeiros do Meyer, dando o aviso em uma caixa situada na esquina.

Os soldados do fogo partiram immediatamente para o local, ahi verificando que nada de grave se tratava.

Um outro omnibus que ali passava na occasião, recebeu os passageiros do carro enguiçado, sendo este, depois, rebocado á garage.

NA RUA DULCE A AGUA SUBIU A UM METRO!

Entre as varias ruas do Engenho Velho que tambem ficaram inundadas, nenhuma soffreu como a rua Dulce, que principia na avenida Cockrane.

A agua teve ali tal crescimento que chegou a um metro de altura, obrigando varias familias a trepar para as mesas e outros moveis, onde a agua não alcançasse.

Espancado por um soldado, voltou novamente á Assistencia

O individuo Joaquim Barbosa, pardo, de 31 annos, morador á rua Maia n. 38, foi preso ante-hontem, conforme noticiamos, por um policial do 23º districto, que o tomou por ladrão.

O referido policial aggrediu a sabre o detido, produzindo-lhe contusões na região lombar, tendo sido necessarios os soccorros da Assistencia.

Hontem, entretanto, aggravaram-se os padecimentos do detido, queixando-se elle de fortes dores nos rins.

Por isso, em companhia de uma praça do 23º districto, foi elle novamente conduzido á Assistencia do Meyer, por determinação do commissario Gonçalves.

Depois de examinado pelo medico de plantão, a victima ficou em observação no Posto.

EMITTIRAM CHEQUES FALSOS

Estão presos na 4ª auxiliar dois perigosos estellionatarios

Depois de varias diligencias, conservadas até aqui em sigillo, a policia conseguiu deitar a mão em Antonio Garcia Pereira e Iran Pithon, accusados de haver emittido chéques falsos contra o Banco do Canadá.

O caso ficou completamente esclarecido, sendo de 60 contos de réis, o prejuizo soffrido pelo banco.

O primeiro dos indiciados, Antonio Garcia Pereira, já se achava em Santos quando foi agarrado por determinação da Secção de Defraudações da policia carioca.

Ambos acham-se detidos na 4ª delegacia auxiliar.

UM HOMEM BALEADO EM MERITY

O criminoso evadiu-se

Occorreu á noite de hontem, em Merity, uma scena de sangue revoltante, cujo autor, até á ultima hora, não havia sido encontrado pela policia.

A victima, Toribio Guilherme, de cor parda, de 24 annos, solteiro, domiciliado á rua S, numero 211, em Merity, acha-se em estado grave, no Prompto Soccorro.

No botequim de um tal Ferreira, estabelecido á rua da Madeira, em Merity, á noite de hontem se encontravam Toribio e uns amigos, entre os quaes dois, de nomes Lourival Ferreira da Silva e Adelino Gomes.

Nesse interim surge o criminoso, de nome Sylvio, empregado nas officinas graphicas de um matutino, e entra a discutir com Adelino Gomes. Da discussão nasce o conflicto, tendo Sylvio sacado do revólver e atirado contra Adelino.

A bala erra, porém, o alvo indo attingir Toribio.

Chamada a Assistencia do Meyer foi a victima soccorrida e, mais tarde, dada a gravidade do caso, removida para o Hospital de Prompto Soccorro.

O botequim em que se deu o crime é situado no logar denominado Villa Rovary.

A policia tomou conhecimento do facto.

PEZE-SE MUITAS VEZES

A perda de peso é um symptoma que não deve ser despresado. E' muitas vezes o primeiro indicio de uma grande perda de saude. Quando vem acompanhada de uma sensação continua de fadiga, perda de força e ambição, falta de elasticidade no passo e de folego, dores que apparecem e desapparecem é porque o sangue se acha enfraquecido. Segundo todas as probabilidades começa-se a empallidecer e a ficar-se, dia a dia, mais nervoso.

Comece tomando as Pilulas Rosadas do Dr. Williams, e pese-se a miudo. Em breve o augmento de appetite e a regularização da digestão têm como consequencia o augmento de peso, a volta de forças e vigor. Escreva para Dr. Williams Medicine Co., caixa postal 962, Rio de Janeiro, pedindo o livro — "Enfermidades do Sangue", que lhe será enviado gratis. — O seu pharmaceutico tem as Pilulas Rosadas do Dr. Williams. (2022)

ÉCOS DO ESCANDALO EM BOTAFOGO

O facto foi por esta folha noticiado, no qual teve papel saliente a sra. Madeleine Doré, que aggrediu um engenheiro e foi depois aggredida por um irmão delle.

Hontem, a elegante dama esteve no cartorio do dr. Augusto Mendes, onde, pouco depois, chegou tambem um cavalheiro. Do que houve nada transpirou, mas o certo é que o cavalheiro e a dama sairam juntos.

OS FACTOS DE NICTHEROY

QUERIAM MONTAR UMA FABRICA CLANDESTINA

O dr. Léo Alberti, socio da firma Alberti & Stadler, estabelecida com fabrica de objectos de aluminio, á rua Mariz e Barros, na vizinha capital fluminense, queixou-se hontem ás autoridades da 2ª circumscripção policial, que o seu empregado Walter Rohde, morador á rua general Pereira da Silva n. 77, havia furtado varias peças ali confeccionadas, fórmas de gesso, soldas, etc. no valor de mais de 300$000. O queixoso adeantou ainda que o accusado, de accordo com um ex-empregado da mesma fabrica, Otto Lanber, morador á rua Mem de Sá numero 75 pretendia estabelecer-se com uma fabrica clandestina.

De posse da queixa, o delegado da 2ª circumscripção, acompanhado do seu escrivão, foi ao local indicado e ali, realmente, apprehendeu os objectos e materiaes referidos.

Foi lavrado o respectivo termo e aberto o necessario inquerito, sendo tambem detidos os accusados.

UMA MORTE SUSPEITA NA MATERNIDADE DO HOSPITAL SÃO JOÃO BAPTISTA

Noticiámos hontem o fallecimento, em circumstancias extranhas, de uma infeliz mulher, Florentina Maria da Conceição, que fôra internada na maternidade do Hospital São João Baptista, em Nictheroy, procedente do logar denominado Campo de Maria Paula. Conforme adeantámos, o dr. Luiz de Queiroz medico legista da policia attestou como causa mortis: "hemorrahgia em consequencia da ruptura do utero."

Hontem o dr. Abel de Assumpção, 1º delegado auxiliar, no proposito de apurar devidamente o caso, determinou que se procedessem as necessarias diligencias. Foi então, detido e levado á 1ª delegacia auxiliar, o marido da inditosa mulher Antonio Britto.

Nas suas declarações disse elle, que era casado com Florentina, de cujo consorcio nasceram cinco filhos, contando o mais velho, dez annos apenas. Ha muitos annos residiam num casebre da Fazenda do Barreto, no Campo de Maria Paula, cedida por favor pelo seu proprietario José Henrique Vaz.

Ha cerca de cinco dias, tendo a sua mulher sentido as primeiras dôres do parto, foi chamada uma "curiosa" para assistil-a. Logo que a mulher começou a cuidar de sua esposa, manifestou-se uma terrivel hemorrhagia.

Ao cabo de dois dias, attendendo os conselhos de varias pessoas, por faltar-lhe qualquer recurso, resolveu internal-a no Hospital S. João Baptista.

Soube do seu fallecimento, quando se dirigia para o referido estabelecimento, aconselharam-n'o, a que não fizesse isso, pois, não podendo elle custear o seu funeral, a policia disso se encarregaria.

Não conhece elle a parteira, sabendo apenas que é uma mulher de côr parda, moradora no alto do morro do Muquí, na estrada de Maricá.

O dr. Abel de Assumpção mandou intimar a alludida mulher para prestar declarações no inquerito, que prosegue a respeito desse caso.

Colicas do Utero, Inflammações dos Ovarios, falta de regras ou perdas de sangue demasiadas, têm o seu melhor remedio no "SEDATIVO REGULADOR BEIRÃO". (14151)

O que houve no Senado

Um artigo sobre a crise financeira do mercado americano

A sessão do Senado, hontem, não foi demorada.

No expediente, o sr. Frontin, leu um artigo cortado de um jornal americano, sobre a crise financeira, que assoberba o mercado de Nova York. Esse artigo diz o seguinte: "Um *crack* financeiro, que não era imprevisto, mas cuja violencia repentina acarretou repercussões consideraveis, sobre todos os mercados mundiaes, acaba de se produzir na Bolsa de Nova York.

E' a consequencia do movimento excessivo de alta de que desde 12 annos, tinham sido objecto os titulos americanos. A causa immediata parece ter sido a elevação a 6, 5°|° da taxa de desconto em Londres, decidida a cerca de um mez pelo Banco da Inglaterra. Esta medida determinou a vultosa retirada de capitaes britannicos, em Nova York, aggravada pelo crack Hatry, no mercado de Londres, que causou serias perturbações neste mercado.

A causa real é, porém, muito mais longinqua; é constituida pela febre de especulação que, desde o fim de 1924, particularmente, se apoderou do mercado americano. Na primavera do anno passado, o Federal Reserve Bank tinha antevisto o perigo e tentado conjural-o por uma politica nova que consistia em encarecer e rarefazer o numerario posto á disposição da Bolsa.

Apezar disso, o movimento não póde ser refreado e a onda de especulação persistiu. E' exato que para não entravar a prosperidade economica as medidas de restricção e de prudencia foram limitadas unicamente em relação ao mercado financeiro, o commercio e a industria, continuando porém a beneficiar de todos os abusos do credito.

O accordar foi tragico. Traduziu-se por um panico quasi sem precedentes em Wall Street, produzindo fallencias, ruinas sem numero e suicidios.

Do excesso do mal, nascerá talvez um bem, não sómente para os Estados Unidos, mas tambem para a civilidade financeira do mundo, que deverá se orientar por um caminho mais são e novamente encontrará, fóra das illusões perigosas da especulação, uma prosperidade menos brilhante, porém mais solida."

Disse o sr. Frontin que essas palavras encerravam uma lição que não podia passar despercebida aos brasileiros.

Passando-se á ordem do dia, além de outras materias em primeira e segunda discussão, foram approvadas, em terceiro turno, o projecto que autoriza a construcção de barragem na cachoeira do Urubu', no rio Longá na Parahyba e um substituto da commissão de Finanças, sobre o pagamento ás viuvas daquelles que serviram nas campanhas do Paraguay e do Uruguay.

Esteve reunida a commissão de Instrucção Publica, que resolveu pedir novas informações ao ministro da Agricultura sobre as lacunas no quadro da Escola Normal de Artes e Officios Wenceslau Braz, bem como sobre a limitação da matricula dos alumnos na referida escola.

Tambem se reuniu a nova commissão, designada para estudar o projecto do novo Codigo Civil e Criminal do Districto Federal, que elegeu para seu presidente o sr. Irineu Machado.

A commissão resolveu convidar o dr. Galdino Siqueira para acompanhar os trabalhos do novo orgam, marcando uma sessão para o proximo sabbado.

COMMISSÃO DE FINANÇAS

Na reunião ordinaria da commissão de Finanças, hontem, effectuada, foram assignados os seguintes pareceres:

Do sr. Bueno Brandão, sobre as emendas ao orçamento da Justiça, rejeitando uma e destacando outras para projectos separados;

Do sr. João Thomé, sobre as emendas ao orçamento da Viação, rejeitando todas;

Do sr. Francisco Sá, acceitando integralmente o "projecto omnibus", em que a Camara reuniu diversos creditos pedidos pelo governo na importancia total de 65.919:318$975;

Do sr. Bayma, favoravel ao projecto que autoriza o governo a subvencionar a Casa dos Artistas, com 24 contos annuaes e do sr. Vespucio de Abreu, favoravel ao projecto que dá competencia aos delegados fiscaes dos Estados para isenção de impostos de importação sobre materiaes de lavoura e industria agricola, preparado o processo pela Inspectoria da Alfandega.

DECRETOS HONTEM ASSIGNADOS

O presidente da Republica assignou, hontem, os seguintes decretos:

Na pasta da Fazenda — Nomeando: na Alfandega de Nictheroy, 3º escripturario, o official de 3ª classe da officina de fundição e ligas da Casa da Moeda, Luiz Gonzaga Aroeira; José Luiz de Aguillar e Nelson Muniz Freire, para agentes fiscaes do imposto do consumo no interior de Minas Geraes; Manoel Soares Ramalho, para pagador da delegacia fiscal no Estado do Rio; Epaminondas Freire, para escrivão da collectoria deferal em Brejo das Almas, Minas Geraes; Sebastião Ferreira Cardoso para collector da segunda collectoria federal em Campos, no Estado do Rio; Mustaphá Ipé da Silva, para 2º escripturario da Alfandega de São Francisco, Santa Catharina; João de Montalvão Mattos, 2º escripturario da delegacia fiscal em Sergipe; e o 4º escripturario da delegacia fiscal em Pernambuco, Nelson Jorge de Souza, para 4º escripturario do Thesouro Nacional;

Removendo: o 4º escripturario do Thesouro Nacional José Leite Pereira, para identico logar na Casa da Moeda; o 4º escripturario da Casa da Moeda Clarindo Corrêa Lima, para identico logar na Caixa de Amortização; o 4º escripturario da Caixa de Amortização Oscar Waldec para identico logar no Thesouro Nacional; o 4º escripturario da Alfandega de São Salvador na Bahia, João Baptista de Souza para identico logar na Alfandega de Belém; e o agente fiscal do imposto de consumo no interior do Maranhão Mario de Castro Guimarães para identico logar no interior de Pernambuco;

Declarando sem effeito: a nomeação do 2º official aduaneiro extincto da Alfandega do Rio de Janeiro Galdino Antonio Gonçalves para 4º escripturario da Alfandega de Nictheroy e a do 4º escripturario da Alfandega de Nictheroy;

Promovendo: na Alfandega de São Luiz, no Maranhão, por merecimento, a conferente, o 1º escripturario Flavio Góes dos Santos; a 1º escripturario, o 2º Almil Apollinario de Carvalho; e a 2º escripturario, o 3º José Joaquim Pinheiro; a 1º escripturario da delegacia fiscal em Sergipe, o 2º escripturario Juvenal Messias de Aragão; e na Imprensa Nacional, na officina de composição, a official de 2ª classe, o de 3ª Antonio de Almeida Nunes; a official de 3ª classe, o de 4ª Octavio Placidino Nunes; a official de 4ª classe, o aprendiz de 1ª classe Henrique Wanderley Curio; a aprendiz de 1ª classe, o de 2ª Amadeu Cavalcanti; e a aprendiz de 2ª classe, o de 3ª Alcino Pereira de Abreu Filho;

Approvando as alterações feitas nos estatutos da The National City Bank of New York, com séde em Nova York, Estados Unidos da America;

Abrindo o credito especial de 7:339$908, para pagar a Manoel Gomes de Sá, em virtude de sentença judiciaria.

Foram mandados publicar os seguintes decretos assignados em data de 9 do corrente, pelo presidente da Republica na pasta da Viação — Promovendo na Directoria Geral dos Correios: a carteiro de 1ª classe, o de 2ª Eutycliano Ferreira da Veiga e a de 2ª classe, o de terceira Joaquim Meirelles e nomeando carteiro de 3ª classe, o auxiliar de carteiro Luiz Antonio Gonçalves.

ESMOLAS

De um anonymo recebemos para o Asylo N. S. da Pompéa, a quantia de 20$000 (vinte mil réis).

Poder realizar um casamento de experiencia, antes de se amarrar definitivamente seria o ideal para muita gente?

V. esta neste numero? Então venha saber os resultados dessa experiencia, assistindo

CASAMENTOS PROVISORIOS

um film cantado, dansado e todo synchronisado com

Thelma Toddy
Norman Kerr
Sally Eilers

e um mundo de jazz, luxo, alegria, sentimento, emoção.

SEGUNDA FEIRA NO CINE
ELDORADO

CONVEM SABER
QUE A LIQUIDAÇÃO
POR ESTES DIAS
NA JOALHERIA
A ESMERALDA
VAE SER UM ASSOMBRO
ESPEREM !!!
RUAS : RAMALHO ORTIGÃO, 8-10 . SETE DE SETEMBRO. 151 ADRIANO DE BRITO & C.

IMPERIO

A ALMA DA FRANÇA
THE SOUL OF FRANCE
com
M. DESJARDINS
JEAN MURAT
e
MICHELE VERLY
Um film todo synchronisado da
Paramount
2ª FEIRA

CAPITOLIO

GEORGE BANCROFT
OLGA BACLANOVA
e
PAUL LUKAS
SEGUNDA FEIRA
em
O LOBO DA BOLSA
THE WOLF OF WALL STREET
Um film todo falado em Inglez da Paramount

TRIANON
JAYME COSTA
e sua companhia
ESPECTACULOS POR SESSÕS

HOJE HOJE
A's 8 e 10 horas
Ultimas da engraçadissima comedia brasileira de
MIGUEL SANTOS
Não me conte esse pedaço!
3 hilariantissimos actos para RIR! JAYME COSTA irresistivel de comicidade no protagonista!
O maior exito de gargalhadas da actualidade!

Amanhã
Amanhã
Grande première do ultimo estrondoso exito do Theatro Allemão
NÊNÊN
3 ultra-engraçadissimos actos primorosamente traduzidos por Oswaldo Abreu Fialho o consagrado traductor das melhores peças allemãs.
JAYME COSTA em notavel creação!
Toda a Companhia em esplendidos papeis. (C 11850|51)

EXAMES

Faculdade de Medicina do Rio de Janeiro

Relação para os exames de hoje, 12:
Decreto n. 11.530

5º anno medico — medicina operatoria e therapeutica e arte de formular — Prova prat. oral ás 8 1|2 horas no Inst. de Anatomia — Os mesmos chamados para o dia 11 e mais o de n. 425.

6º anno medico — Hygiene e medicina legal — Prova prat. oral ás 11 horas no Lab. de Hygiene— Serão chamados os alumnos inscriptos sob os numeros — 2ª chamada — 222 — 225 — 230 — 245 — 246 — 253 — 260 — 262 — 271 — 279 — 280 — 281 — 288 — 290 — 293 — 294 — 295 — 302 — 305 — 306 — Turma supplementar — 2ª chamada — 307 — 308 — 309 — 310 — 311 — 318 — 319 — 320 — 323 — 324 — 325 — 331 — 341 — 348 — 352 — 355 — 356.

Clinica cirurgica — Prova prat. oral ás 8 horas na Santa Casa — Serão chamados os alumnos inscriptos sob os numeros 43 — 216 — 247 — 294 — 331 — 346 — 352 — 353 — 356 — 376 — 378 — 387 — 407 — 418 — 428 — 429 — 431 — 433 — 434 — Turma supplementar — 435 — 438 — 439 — 440 — 441 — 442 — 444 — 445 — 446 — 447 — 448 — 451 — 452 — 453 — 455 — 456 — 457 — 458 — 460 — 461 — 463 — 469 — 470.

Clinica obstetrica — Prova prat. oral ás 8 horas na Maternidade das Laranjeiras — Serão chamados os alumnos inscriptos sob os numeros 130 — 131 — 132 — 133 — 134 — 135 — 136 — 137 — 138 — 139 — 140 — 141 — 142 — 143 — 144 — 145 — 146 — 147 — 148 — 149 — 150 — 2ª chamada — 269 — 285 — 296 — 303 — 313 — 326 — 327 — 340 — 353 — 418 — 119.

Decreto 16.782-A

1º anno medico — Physica — Prova prat. oral ás 11 1|2 horas no Lab. de Physica — Serão chamados os alumnos inscriptos sob os numeros 168 — 174 — 179 — 112 — 116 — 120 — 121 — 130 — 140 — 151 — 152 — 153 — 154 — 2ª chamada — 118 — 119 — 122 — Turma supplementar — 2ª chamada — 123 — 129 — 131 — 132 — 133 — 134 — 135 — 136 — 137 — 138 — 139 — 141 — 156 — 161.

Chimica — Prova prat. oral ás 8 e meia horas no Lab. de Chimica — Serão chamados os alumnos inscriptos sob os numeros 52 — 56 — 59 — 60 — 61 — 62 — 63 — 64 — 65 — 66 — 67 — 68 — 69 — 70 — 71 — 72 — 73 — 74 — 75 — 77 — Turma supplementar — 78 — 79 — 80 — 81 — 82 — 83 — 84 — 85 — 86 — 87 — 88 — 89 — 90 — 181 — 183 — 184 — 185 — 186 — 187 — 189.

Biologia — Prova prat. oral ás 10 horas no Lab. de Biologia — Serão chamados os alumnos inscriptos sob os numeros 317 — 318 — 350 — 351 — 352 — 353 — 354 — 355 — 356 — 358 — Turma supplementar — 359 — 360 — 361 — 363 — 365 — 366 — 2ª chamada — 271 — 273 — 274 — 278 — 280 — 282 — 284 — 285 — 289 — 295 — 302 — 303 — 304 — 305.

Anatomia — Prova prat. oral ás 9 horas no Inst. de Anatomia — Serão chamados os alumnos inscriptos sob os numeros 178 — 2ª chamada — 98 — 101 — 117 — 142 — 143 — 144 — 145 — 146 — 147 — 148 — 150 — 155 — 157 — 158 — 159 — 160 — 163 — 164 — 165 — Turma supplementar — 2ª chamada — 166 — 167 — 169 — 171 — 172 — 173 — 175 — 176 — 177 — 189.

2º anno medico — Chimica organica e biologica — Prova prat. oral ás 12 horas no Lab. de Chimica — Serão chamados os alumnos inscriptos sob os numeros 274 — 275 — 276 — 277 — 282 — 283 — 286 — 287 — 288 — 292 — 293 — 307 — 312 — 318 — 319 — 321 — 2ª chamada — 221 — 222 — 223 — 224 — 225 — 226 — 227 — 228 — 229 — 230 — 246 — 248 — 249 — 250.

Histologia — Prova prat. oral ás 8 horas no Lab. de Histologia — Serão chamados os alumnos inscriptos sob os numeros 16 — 17 — 19 — 20 — 21 — 23 — 25 — 26 — 27 — 29 — 34 — 55 — 56 — 57 — 58 — 59 — 60 — 64 — 80 — 81 — 82 — 84 — 92 — 93 — 100 — 104 — 105 — 107 — 331 — 332 — 333 — 2ª chamada — 335 — 336 — 337 — 338 — 342 — 343 — 344 — 345 — 346 — 347 — 349 — 350 — 352 — 353 — 354 — 355 — 356 — 358 — 360 — 361 — 362 — 363.

2º anno medico — Physiologia — Prova prat. oral ás 8 1|2 horas no Laboratorio de Physica — Serão chamados os alumnos inscriptos sob os numeros 53 — 61 — 62 — 63 — 66 — 67 — 2ª chamada — 6 — 32 — 33 — 35 — 39 — 41 — 42 — 43 — 44 — 45 — 46 — 48 — 49 — 50 — 51 — 52 — 65 — 69 — 70 — 71 — 72 — 73 — 99 — 110.

Anatomia — Prova prat. oral ás 2 horas no Inst. de Anatomia — Serão chamados os alumnos inscriptos sob os numeros 164 — 167 — 168 — 169 — 170 — 172 — 175 — 178 — 179 — 185 — 198 — 212 — 218 — 320 — 2ª chamada — 146 — 147 — 152 — 155 — 156 — 157 — 159 — 160 — 373.

3º anno medico — Microbiologia — Prova prat. oral ás 9 horas no Laboratorio de Microbiologia — Serão chamados os alumnos inscriptos sob os numeros — 2ª chamada — 299 — 300 — 301 — 302 — 304 — 305 — 307 — 308 — 310 — 311 — 312 — 314 — 315 — 316 — 317 — 318 — 319 — 320 — 321 — 322 — 323 — 324 — 325 — 326 — 327 — 328 — 329 — 330 — 331 — 332 — 333.

Physiologia — Prova prat. oral ás 8 horas no Lab de Physiologia — Serão chamados os alumnos inscriptos sob os numeros — 1ª turma — 101 — 107 — 118 — 127 — 129 — 143 — 144 — 158 — 161 — 2ª chamada — 83 — Turma supplementar — 2ª chamada 87 — 94 — 95 — 96 — 97 — 98 — 99 — 100 — 101 — 102 — 105 — 108 — 109 — 110 — 111.

2ª turma — ás 10 horas — 145 — 147 — 148 — 149 — 150 — 153 — 154 — 155 — 156 — 157 — Turma supplementar — 158 — 161 — 162 — 2ª chamada — 115 — 116 — 117 — 119 — 120 — 121 — 122 — 123 — 124 — 125 — 126 — 128.

Pramacologia — Prova prat. oral ás 10 horas no Lab. de Pharmacologia — Serão chamados os alumnos inscriptos sob os numeros — 2ª chamada — 91 — 93 — 106 — 130 — 134 — 138 — 139 — 142 — 152 — 160 — 1ª chamada — 1 — 2 — 3 — 4 — 5 — 6 — 7 — 8 — 9 — 10 — 11 — 12 — 13 — 14 — 15 — 16 17 — 18 — 19 — 20 — 21 — 22 — 23 — 24 — 25 — 26 — 27 — 28 — 29 — 30 — 31 — 32 — 33 — 34 — 35 — 36 — 37 — 38 — 39 — 40.

4º anno medico — Anatomia pathologica — Prova prat. oral ás 8 horas no Inst. de Anatomia — Serão chamados os alumnos inscriptos sob os numeros 159 — 192 — 193 — 194 — 195 — 196 — 197 — 198 — 199 — 200 — 201 — Turma supplementar — 202 — 203 — 208 — 210 — 211 — 2ª chamada — 143 — 144 — 145 — 151 — 154 — 161 — 162 — 164 — 165 — 166.

4º anno medico — Medicina operatoria — Prova prat. oral ás 3 horas no Inst. de Anatomia — Serão chamados os alumnos inscriptos sob os numeros 41 — 141 — 142 — 146 — 147 — 148 — 149 — 150 — 152 — 153 — 155 — Turma supplementar — 156 — 157 — 158 — 160 — 172 — 175 — 176 — 178 — 179 — 180 — 181 — 186 — 190 — 191.

Pathologia medica — Prova pratica oral ás 8 horas no Pavilhão Miguel Pereira, na Santa Casa — Serão chamados os alumnos inscriptos sob os numeros — 1ª turma — 2ª chamada — 101 — 102 — 103 — 104 — 105 — 106 — 107 — 108 — 109 — 110 — 112 — 113 — 114 — 115 — 116 — Turma supplementar — 118 — 119 — 120 — 121 — 122 — 123 — 124 — 125 — 126 — 127 — 128 — 129 — 130 — 131 — 132 — 133 — 135 — 134 — 137 — 138 — 139 — 140 — 111.

2ª turma — ás 2 horas — 93 — 94 — 95 — 96 — 97 — 98 — 100 — 1 — 2 — 3 — 4 — 6 — 9 — 10 — 11 — 12 — 15 — 16 — 17 — 18 — 19 — 21 — Turma supplementar — 22 — 23 — 24 — 25 — 27 — 29 — 33.

Aviso — São convidados a comparecer, com urgencia, á secretaria da Faculdade, os alumnos do 4º anno medico inscriptos sob os numeros 197 — 129 — 166 — 109.

3º anno odontologico — Orthondotia e prothese — Prova prat. oral ás 3 horas no Lab. de Odontologia — Serão chamados os alumnos inscriptos sob os numeros 13 — 14 — 15 — 16 — 17 — 18 — 19 — 20 — 21 — 22 — 2ª chamada — 10.

Collegio Militar do Rio de Janeiro

Realizam-se amanhã, os seguintes exames:

1º anno — Portuguez — ás 10 horas — alumnos ns. 208 — 229 — 416 — 527 — 547 — 661 — 714 — 813 — 843 — 852 — 855 — 914 — 980 — 983 — 984. — Supp. — 927 — 930 — 932. Banca — profs. drs. Alcides, Vossio e Serpa.

1º anno — Francez — oral — ás 10 horas — alumnos ns. 23 — 25 — 92 — 168 — 169 — 181 — 186 — 236 — 372 — 430 — 451 — 632 — 784 — 1004. —Supp. — 981 — 1003 — 1005. Banca — drs. Hollanda, Malaquias e P. Guimarães.

1º anno — Arithmetica — oral — ás 10 horas — alumnos ns. 979 — 1012 — 1041 — 1043 — 1045 — 1046 — 1047 — 1051 — 1052 — 1053 — 1054 — 1055 — Sup. — 1059 — 939 — 1014. —Banca — profs. drs. Julio, Alonso e Toirres.

1º anno — Arithmetica — oral — ás 10 horas — alumnos ns. 751 — 801 — 814 — 856 — 911 — 934 — 946 — 978 — 999 — 1000 — 1011 — 1015. Supp. — 1020 — 1021 — 1022. — Banca — profs. drs. Reis, Dario e Napoleão.

1º anno — Arithmetica — ás 10 horas — oral — alumnos ns. 903 — 908 — 916 — 923 — 925 — 928 — 963 — 986 — 990 — 991 — 994 — 996 — Supp. — 1024 — 1026 — 1027 — Banca — profs. drs. Cintra, Sussekine e Miragaya.

1º anno — Geographia — ás 10 horas — alumnos ns. 376 — 587 — 598 — 752 — 859 — 866 — 869 — 874 — 876 — 885 — 886 — 887 — 912 — 1016 — 1044 — Supp. — 1028 — 1030 — 1033. — Banca — professores drs. Leopoldo, Vietalino e Araripe.

1º anno — Francez — ás 10 horas — oral — alumnos ns. 766 — 818 — 919 — 942 — 944 — 947 — 951 — 958 — 963 — 966 — 970 — 971 — 973 — 974 — 976 — Supp. — 1008 — 1013 — 1017 — Banca — profs. drs. Curiacio, Granadel e Renato.

2º anno — Geographia — escripto — ás 11 horas — Banca — professores drs. Monteiro, Lessa e Japyr.

3º anno — Historia Geral — oral — ás 10 horas — Banca — profs. doutores Caio, Maurilio Cunha e Marins.

3º anno — Algebra — oral — ás 10 horas — Banca — profs. drs. Miguel Calmon, Godoy e Quintella.

3º anno — Historia Geral — oral — ás 10 horas — alumnos ns. 24 — 39 — 75 — 99 — 101 — 113 — 148 — 153 — 172 — 179 — 373 — 474 — 484 — 510 — 516 — Supp. — 640 — 679 — 680 — Banca — profs. doutores Caio, Maurilio Cunha e Marinho.

3º anno — Algebra — oral — ás 10 horas — alumnos ns. 2 — 22 — 53 — 66 — 114 — 132 — 141 — 145 — 150 — 164 — 199 — 262 — Supplementares — 205 — 212 — 239.

Aviso — O ponto oral para os exames de mathematica e sciencias physicas e naturaes será dado ás 8 horas da manhã, na secretaria.

Os alumnos contribuintes deverão trazer material para o exame graphico de desenho.

Os alumnos que porventura não estiverem quites com o Collegio, isto é, não tiverem satisfeito as suas mensalidades relativas ao mez corrente, e forem chamados, não serão submettidos a exames.

— Solicita-se a sra. Virginia Marinho Paula Barros, responsavel do alumno n. 621, que se digne comparecer á secretaria deste Instituto.

Collegio Pedro II

Exames de preparatorios — Chamada para o dia 13 de dezembro:

No dia 13 do corrente, ás 8 1|2 horas, afim de funccionarem nos exames escriptos de Inglez, do curso de preparatorios, deverão comparecer os senhores Smith Vasconcellos, Tristão da Cunha, Christiano Franco, Genaro Mattos, Alvaro Espinheiro, Gastão e Waldemiro Potch, membros das commissões examinadoras.

Na mesma data, á 1 1|2 hora, afim de funccionarem nos exames escriptos de Geometria, do curso de preparatorios, deverão comparecer os senhores Irineu Freitas, Octavio de Castro, Lafayette Pereira, Ricardo Dias Vieira, Cecil Thiré, Julio Cesar e George Summer, membros das commissões examinadoras.

Os examinandos de provas escriptas não poderão trazer comsigo livros, cadernos, nem qualquer embrulho, a não ser o diccionario, para as provas de linguas.

Só poderá ser concedida segunda chamada aos candidatos que provarem cabalmente o impedimento da sua presença na chamada anterior, cabendo ao director do Collegio negal-a aos que assim não procederem (art. 126 do regimento interno). Consideram-se justos impedimentos exclusivamente doença do candidato, attestada por medico (com firma reconhecida) e o fallecimento de parentes até ao 2º grão civil.

Qualquer reclamação sobre as chamadas deverá ser dirigida á secção competente. Previne-se, outrosim, aos interessados, que as chamadas são affixadas diariamente na portaria do estabelecimento, com 24 horas de antecedencia.

Exames de preparatorios — Provas escriptas — Inglez — ultima chamada — Dia 13, ás 9 horas — Sala 2 — 2º pav. — Deverão comparecer os candidatos de ns. 3481 — 3488 — 3519 — 3561 — 3563 — 3580 — 3759 — 3768 — 3778 — 3790 — 3833 — 3834 — 3838 — 3853 — 3910 — 3914 — 3929 — 3951 — 3959 — 3968.

Sala 4 — 2º pav. — Deverão comparecer os candidatos de ns. — 3970 — 3984 — 4013 — 4036 — 4064 — 4102 — 4112 — 4126 — 4211 — 4225 — 4247 — 4288 — 4303 — 4330 — 4345 — 4353 — 4358 — 4362 — 4380 — 4402 — 4164 — 4174.

Sala 6 — 2º pav. — Deverão comparecer os candidatos de ns — 3499 — 3570 — 3587 — 3595 — 3599 — 3600 — 3724 — 3733 — 3748 — 3766 — 3771 — 3779 — 3786 — 3791 — 3818 — 3841 — 3846 — 3855 — 3860 — 3861 — 3880 — 3890 — 3891 — 3904 — 3915 — 3956 — 4019 — 4021 — 4558 — 4592.

Sala 8 — 2º pav. — Deverão comparecer os candidatos de ns. — 4408 — 4421 — 4423 — 4427 — 4463 — 4465 — 4471 — 4489 — 4490 — 4655 — 4699 — 4736 — 4855 — 4861 — 4864 — 4902 — 4904 — 4934 — 4952 — 4996 — 5002 — 5115 — 4014 — 4597 — 4828 — 4887 — 4945 — 4946.

Sala 10 — 2º pav. — Deverão comparecer os candidatos de ns. — 4024 — 4029 — 4069 — 4094 — 4105 — 4179 — 4206 — 4214 — 4215 — 4220 — 4226 — 4228 — 4254 — 4260 — 4306 — 4321 — 4322 — 4326 — 4327 — 4333 — 4348 — 4372 — 4390 — 4398 — 4401 — 4403 — 4414 — 4459 — 4472 — 4486.

Sala 14 — 2º pav. — Deverão comparecer os candidatos de ns. — 4522 — 4526 — 4535 — 3542 — 4544 — 4548 — 4549 — 4552 — 4563 — 4564 — 4560 — 4571 — 4573 — 4577 — 4580 — 4591 — 4599 — 4600 — 4612 — 4618 — 4617 — 4658 — 4677 — 4681 — 4705 — 4726 — 4899 — 5112.

Exames de preparatorios — Provas escriptas — Geometria — ultima chamada — Dia 13, ás 2 horas — Sala 14 — 2º pav. — Deverão comparecer os candidatos de ns. — 4678 — 4679 — 3325 — 4449 — 4456 — 4215 — 4085 — 3587 — 3490 — 3491 — 3545 — 3726 — 3708 — 4120 — 4681 — 4576 — 4617.

Sala 12 — 2º pav. — Deverão comparecer os candidatos de ns. — 4803 — 4897 — 4971 — 4670 — 4906 — 4065 — 3913 — 5113 — 5116 — e José Arthur da Frota Moreira.

Sala 10 — 2º pav. — Deverão comparecer os candidatos de ns. — 3542 — 3543 — 3547 — 3549 — 3550 — 3550 — 3560 — 3561 — 3562 — 3580 — 3589 — 3590 — 3591 — 3705 — 3719 — 3721 — 3729 — 3739 — 3757 — 3761 — 3773 — 3774 — 3776 — 3783 — 3789 — 3792 — 3706 — 3798 — 4405 — 4005.

Sala 2 — 2º pav. — Deverão comparecer os candidatos de ns. — 3717 — 3781 — 3793 — 3802 — 3851 — 4058 — 4007 — 3976 — 4118 — 4147 — 4408 — 4340 — 4304 — 4288 — 4265 — 4223 — 4112 — 4936 — 4853 — 4963.

Sala 4 — 2º pav. — Deverão comparecer os candidatos de ns. — 4381 — 4382 — 4383 — 4384 — 4385 — 4393 — 4394 — 4395 — 4602 — 4603 — 4676 — 4600 — 4693 — 4804 — 4806 — 4800 — 4812 — 4813 — 4815 — 4817 — 4906 — 4902.

Sala 6 — 2º pav. — Deverão comparecer os candidatos de ns. — 4427 — 4474 — 3822 — 3804 — 4149 — 4301 — 4344 — 4912 — 4407 — 4026 — 4018 — 4460 — 4463 — 4901 — 4621 — 4606 — 4688 — 4689 — 4601 — 4447 — 4116 — 4044 — 4052 — 3515 — 3778 — 3788 — 3840 — 3874 — 4864.

Sala 8 — 2º pav. — Deverão comparecer os candidatos de ns. — 4359 — 4413 — 4666 — 4604 — 4821 — 4829 — 4820 — 4841 — 4842 — 4856 — 4857 — 4868 — 4859 — 4867 — 4869 — 4870 — 4881 — 4883 — 4884 — 4800 — 4802 — 4904 — 4951 — 4981 — 4983 — 4980 — 5007 — 5003.

Geometria e Trigonometria — Sala 14 — 2º pav. — Deverá comparecer o candidato de n. 4483.

Trigonometria — Sala 14 — 2º pavimento — Deverá comparecer o candidato de n. 3949.

Provas oraes — Arithmetica — ás 9 horas — Sala 5 — 1º pav. — Commissão examinadora — Cecil Thiré, Sá Roriz e Delamare São Paulo — Supplente — Oiticica Filho. Deverão comparecer os candidatos de ns. — 3564 — 3752 — 3850 — 3905 — 3967 — 3971 — 3073 — 4044 — 4065 — 4072 — 4181 — 4238 — 4285 — 4200 — 4378 — 4419 — 4450 — 4622 — 4889 — 4844 — Turma supplementar — Deverão comparecer obrigatoriamente — 4578 — [illegible].

Geometria — ás 9 horas — Sala 7 — 1º pav. — Commissão examinadora — Irineu Freitas, Octavio de Castro e Lafayette Pereira — Supp. — Ricardo Dias Vieira — Deverão comparecer os candidatos de ns. 4445 — 4525 — 4568 — 4588 — 4598 — 4556 — 4561 — 4567 — 4581 — 4583 — 4646 — 4653 — 4704 — 4801 — 3746 — 3903 — 3907 — 3909 — 4068 — 4159 — Turma supplementar — Deverão comparecer obrigatoriamente — 4172 — 4173 — 4187 — 4237 — 4259.

Historia Universal — ás 9 horas — Sala 18 — 2º pav. — Commissão examinadora — Escragnolle doria, Gustão Rüch e Mario Guedes Maylor — Supplente — Robetto Accioli. — Deverão comparecer os candidatos de ns. 3493 — 3534 — 3538 — 3590 — 3735 — 3757 — 3773 — 3776 — 3536 — 3784 — 3785 — 3789 — 3772 — 3823 — 3839 — 3851 — 3873 — 3893 — 3895 — 4515 — Turma supplementar — Deverão comparecer obrigatoriamente — 4528 — 4529 — 4530 — 4531 — 4547.

Historia Universal — ás 2 horas — Sala 18 — 2º pav. — A mesma commissão examinadora. — Deverão comparecer os candidatos de ns. — 3548 — 3596 — 3711 — 3731 — 3741 — 3782 — 3884 — 4429 — 4692 — 4932 — 4933 — 4937 — 4941 — 4954 — 4968 — 4981 — 4990 — 4993 — 4910 — 4909 — Turma supplementar — Deverão comparecer obrigatoriamente — 3488 — 3522 — 3533 — 3539 — 3541.

Physica e Chimica — ás 9 horas — Sala 11 — 1º pav. — Commissão examinadora — George Summer, Pinheiro Guimarães e Gildasio Amado — Supplente — Ricardo Rodrigues Vieira. — Deverão comparecer os candidatos de ns. — 3487 — 3507 — 3527 — 3554 — 3598 — 3710 — 3712 — 3713 — 3714 — 3716 — 3718 — 3720 — Turma supplementar — Deverão comparecer obrigatoriamente — 3736 — 3740 — 3743 — 3744 — 3747.

Physica e Chimica — ás 2 horas — Sala 11 — 1º pav. — A mesma commissão examinadora — Deverão comparecer os candidatos de ns. — 4016 — 4108 — 4240 — 4245 — 4628 — 4335 — 4363 — 4596 — 4412 — 4420 — 4452 — 4453 — Turma supplementar — Deverão comparecer os candidatos de numeros 4454 — 4477 — 4603 — 4652 — 4810.

Historia Natural — ás 9 horas — Sala 25 — 1º pav. — Commissão examinadora — Oliveira de Menezes, Benedicto Raymundo e Octavio de Souza — Supp. — Antenor Costa. — Deverão comparecer os candidatos de ns. — 3492 — 3508 — 3738 — 3760 — 3787 — 3804 — 3866 — 3870 — 3986 — 4008 — 4063 — 4066 — Turma supplementar — Deverão comparecer obrigatoriamente — 4551 — 4553 — 4555 — 4120 — 4161.

Historia Natural — ás 2 horas — Sala 25 — 1º pav. — A mesma commissão examinadora — Deverão comparecer os candidatos de ns. — 4327 — 4557 — 4559 — 4560 — 4457 — 4496 — 3818 — 4021 — 4094 — 4179 — 4277 — 4278 — Turma supplementar — Deverão comparecer obrigatoriamente — 4299 — 4339 — 4354 — 4390 — 4451.

Cosmographia — ás 9 horas — Sala 20 — 2º pav. — Commissão examinadora — Raja Gabaglia, Honorio Silvestre e Othello Reis — Supp. — Odilon Portinho — Deverão comparecer os candidatos de ns. — 3591 — 3555 — 3707 — 3878 — 3946 — 3949 — 4057 — 4242 — 4534 — 4543 — 4722 — 4818 — 4838 — 4843 — 4845 — 4850 — 4854 — 4888 — 4896 — 4982.

Cosmographia — ás 2 horas — Sala 20 — 2º pav. — A mesma commissão examinadora — Deverão comparecer os candidatos de ns. 3483 — 3486 — 3568 — 3579 — 3749 — 3753 — 3756 — 3791 — 3801 — 3805 — 3806 — 3856 — 3869 — 4050 — 4059 — 4061 — 4125 — 4250 — 4252 — 4256 — Turma supplementar — Deverão comparecer obrigatoriamente — 4298 — 4411 — 4432 — 4533 — 4840.

Inglez — ás 2 horas — Sala 3 — 1º pav. — Commissão examinadora — Smith Vasconcellos, Tristão da Cunha e Christiano Franco. Supp. — Genaro Mattos — Deverão comparecer os candidatos de ns. 3537 — 3764 — 3863 — 3867 — 3887 — 3908 — 3987 — 4040 — 4048 — 4075 — 4076 — 4133 — 4289 — 4311 — 4331 — 4397 — 4410 — 4425 — 4437 — 4441 — Turma supplementar — Deverão comparecer obrigatoriamente — 4506 — 4510 — 4512 — 4513 — 4518.

Francez — ás 9 horas — Sala 29 — 1º pav. — Commissão examinadora — Antenor Nascentes, Adrien Delpech e Julio Nogueira — Supp. — Ernesto Faria — Deverão comparecer os candidatos de ns. — 3739 — 3902 — 4175 — 4177 — 4185 — 4205 — 4274 — 4275 — 4291 — 4324 — 4385 — 4387 — 4395 — 4399 — 4400 — 4417 — 4428 — 4460 — 4481 — Turma supplementar — Deverão comparecer obrigatoriamente — 4504 — 4507 — 4508 — 4620 — 4632.

Francez — ás 2 horas — Sala 29 — 1º pav. — A mesma commissão examinadora — Deverão comparecer os candidatos de ns. 3715 — 3829 — 3901 — 4151 — 4154 — 4164 — 4174 — 4247 — 4270 — 4295 — 4465 — 4471 — 4524 — 4537 — 4546 — 4605 — 4611 — 4616 — 4634 — 4635 — Turma supplementar — Deverão comparecer obrigatoriamente — 4521 — 4538 — 4608 — 4604 — 4626.

Algebra — ás 9 horas — Sala 27 — 1º pav. — Commissão examinadora — Agliberto Xavier, Danton Coutto e Julio Mello e Souza — Supp. — Ivan de Oliveira Lima — Deverão comparecer os candidatos de ns. 4283 — 4300 — 4394 — 4424 — 4493 — 4519 — 4607 — 4623 — 4625 — 4803 — 4813 — 4812 — 4851 — 4859 — 4881 — 4883 — 4890 — 4908.

Algebra — ás 9 horas — Sala 27 — 1º pav. — Commissão examinadora — a mesma — Deverão comparecer os candidatos de ns. 4211 — 4262 — 4342 — 4389 — 4418 — 4491 — 4532 — 4536 — 4545 — 4627 — 4657 — 4667 — 4732 — 4811 — 4819 — 4861 — 4868 — 4887 — 3517 — 3566 — 4104 — 4209 — 4438 — 4439 — 4585 — 4587.

Lyceu Commercial da Associação dos Empregados no Commercio

Serão chamados hoje, a exame, os seguintes alumnos:

Inglez — 1º anno — 1ª turma: — Alberto Lopes Pereira, Alvaro Daval, Augusto da Costa Oliveira, Benjamin Ravizzini, Dalberto Meza, Emilio Fonseca, Emilio Franco, Fernando Albernaz Andrade, Geraldo Padilha Velloso, Herundina da Silveira, Humberto Alves de Araujo, Icaro Constantino Gonçalves, Joaquim Gonçalves de Moraes, Joaquim Pinto do Carmo, José Augusto de Carvalho Fernandes, José Sá Barreto, Manoel Lopes da Cruz, Manoel Rodrigues Filho, Murillo Mithonico Conti, Nicolau Bachá, Oscar Azevedo Meza, Oswaldo Corrêa Gomes, Pedro Mourelle, Sebastião da Silva Vieira, Theodoro Franco e Waldemar A. Machado.

Francez — 1º anno — 2ª turma — Abilio Pereira da Conceição Gil, Adelcio de A. Albuquerque, Alberto Guimarães F. de Sá, Alcindo Oliveira da Cunha, Alfredo Augusto Gonçalves, Amaury Alves, Antonio Augusto dos Santos, Antonio Corrêa Marinho, Antonio F. Solis, Benedicto Batalha, Bernardo Frota, Edgard Motta, Israel Grimberg, João Fonseca Filho, João Rigoni, Joaquim Alves Amaral, José Antonio Correia d'Almeida, Manoel Joaquim Faustino, Milton Chagas, Oscarino Albuquerque, Ramiro da Costa Reis, Walter Teixeira de Castro e Walter Vieira da Silva.

HOMEM MULHER CRIANÇA
TODOS DEVEM DEFENDER OS SEUS PULMÕES, FAZENDO USO DO
AGRIODOL
CREOSOTADO
(3531)

Escola Nacional de Bellas Artes

Amanhã, á 1 hora, terão inicio os exames complementares de Algebra e Trigonometria e as provas praticas de Perspectiva e Topographia, 3º e 4º annos, ara os alumnos dependentes.

Escola Superior de Agricultura e Medicina Veterinaria

Realiza-se hoje o seguinte exame de 1ª época:

Curso de engenheiro agronomo — 4º anno — 1 hora — Construcções ruraes. Devem comparecer todos os candidatos inscriptos.

Escola Superior de Commercio

Chamada para exames — Cursos diurnos — Dia 12 — Fundamental — Prova oral de Instrucção Moral e Civica — 9 horas — Julio Victor Cardoso, Neusa Fernandes, Orestes Fernandes Lopes, Odin de Almeida, Rosa Santiago Barata, Ubirajara Baptista de Oliveira e Walda Kastrap.

Prova oral de Chorographia — 10 horas — Elza Oneto, Hermes de Souza Teixeira, Iracema Corrêa Teixeira, Oscarina Sany Adió, Orestes Fernandes Lopes e Rubens Ramos.

Geral — 1º anno — Prova oral de Geographia Physica e politica — 4 horas — Alberto Simões Gonçalves, Francisco Pinto da Silva, Yolanda Pereira dos Santos, Maria de Lourdes Santiago, Maria de Lourdes Coelho, Maria de Lourdes Freitas, Nadyr Lage, Newton Sampaio Diniz, Odaléa Santos, Ruy de Lima Ferreira de Maia.

2º anno — Prova oral de Contabilidade Mercantil — 4 horas — Arikerner Barbariz, Athailton Peixoto, Albino da Costa Pinto Filho, Adib Elias Estrella, Alberto Pinto Loureiro, Dermeval de Sant'Anna, José Seice Junior, João de Pinho Fragoso, José H. Bastos Filho, Julio Silva Pôses.

3º anno — Provas oraes de Portuguez e Francez — 4 horas — Anysio Lobo de Medeiros, Eduardo Cesar de Mello, Ylza Almada, Elza Vieira Nunes, Felix Adib Miguel, Frederico Torres Braga, Gracinda da Silva Santos, Hebe Nathanson Ferreira da Silva e Helio Bebring e Hilda Wrencher.

Prova oral de Algebra e Geometria — 4 horas — Adakry Camões, Alberto Augusto Lopes, Djalma Bezerra Netto, Darcy Guimarães Lopes, Helvecio Abdalla Monassa, João de Oliveira Castro Vianna, João Baptista de Oliveira, Nelson Simões de Lima e Servulo Ferretti.

Cursos nocturnos — Fundamental — Geographia — 8 horas — Antonio Ribeiro Fernandes, José de Oliveira Mello, José Damas, José Nobrega Martins, José de Souza Bandeira, Manoel Ferreira Aguiar, Moacyr Pinheiro de Souza, Nelson Aguiar, Norival Pires de Almeida, Renato Burlamaqui Monteiro, Romualdo de Souza Barbosa e Werther Lamartine Teixeira Lopes.

Prova oral de Historia do Brasil — 8 horas — José de Oliveira Mello, José Damas, José Nobrega Martins, José de Souza Bandeira, Manoel Ferreira de Aguiar, Moacyr Pinheiro de Souza, Nelson Aguiar, Norival Pires de Almeida, Renato Burlamaqui Monteiro e Romualdo Barbosa.

Geral — 2º anno — Prova oral de Contabilidade Mercantil — 8 horas — Adhemar Faria, Arist'des Villar de Vasconcellos, [illegible] Sylvio [illegible] Dantas [illegible].

3º anno — [illegible] — 8 horas — [illegible] Guilherme [illegible] de Souza [illegible] mento, [illegible] anna, [illegible] Cordeiro [illegible] Freitas [illegible] pes.

4º anno — [illegible] e Chimica [illegible] horas — [illegible] Massucci [illegible] Romeu [illegible] saille.

Escola de Medicina e Cirurgia do Instituto Hahnemanniano

Relação para os exames de hoje, 12:

A's 7 1|2 horas — 1º anno medico — Chimica geral e mineral — Serão chamados os alumnos inscriptos sob os ns. 73 a 83. Turma supplementar de 84 a 96.

A's 7 1|2 horas — [illegible] — Clinica [illegible] — Todos os alumnos.

A's 8 horas — [illegible] Physica [illegible] que requereram 2ª chamada.

A's 8 horas — [illegible] Biologia [illegible] os que [illegible] inscriptos [illegible] supplementar [illegible].

A's [illegible] Histeologia [illegible] turma.

A's [illegible] Pathologia [illegible] todos os [illegible].

A's [illegible] Therapeutica [illegible] inscriptos.

A's [illegible] Anatomia [illegible] resto da [illegible].

A's [illegible] Chimica [illegible] chamados [illegible] ns. 1 a [illegible] 15 e [illegible].

Academia de Commercio

Deverão comparecer, hoje, quinta-feira, para prova escripta, todos os que se inscreveram nos exames das seguintes disciplinas:

1º turno — Curso de admissão — ás 9 horas — Chorographia e Historia do Brasil — Banca — professores dr. Sergio Teixeira de Macedo, J. Soares d'Azevedo [illegible].

Segundo anno [illegible] — ás 9 horas [illegible] — Banca [illegible] professores dr. J. Fonseca Pinto e Francisco [illegible].

2º turno [illegible] — ás 1 hora [illegible] — Banca — professores J. Soares d'Azevedo, dr. Sergio Teixeira de Macedo e dr. Odette de Azeredo.

Segundo anno do curso geral — á 1 hora — Contabilidade Mercantil — banca — professores dr. J. Fonseca Pinto, tenente-coronel A. F. Pereira Pinto e dr. Oscar Sayão de Moraes.

Terceiro anno do curso geral — ás 3 horas — Francez — banca — professores dr. Sergio Teixeira de Macedo, tenente-coronel A. F. Pereira Pinto e dr. José da Fonseca Pinto.

3º turno — Curso de admissão — ás 8 horas — Chorographia e Historia do Brasil — Banca: professores doutor Pedro Pereira da Cunha, dr. Pedro Paulo Autran e Olympio Mello.

Segundo anno do curso geral — ás 7 horas — Chorographia do Brasil — Banca: professores dr. Annibal Costa, dr. Douglas Louis Watson e Francisco Malta.

Terceiro anno do curso geral — ás 9 horas — Inglez — Banca: professores dr. Douglas Louis Watson, doutor Annibal Costa e Francisco Malta.

Quarto anno do curso geral — ás 8 horas — Legislação de Fazenda e Aduaneira — Banca: dr. Sergio Teixeira de Macedo, dr. José da Motta Pinto e A. V. de Paula Faria.

Escola Polytechnica

Hoje, quinta-feira, serão chamados para prova pratica, ás 8 horas da manhã, os alumnos de Physica experimental:

Leopoldo Cunha Pires Amorim, Manoel Augusto Buarque de Almeida, Marcello Penna da Veiga, Mauricio Amoroso Teixeira de Castro, Mauro Renault Leite, Nelson Corrêa Monteiro, Norberto Madeira da Silva e Omar José Monteiro.

Supplementar — Oswaldo Valle Vieira, Othon Soares, Paulo de Andrade Botelho, Paulo Beral Sardinha, Paulo Bicalho, Paulo Quintella, Pedro Garcia Garbes e Plonio Sussekind Rocha.

Prova escripta — curso civil — 2ª chamada — ás 8 horas — Oswaldo Parizet Dias Pereira.

A's 8 horas — Physica experimental — curso geral — Abelardo Coimbra Bueno, Affonso Henrique Furtado Portugal, Alberto de Mello Flores, Elza Martins Gomes de Pinho, Harold Cecil Roland, Helio Caire de Castro Faria.

Supplementar — James Rebecchi Osborne, Jeronymo Coimbra Bueno, João de Mello Campos, João Renato de Lyra Tavares, José Fernandes dos Santos Filho e Lauro Ribeiro Paixão.

Descriptiva — 1ª turma — Curso civil — Joaquim Baptista Itajahy; curso geral — Adhemar da Cunha Fonseca, Carlos Herberto Bica, Jarbas de Almeida da Costa Ferreira.

Supplementar — Themistocles França Coutinho, Thomaz Pompeu de Soiza Brasil Netto.

A's 10 horas — Continuação das provas praticas da cadeira de Chimica inorganica.

Prova escripta de resistencia, ás 10 horas.

Ainda esta semana inaugurar-se-á o "BOM TOM"
OUVIDOR, 112
(Antigo Edificio da Casa Colombo)
Bellissimo sortimento nos artigos de "Camisaria" e córtes de casemiras. (3674)

Um assassinato no Paraná

Curityba, 11 (A. A.) — Communicam de Jacarézinho que no logar denominado Congonhas, Sebastião Francisco da Silva assassinou friamente, a tiros de revolver, seu ex-patrão Manoel Pereira, só porque este não tinha dinheiro no momento para pagar-lhe uma pequena divida.

O criminoso foi preso e recolhido á cadeia local.

SABONETE
SANITOL
TIRA AS MANCHAS DA PELLE
(15243)

NUNCA E' DE MAIS PREVENIR!...

Razão pela qual, quem quizer enriquecer não deve deixar de habilitar-se hoje no "Ao Mundo Loterico", á rua do Ouvidor, 139, visto correr o mais vantajoso e popular plano de 50:000$000 da loteria Federal, custando os inteiros 5$, fracções 1$, dezenas seguidas ou sortidas a 50$ e dezeninhas 10$, com 2 numeros em cada bilhete e mais 10 finaes duplos de propaganda, offerta exclusiva do "Ao Mundo Loterico" que espera vender mais os 100 (da "rainha") por 25$, em fracções a 2$500, com direito aquella ultima vantagem. Depois de amanhã, — 100:000$000 por 20$, com os 2 numeros em cada bilhete, que dão dez por cento de qualquer premio da lista. Para as festas do Natal, Anno Bom e Reis, já se encontram á venda bilhetes com direito a todas as vantagens que offerece o "Ao Mundo Loterico". (3656)

DINHEIRO BEM EMPREGADO!
Compre um bilhete do Natal, MIL CONTOS, Loteria Federal, 21 do corrente. NAZARETH & C., Ouvidor, 94
(3329)

Publicações a pedido

Amostras gratis do Cessatyl

Sendo o Cessatyl o melhor remedio contra qualquer dôr e contra os resfriados ou grippe, e tendo a vantagem de não fazer mal ao estomago nem ao coração podendo ser tomado por velhos e creanças, o Instituto Freuder offerece amostras gratis aos medicos, hospitaes e pessoas interessadas em conhecer os seus maravilhosos effeitos. Acontece porém que um hospital, recebendo varios pacotes de amostras de Cessatyl, para distribuir com os seus medicos, resolveu vender estes tubos de Cessatyl aos doentes, e para isto collocou um sello tapando a indicação — "Amostra gratis" — esquecendo-se que os tubos originaes tem 20 comprimidos de Cessatyl, ao passo que os de amostras tem apenas 10. Como recebemos reclamações neste sentido, prevenimos ao publico que os tubos de Cessatyl tem 20 comprimidos e trazem o sello de 100 réis de producto pharmaceutico nacional.

Rio de Janeiro, 10 de Dezembro de 1929. — "Instituto Freuder" (3646)

HYDROCELE
tratamento sem operação pelo DR. LEONIDIO RIBEIRO — Rua Gonçalves Dias, 51, 3 ás 4. (13816)

Justiça federal

O senador Pires Ferreira prepara mais uma collocação de um politico, seu parente, no cargo de juiz federal do Estado. Com a aposentadoria do juiz federal da Parahyba, foi removido para este Estado o juiz federal do Piauhy, ficando vago este. Aberto o concurso pelo Supremo Tribunal Federal, está sendo feita uma balha junto aos ministros, para ser incluido na lista triplice o dr. Pedro Borges, deputado federal da facção Pires Ferreira e parente deste.

Não acreditamos que os integros magistrados do mais alto Tribunal do paiz se deixem illudir, [illegible] que um politico militante, só pelo facto de ser governista, seja incluido em uma lista [illegible] independente, [illegible] podem ser incluidos.

O marechal Pires Ferreira propaga, a todos os ventos, que o presidente da Republica já deu ordens ao dr. Godofredo Cunha, presidente do Tribunal, para incluir na lista o deputado Pedro Borges.

[illegible] o que faltava ao Estado do Piauhy, que a justiça federal fosse entregue a um politico que [illegible] naquella terra.

ARGOS

RHEUMATISMO! SYPHILIS!
JÁ EXISTE O
ELIXIR "914"
O VERDADEIRO DEPURATIVO
(15999)

CORREIO MUSICAL

ACCACIO FARIA E TOMAZ TÉRAN

No salão do Club Gymnastico Portuguez realiza-se hoje a interessante festa artistica do violinista Accacio Faria e do pianista Tomaz Téran. Trata-se de dois virtuoses que dispensam reclames.

No programma — que já publicámos [illegible] — figuram autores hespanhoes (Granados, Falla e Albeniz) que executados pelo illustre pianista Tomaz Téran, tambem hespanhol, devem adquirir a maior significação.

Que lastima que neste final de temporada, já tão fóra da estação apropriada, coincida [illegible] concertos e espectaculos em primeira audição, embaraçando sobremaneira a tarefa dos criticos.

No entanto, o concerto de Accacio Faria e Tomaz Téran merece a attenção do publico amante da boa musica.

CONCERTO DO BARYTONO DE PERROTA

Está marcado para hoje, ás 9 horas da noite, no salão do Instituto Nacional de Musica, o concerto do barytono patricio De Perrota, [illegible] Luiz Autuori, [illegible] Dulce Drummond e do maestro Fernando Araujo.

No programma figuram varios trechos de operas e canções [illegible].

A festa organizada pelo festejado artista brasileiro é de molde a attrahir a attenção pela variedade de seu programma.

COMPANHIA LYRICA POPULAR

A estréa auspiciosa da companhia lyrica popular que se apresentou no theatro Republica, [illegible] exito magnifico da "Bohême", [illegible] sympathias dos cariocas, e será continuada seguramente hoje com a representação da "Favorita", velha opera de Donizetti que [illegible] nos cartazes.

Não é de mais insistir sobre o relevante serviço que prestam as companhias lyricas a preços populares, educando o gosto do publico pela audição das melhores composições musicaes do genero.

A companhia do theatro Republica merece, pelo valor dos seus principaes artistas [illegible] arte.

UMA TARDE ROMANTICA NO CASINO

E' possivel que o passado tenha morrido, mas a verdade é que elle vive latente em todos nós. [illegible] musica, para isso, tem [illegible] poderosa energia evocativa. [illegible] Senhora Nini Rocha Miranda [illegible] de canções romanticas de 1830 [illegible] quarta-feira, ás 5 horas da tarde, no theatro Casino, [illegible] "Valsa e da Cançoneta franceza" [illegible] através de um quadro [illegible].

Para essa festa, commemorativa [illegible] romantismo, ha verdadeira curiosidade. Quem não [illegible] o passado?

O pianista Mario Azevedo fará os acompanhamentos.

S. PAULO TEM TIDO FALTA DE LUZ E FORÇA

Os bairros industriaes, todavia, vão esperando

São Paulo 11 (A. A.) — Continuou hontem, durante todo o dia e parte da noite, a interrupção que se verificara no fornecimento de luz e força á cidade e serviço de bondes.

A causa da interrupção [illegible] que fornece energia aos bondes, [illegible] se propagou aos cabos que conduziam energia [illegible] das ruas Elyseo e Augusta.

As providencias [illegible] Postos immediatamente [illegible] funccionamento [illegible] de alta voltagem [illegible] que tiveram por [illegible].

A direcção da Light esperava que hontem á tarde, o [illegible] normal.

Os campos Elyseos, Villa Buarque, Hygienopolis, Consolação, Avenida e Jardim America, foram os bairros [illegible].

O dr. Edgard de Souza, superintendente da Light, [illegible] a reportagem [illegible] declarou [illegible] Accidentes [illegible] capital. [illegible] directores, o ultimo se verificou em 1912.

Venda de terrenos em Bello Horizonte

Bello Horizonte, 11 — (Do correspondente) — Realiza-se amanhã, na Prefeitura, um leilão de 33 lotes de terreno, em diversos pontos desta capital; os preços variam entre tres a quinze contos, conforme a zona, por cerca de quinhentos metros quadrados.

Morreu em Turim, o fundador do Collegio Salesiano, de Nictheroy

A 14 de novembro ultimo falleceu em Turim, [illegible] em abril, o rev. P. Miguel Borghino, Salesiano.

Foi mandado pelo Beato Dom Bosco á America, em 1878 tendo sido o primeiro director do Collegio Pio em Montevidéo.

Em 1883, por ordem do mesmo Dom Bosco, fundou e dirigiu o Collegio Salesiano Santa Rosa em Nictheroy, [illegible] Argentina, Equador, Venezuela e Estados Unidos.

[illegible] Collegio [illegible] 25 de fevereiro deste anno [illegible] ex-alumnos.

Em abril seguiu para a Italia [illegible] Dom Bosco.

Quando dispunha-se a voltar ao Brasil [illegible] Turim [illegible].

Os salesianos [illegible] Nossa Senhora Auxiliadora em Nictheroy.

Segunda-Feira ~ THEATRO SÃO JOSÉ ~ Segunda-Feira

::: MULHER SEM DEUS :::

O primeiro super-film synchronisado do genio do cinema CECIL B. DE MILLE, com um elenco soberbo: LINA BASQUETTE, NOAH BEERY, MARIE PREVOST, JULIA FAYE — Um film que tem alma, um cyclone de emoções.

"Fiz tudo para te odiar, mas, no emtanto, amo-te cada vez mais"

CORREIO SPORTIVO

Football - Turf - Athletismo - Remo - Water-polo - Tennis - Basketball - Box - Volleyball - Cyclismo e outros sports

TURF

A PROXIMA CORRIDA DO DERBY-CLUB

A ordem em que serão realizadas as carreiras do programma

E' a seguinte a ordem em que serão realizadas as carreiras na proxima reunião do Derby-Club:

Premio Seis de Março — 1.500 metros — 4:000$000.

			Kilos
1 —	1	Ursel	52
2 —	2	Homenagem	47
3 —	3	Sem Prestigio	54
4 {	4	Joiba	52
	5	Itan	51

Premio Criação Brasileira — 1.250 metros — 5:000$000.

			Kilos
1 {	1	Xingú	53
	2	Cupissura	51
2 {	3	Umbú	53
	4	Neptuno	53
3 {	5	Pichote	53
	6	Josephus	53
4 {	7	Rodolpho Valentino	53
	8	Urubú	53

Premio Nacional — 1.609 metros — 4:000$000.

			Kilos
1 {	1	Cavaradossi	53
	2	Japurá	50
2 {	3	Alvorada	53
	4	Bonina	47
3 {	5	Mon Talisman	51
	6	Halo	47
4 {	7	Tieté	51
	8	Escoteiro	50

Premio Cosmos — 1.609 metros — 4:000$000.

			Kilos
1 {	1	Chuck	55
	2	Gran Capitan	51
2 {	3	Desejado	51
	4	Carolino	51
3 {	5	Cadum	52
	6	Tosca	48
4 {	7	Iberico	53
	8	Prosa	49

Premio Excelsior — 1.609 metros — 4:000$000.

			Kilos
1 —	1	Cardito	52
2 —	2	Warlock	50
3 —	3	Pretencioso	52
4 —	4	Gentleman	54
5 {	5	D. Soares	52
	6	Gefahrlich	50

Premio Brasil — 1.609 metros — 4:000$000.

			Kilos
1 —	1	Pardal	51
2 {	2	Lombardo	54
	3	Tucano	50
3 {	4	Itaquera	51
	5	Viola Dana	53
4 {	6	Caruarú	51
	7	Urubú	50

Premio Progresso — 1.750 metros — 4:000$000.

			Kilos
1 —	1	Consul	55
2 {	2	Valete	51
	3	Calepino	51
3 {	4	Solitario	50
	5	Ibo	51
4 {	6	Alpina	54
	7	Duggan	51

Premio Dr. Frontin — 1.800 metros — 5:000$000.

			Kilos
	1	Pode Ser	50
	"	Sei Lá	56
	2	Code	51
	3	Tuyuty	53
	4	Gentleman	53

Premio Internacional — 1.800 metros — 4:000$000.

			Kilos
1 —	1	Piyuyo	50
2 —	2	Monte Sarmiento	53
3 —	3	Propheta	54
4 {	4	Cerbero	51
	5	Petulante	50
	6	Puritano	50

UM DESFALQUE NA COMMISSÃO CENTRAL DOS CRIADORES

O responsavel já foi afastado do exercicio das suas funcções

Apezar da insistencia dos boatos que ha muito vinham circulando sobre a existencia de graves irregularidades na Commissão Central dos Criadores, só agora se tem a certeza de não ser inverídico o rumor que se ouvia por toda a parte. O proprio presidente daquella Commissão acaba de confirmar a procedencia daquelles boatos, adeantando que o responsavel pelo desfalque ali existente, é o sr. Lucio de Albuquerque de Mello, que exercia, desde muitos annos, as funcções de thesoureiro. Já se encontrava [illegible] a determinação do thesoureiro que provisoriamente o afastou do cargo, até que uma commissão de inquerito apure sua responsabilidade nesse caso, que certamente terá grande repercussão nos meios do turf. Nas épocas de pagamento dos premios officiaes, sempre inexplicavelmente demorado, [illegible] necessario, surgiam as reclamações dos interessados. Vinham as providencias do presidente da Commissão, marechal Caetano de Faria, e os pagamentos eram realizados, embora com difficuldade. Jámais, porém, esse pagamento foi tão demorado como este anno. As reclamações se tornaram então mais insistentes e diante do clamor geral o presidente da Commissão resolveu, em officio, ao thesoureiro [illegible] que tomasse com presteza as necessarias providencias. O sr. Lucio de Mello, é o proprio marechal Caetano de Faria que informou, [illegible] pediu um prazo de oito dias para effectuar o pagamento dos premios reclamados. Esgotou-se, entretanto, esse periodo sem que o thesoureiro desse noticias. [illegible] Finalmente, o sr. Lucio de Mello [illegible] o presidente da Commissão as reclamações escriptas dos interessados, enviando tudo ao ministro da Agricultura. Foi nesse officio que o sr. Lyra Castro [illegible] para o sr. Lucio de Mello [illegible] estava praticamente suspenso das suas funcções. Não se apurou ainda a quanto monta o desfalque, [illegible] Pessoas que conhecem intimamente a vida daquella Commissão nos esclarecia hontem que a receita annual desse departamento publico póde ser estimada em 60:000$000, accrescentando que o desvio que só agora vem a publico de maneira tão estrepitosa não é coisa nova, data de muitos annos, talvez desde os primeiros tempos da vida da Commissão Central dos Criadores. Segundo soubemos, o sr. Lucio de Mello, que é funccionario do Ministerio da Agricultura e exercia aquelle cargo em commissão, desde que explodiu o escandalo em que está envolvido se encontra gravemente enfermo em sua residencia.

A' noite falamos ao marechal Caetano de Faria, que nos declarou haver entregue o caso ao ministro da Agricultura, de quem, pois, está dependendo a nomeação da commissão que terá de realizar o necessario inquerito. Pedimos-lhe o nome do substituto dado ao sr. Lucio de Albuquerque, havendo s. ex. esclarecido não haver sido feita ainda a respectiva designação. Entretanto, posteriormente, soubemos haver sido designado para o cargo de thesoureiro, que é exercido cumulativamente com o de secretario, o sr. Octavio da Silva Jorge. Não sabe o marechal Caetano de Faria avaliar em quanto monta o desfalque, pois, conforme nos esclareceu, a funcção do thesoureiro da Commissão é autonoma.

DIVERSAS INFORMAÇÕES

Outras resoluções da commissão de corridas do Jockey-Club de São Paulo

A commissão de corridas do Jockey-Club de São Paulo resolveu o seguinte:

consentir que o cavallariço Waldemar Attianese passe a prestar os seus serviços ao entraineur Fernando Andrade;

determinar aos jockeys, sob pena de multa, que uma vez entrados na raia, para a disputa do pareo, deverão collocar-se immediatamente nos logares que lhes tocaram no sorteio, afim de, uma vez levantada a bandeira, possa o starter dar uma prompta partida;

communicar aos entraineurs que não será absolutamente permittido o ingresso no prado, em dias de corrida, aos cavallariços que não estejam nas condições exigidas pela letra a) do art. 36 do codigo de corridas;

determinar aos entraineurs dos animaes X. Raio, Indiana, Itatyaya, Floreio, Petale de Rose, Fluter, Gringazo, Laol, Maleva, Rovetta e Hiate, que apresentem esses parelheiros ao exercicio do starting-gate quinta-feira;

revogar a resolução permittindo que os jockeys-aprendizes gozam de descarga, nos premios Jockey-Club, Imprensa e Emulação.

O jockey Alberto Feijó vae á capital paulista

Impedido de tomar parte na proxima corrida do Derby-Club, o jockey A. Feijó, em companhia do sr. Constantino Coelho, embarcará hoje para São Paulo, afim de assistir á corrida que ali se realiza no proximo domingo, [illegible] e examinar os potros nascidos no Haras Jaçatuba e que aquelle proprietario pretende adquirir.

[illegible] domingo

O cavallo Xingú não tomará parte na corrida do proximo domingo, por estar soffrendo as consequencias das performances que teve de cumprir na ultima reunião do Jockey-Club.

O potro Valentão chegou á capital paulista

Acompanhado do sr. Paulo Dietzsch, chegou hontem a São Paulo o potro Valentão, que o sr. Gervasio Seabra adquiriu recentemente para defender sua jaqueta no proximo anno, na turma dos productos nacionaes. O famoso potro de Tenaz virá brevemente para esta capital, acompanhado pelo entraineur Tancredi Pezazzo, que para aquella cidade seguiu ante-hontem especialmente para esse fim.

NA CAPITAL PAULISTA

O programma da corrida do proximo domingo

Para a corrida que domingo proximo se realizará em São Paulo foi organizado o seguinte programma:

Premio Experiencia — 1.609 metros — 3:000$000 — Maleva 50 kilos, Mon Talisman 56, Sumaré 52, Feitiera 48, Eros 54 e Turf 55 kilos.

Premio Progredior — 1.609 metros — 3:000$000 — Itatiaya 55 kilos, Albatros 53, X. Raio 55, Galaor II 55, Hiemal 55 e Granada 54 kilos.

Premio Extra — 1.650 metros — 3:000$000 — Florida 54 kilos, Sonsa 53, Embuaca 55, Chypre 50, Ravage 55 e Sardou 52.

Premio Excelsior — 1.600 metros — 3:000$000 — Fluter 54 kilos, Boer 55, Badajozan 55, Sem Temor 45 e Good Bye 54.

Premio Hippodromo Paulistano — 1.800 metros — 3:000$000 — Uberaba 53 kilos, Fistula 51, Ian 53, Andes 53 e Faroeso 50.

Premio Combinação — 1.800 metros — 3:000$000 — Agenda 55 kilos, Gambeta 50, Florentina 53, Itaipú 57, Rovetta 50 e Le Grand Condé 53.

Premio Imprensa — 2.000 metros — 3:000$000 — Gringazo 57 kilos, Libertador 53, Frigator 50, Karatan 50, Hiato 51, Thebaide 54 e Pepilo 52.

Grande premio São Paulo — 3.200 metros — 20:000$000 — Lucrecia 50 kilos, Coronel 57, Huno 51, Kaol 52 e Royal Car 58 kilos.

Premio Mixto — 1.650 metros — 3:000$000 — Predilecto 53 kilos, Boa Viagem 54, Fruta do Matto 55, Judith 53, Euponio 50, Fiddler 50, Floreio 51 e Petale de Rose 50.

Paulistas x Cariocas

O "Correio da Manhã" transmittirá ao publico, no Largo da Carioca, todos os detalhes do grande match de domingo proximo em São Paulo

Augmentou extraordinariamente o interesse geral do publico pela realização da segunda partida, da melhor de tres, que cariocas e paulistas disputarão domingo proximo em São Paulo. Conforme temos noticiado o "CORREIO DA MANHÃ" proporcionará ao publico carioca acompanhar detalhe a detalhe, todo o match, á proporção que elle esteja sendo disputado no campo do Parque Antarctica, por intermedio de uma linha telephonica especial e directamente ligada do local da luta á redacção, no Largo da Carioca.

O serviço telephonico do campo do Parque Antarctica para a nossa redacção será feito pelo redactor sportivo do "CORREIO DA MANHÃ" nosso companheiro Luiz Vianna, que viajará para São Paulo no mesmo trem em que vae partir a delegação da Associação Metropolitana.

FOOTBALL

VASCO — FLUMINENSE

O jogo de hoje, á noite em São Januario

E' hoje, finalmente que se realiza no sumptuoso estadio de São Januario, a primeira partida da série da "melhor de tres", entre o campeão de mar e terra de 1929 — o valoroso Vasco da Gama e o Fluminense F. C., tri-campeão carioca em 1917, 1918 e 1919.

Dada a relativa egualdade de forças das équipes que se vão bater é de esperar-se que a luta assuma proporções grandiosas. Além do mais é preciso levar-se em linha de conta os fins da realização dos jogos entre os dois queridos bandos — que são de uma elevação grandiosa. O Natal das Creanças Pobres é uma obra de bondade, de amor ao proximo e de grandeza d'alma.

Temos a certeza que, só a circumstancia de se destinar a renda bruta para a acquisição de brinquedos e caramellos para os deserdados da sorte, no dia maior da christandade, seria mais que sufficiente para arrastar ao campo do Vasco, logo mais á noite, uma verdadeira onda humana.

Os teams que se vão bater

Os teams serão os mesmos que vimos, ha dias já, annunciando, salvo modificações de ultima hora.

O Vasco levará ao gramado o poderoso conjunto que se sagrou após prelios memoraveis, campeão carioca do corrente anno, com uma derrota apenas, infligida, justamente, pelo seu valente adversario no embate de hoje á noite.

A hora dos jogos

O encontro principal terá inicio ás 9,30, hora habitual dos jogos nocturnos. Será jogada uma interessante prova preliminar. Deverá apitar o encontro o sr. Gilberto de Almeida Rego, do São Christovão.

Aos socios dos clubs litigantes

O Vasco da Gama e o Fluminense, mais uma vez apellam para os seus corpos sociaes no sentido de que paguem entradas, prestando assim um apoio de uma efficacia fóra de qualquer contestação aos dirigentes dos seus clubs que tudo têm feito para que o Natal dos pobrezinhos de São Januario e Laranjeiras, assuma este anno, proporções grandiosas.

A renda do jogo será dividida entre os dois gremios.

PROVIDENCIAS DO VASCO

Realizando-se hoje, 12 do corrente, no estadio do Vasco da Gama, o primeiro jogo da melhor de tres, entre o Vasco da Gama x Fluminense F. C., em disputa da "Taça Monroe", instituida pela Companhia Grande Manufactura de Fumos "Veado", a directoria do Vasco da Gama tomou as seguintes deliberações:

a) — A entrada de associados será pessoal, mediante a apresentação da carteira social e recibo n. 2, pelos portões n. 2 e 8.

b) — Os associados poderão fazer-se acompanhar de duas pessoas de sua familia, (esposa, filhas ou irmãs solteiras), uma vez que se munam dos respectivos ingressos, que serão cobrados ao preço de 3$000.

c) — Aos associados é expressamente prohibido levar creanças, bem como entrar pelas borboletas da rua Bomfim.

d) — Os portadores de camarotes de socios, permanentes para a tribuna de honra da imprensa, ingressarão pelo portão Central.

e) — Os portadores de camarotes e cadeiras numeradas, ingressarão pelo portão n. 9, ultimo da rua Abilio.

f) — O publico restante ingressará pelos portões da rua Bomfim.

g) — Os portadores de carteiras de representantes e juizes e cartões de athletas expedidos pela AMEA, ingressarão pelo portão da rua Ricardo Machado.

h) — Na pista só poderão permanecer os juizes e seus auxiliares e a directoria do Vasco da Gama.

Os preços serão os seguintes:

Camarotes exclusivamente para socios	20$000
Idem, na curva	20$000
Cadeiras numeradas	8$000
Ingressos	3$000

A preliminar que será entre dois teams collegiaes, começará ás 7 horas e a prova principal ás 8 horas.

Appello aos vascainos

A Directoria do Vasco da Gama, no sentido de melhor contribuir para os festejos do Natal das Creanças Pobres, faz um appello aos seus associados, para que contribuam com o minimo de mil réis, que depositarão nas caixas que para tal fim encontrarão nas entradas do estadio.

O SCRATCH TRENOU HONTEM

O B venceu por 3x2

Realizou-se hontem, no stadium do Vasco da Gama, o ultimo treno do scratch carioca.

Esse treno servirá para a commissão technica escalar o seleccionado que deverá enfrentar, domingo, proximo, em São Paulo, o scratch paulista. A escalação será feita hoje, em reunião dos technicos da Amea.

O treno de hontem terminou pela victoria do scratch B por 3 x 2, tendo tomado parte os seguintes quadros:

A) Amado; Sylvio e José Luiz; Tinoco, Fausto e Fortes; Paschoal, Nilo, Moacyr, Bahiano e Sant'Anna.

B) Jaguaré; Claudionor e Eurico; Nascimento, Fernando e Hermogenes; Tinduca, Benedicto, Bahianinho, Doca e Theophilo.

O juiz foi o sr. Antonio Motta, do Vasco.

A FUTURA DIRECTORIA DO FLAMENGO

Depois de amanhã a assembléa geral do C. R. Flamengo deverá eleger o presidente para o proximo biennio administrativo. Até agora, porém, ainda não está escolhido o candidato que deverá receber os suffragios dos flamengos, o que não significa crise — ao contrario — porque nada menos de cinco nomes dos mais conceituados, estão entrando nas cogitações dos socios do rubro-negro e dentre elles sairá o candidato.

Os cinco nomes são os dos srs. Oswaldo Palhares, Carlos Mamede, Alberto Borgerth, conde de Pereira Carneiro e Moacyr Dolabella Portella. Os dois ultimos, pelo que sabemos, são os mais cotados e hoje deverá ficar resolvido em definitivo a escolha do candidato que não terá competidor.

Depois de eleito o presidente, o Conselho Deliberativo deverá reunir-se, na proxima quinzena, para eleger as directorias technica e administrativa, estando tambem em cogitações os nomes que deverão formar as referidas directorias.

A directoria administrativa terá o concurso de novos elementos entre os quaes os srs. Armando Fajardo e Edgard Vasconcellos, que serão os futuros secretarios. O sr. Vasconcellos vem occupando o cargo de director de athletismo ha 6 annos e deixará agora aquella posição, que deverá ser substituido pelo athleta Carlos Reis Junior. Os thesoureiros deverão ser os mesmos. O actual 1º secretario, dr. Manoel Gonçalves está indicado para vice-presidente.

Na directoria technica os nomes que possivelmente deverão ser suffragados são os seguintes: dr. Joaquim Guimarães, para director de football; Carlos Reis Junior, para athletismo; Arthur Monteiro Neves e Carlos Silva Costa, para tennis; Paulo Ramos Nogueira, para natação e Origenes Calmon para director de regatas.

UM BOATO COMO OUTRO QUALQUER

Bello Horizonte, 11 (A. A.) — Um matutino local annuncia a vinda aqui dos footballers cariocas, Floriano e Celso para jogarem pelo Athletico Mineiro.

OS PAULISTAS CONTAM VENCER DE NOVO

São Paulo, 11 (A. A.) — Na opinião unanime dos jogadores que regressaram do Rio, no proximo jogo de domingo que se realizará aqui entre as representações carioca e paulista, esta vencerá novamente os seus temiveis adversarios.

GRANDE ACONTECIMENTO ARTISTICO MUSICAL

A opera Carmen

A "Radio Sociedade do Rio de Janeiro", por especial gentileza, irradiará hoje, ás 21 1|2 horas a Opera Completa da Carmen, cuja audição será offerecida ao publico pela conhecida casa "A Columbia", á Rua da Quitanda numero 41, especialista em Victrolas, Discos e apparelhos de Radio. Sendo com esta a segunda audição de uma série de Operas e Concertos artisticos com que a firma "J. A. Fernandes & Cia." deliciará os apreciadores da excelsa arte musical. (C 13234)

O GRANDE BAILE DE DEPOIS DE AMANHÃ NO BOTAFOGO FOOTBALL CLUB

A directoria do Botafogo tomando em consideração a passagem do primeiro anniversario da inauguração da séde social, resolveu offerecer aos seus associados, no proximo sabbado 14 do corrente, um grande baile.

A festa terá inicio ás 10 horas, terminando ás 3 horas da madrugada. Tocarão duas orchestras, uma em cada salão, ambos finamente ornamentados.

A entrada dos socios far-se-á mediante a apresentação do recibo n. 12, podendo ingressar pessoas de suas familias, nos termos dos estatutos, isto é, mãe, esposa, filhas e irmãs solteiras, cujos nomes constem das respectivas carteiras.

Reservam-se, desde já, mesas na gerencia, mediante a quantia de 15$000, por pessoa.

AS MOLESTIAS DA PELLE VOS INFELICITAM PELA REPUGNANCIA QUE CAUSAES AOS OUTROS.

"Hebrin"

É O VOSSO REMEDIO

MEDICAMENTO LIQUIDO, INFALLIVEL E RAPIDO NA CURA DE: ECZEMAS, EMPINGENS, DARTHROS, FRIEIRAS, TINHA, GOLPES, FERIMENTOS, MANIFESTAÇÕES DO ACIDO URICO NA PELLE E TODAS AS MOLESTIAS PARASITARIAS DO COURO CABELLUDO.

(3106)

A FESTA DO AMERICA

O departamento social do America F. C. resolveu transferir a reunião dansante mensal para domingo proximo, das 8 horas á meia noite.

Só será permittido o ingresso aos socios e exmas. familias, mediante a apresentação do recibo n. 12 (dezembro) e da respectiva carteira de identidade.

Tocará, como de costume, a "American Jazz", do maestro Rodrigues.

TRENARAM HOJE OS PAULISTAS

São Paulo, 11 (A. B.) — Para a realização, amanhã, do treno do seleccionado, ás 15,30 horas, no campo das Palmeiras, foram convocados os seguintes jogadores:

Athié, Tuffy, Feitiço, Lara, Amilcar, Gambinha, Caetano, Camarão, Munhoz, Guimarães, Ramon, Brasileiro, Raphael, Nascimento, Grané, Del Debbio, Nerino, Ratto, Gogliardo, Serafini, De Maria, Mele, Nene, Petronilho, Ministrinho, Moreno, Amleto e Pepe.

COM OS ASPIRANTES DO FLAMENGO

A direcção de aspirantes do C. R. do Flamengo, convita os jogadores do infantil e juvenil a comparecerem, hoje, quinta-feira, 12 de dezembro corrente, para um treno, ás 4 horas.

UMA ASSEMBLÉA GERAL NO S. C. BRAZ DE PINNA

O presidente do S. C. Braz de Pinna, convida os socios a se reunirem em assembléa geral, hoje, 12 do corrente, ás 8 horas, na séde do club, á rua Maria Rodrigues, 41.

Colchas, Lençóes, Fronhas, Toalhas, Atoalhados, Guardanapos, Cretonnes e Tricolines, a casa que mais barato vende é a Fabrica Confiança do Brasil.

87, RUA DA CARIOCA, 87

EM S. PAULO

São Paulo, 11 (Havas) — Está despertando interesse a segunda partida da "melhor de tres", para decisão do campeonato brasileiro de football, a ser disputada domingo proximo, nesta capital, entre cariocas e paulistas.

Da turma paulista, annuncia-se que provavelmente Nerino e Lara serão excluidos, dando os postos que occuparam a Pepe e Heitor, caso este atacante possa actuar. Do contrario será Camarão o meio-direita de domingo.

No dia do encontro não haverá outros jogos da APEA, para que todo o nosso publico possa apreciar a importante luta.

Realizando-se amanhã um treno do seleccionado da APEA, ás 15 horas e 30 minutos, no campo do Palmeiras, foi solicitado o comparecimento, ás 15 horas, dos seguintes jogadores: Athié, Tuffy, Feitiço, Lara, Amilcar, Gambinha, Caetano, Camarão, Munhoz, Guimarães, Romão, Brasileiro, Raphael, Nascimento, Grané, Del Debio, Nerino, Rato, Gogliardo, Serafini, De Maria, Nelle, Nene, Petronilho, Ministrinho, Moreno, Amleto e Pepe.

A ASSEMBLÉA DO FLAMENGO

O presidente do C. R. Flamengo communica para os devidos effeitos que de accordo com os estatutos sociaes, fica convocada a assembléa geral deste club, para reunir-se em 2ª e ultima convocação, na séde da rua Paysandú, no dia 14 de dezembro corrente, sabbado, ás 8 horas, para tratar da seguinte ordem do dia:

a) — eleição para presidente do club.

UMA ASSEMBLÉA NO SÃO CHRISTOVÃO A. C. EM 2ª CONVOCAÇÃO

De conformidade com o artigo 49, paragrapho 2º dos estatutos, o presidente convoca os associados quites para a assembléa geral extraordinaria, a realizar-se amanhã, 13 do corrente, ás 8 horas.

Ordem do dia:

a) — Nullidade da ultima assembléa de conformidade com o artigo 51.

b) — Expulsão de um associado por actos immoraes.

O CONSELHO DELIBERATIVO DO TIRO 5 F. C.

O presidente convoca os membros do Conselho Deliberativo para se reunirem em sessão ordinaria, amanhã, 13 do corrente, ás 8 horas, na sede social, para tratar da seguinte ordem do dia:

a) — Interesses geraes.

FREDERICO GIESE

126—RUA DO OUVIDOR—126

Especialidade: TRABALHOS EM FIO DE OURO

CUIDADO COM AS IMITAÇÕES

(0219)

NATAÇÃO

OS CAMPEONATOS NACIONAES

Paulistas e cariocas, os mais fortes concurrentes

No proximo domingo deverá ser iniciada a disputa dos campeonatos nacionaes de Natação, Water-polo e Saltos.

Esses campeonatos terão como principaes concorrentes as representações das Federações Paulistas, das Sociedades do Remo e Federação Brasileira e serão disputados na piscina do Fluminense.

No anno passado os cariocas tiveram um declinio na sua trajectoria de victorias, em virtude do preparo dos paulistas, que lograram vencer a prova de 1.500 metros com o excellente nadador Carlos Weygand.

Essa victoria teve o condão de animar extraordinariamente os nadadores da Paulicéa e este anno elle vem com muita disposição, de não só de repetir o feito do anno passado, como tambem, de vencer outras provas.

Damos a seguir os nadadores inscriptos nas diversas provas dos campeonatos nacionaes:

100 metros, nado livre:

Paulista — Guilherme P. Barreto.

Reserva — João Rodrigues Junior.

Carioca — João Pedro Thomaz Pereira.

Reservas — Paulo Nascimento Gurgel — Hugo Figueiredo — Ary Azevedo — Fritz Herbau — Ernesto Imbassahy Mello.

200 metros, "á la brasse".

Paulista — Oswaldo Schreiner.

Reserva — Herbert Levy.

Carioca — Antonio Laviola.

Reserva — José Linredo.

100 metros, — Nado de costas.

Paulista — Valdo Silveira.

Reserva — Guilherme Shall.

Carioca — Ignacio Bezerra de Menezes.

Reservas — Jorge Leuzinger e Oriente Ferreira.

400 metros — Nado livre.

Paulista — Carlos Weyggand.

Reserva — Guilherme P. Barreto.

Carioca — Antonio Ferreira Jacobina Filho.

Reservas — Gastão Sampaio Pereira — João Coelho Netto — Elie Bassaoul e José Ferreira Mendes.

1.500 metros — Nado livre.

Paulista — Carlos weygand.

Reserva — José Pironnet.

Carioca — Antonio Ferreira Jacobina.

Reserva — José Ferreira Mendes.

Revesamento 4 x 200 metros.

Turma Paulista — Guilherme P. Barreto — João Padboy Junior — José Mesquita Magalhães e Mario de Lorenzo.

Reservas — Fabio R. Fonseca — Avá da Silva Bessa e José Pironnet.

Turma Carioca — Elie Bassoul — Roberto Pessoa — Hugo Marins de Figueiredo e Gastão Sampaio Pereira.

Reservas — João Coelho Netto — Murillo Lopes — Paulo N. Gurgel — Ernesto Imbassahy — Fritz Urban e Ary Azeredo.

Saltos.

Paulista — Hermann Palmeira Martins.

Reserva — Andreux Barbosa Querido.

Carioca — Adolpho Wellisch.

Reserva — Agesilau Bittencourt.

A DELEGAÇÃO PAULISTA

São Paulo 11 (A. B.) — Embarca amanhã, á noite, para o Rio, sob a chefia do sr. L. A. Sucupira, a turma da Federação Paulista das Sociedades do Remo que vae participar dos jogos de campeonato, patrocinado pela Confederação Brasileira de Desportos.

Está assim constituida a delegação paulista ao Campeonato Brasileiro de Natação, Salto e Water-Polo:

Dr. Luiz Araripe Sucupira — chefe; Luiz Margarido — director de natação; ambos directores da F. P. S. R.

Technicos — Carlos de Campos Sobrinho — Natação, José Augusto S. Silva — Water-polo.

Nadadores — Guilherme P. Barreto — João Podboy Junior — Oswaldo Schreiner — Herbert V. Levy — Valdo Silveira — Guilherme Schall — Carlos Weigand — José Pironnet — José Mesquita de Magalhães — Maio De Lorenzo — Fabio Fonseca — Avá da Silva Bessa.

Saltadores — Hermann Palmeira Martins — Andrieux Barbosa Querido.

Polo-Aquatico — Italo Ricci — José Pedro Giro — Lauro Soares — Eugenio Bocchini — Alvino Casta — Moacyr Alves.

CAMPEONATOS NACIONAES DE NATAÇÃO

O presidente da Federação do Remo convoca os amadores abaixo, para comparecerem á piscina do Fluminense Football Club, hoje e amanhã, ás 9 horas dandite, afim de serem submettidos ás provas de apuro da representação da Federação Brasileira das Sociedades do Remo nos proximos Campeonatos Nacionaes de Natação.

João Pedro Thomaz Pereira — Paulo Nascimento Gurgel — Hugo Mariz de Figueiredo — Antonio Laviola — José Lincoln de Mattos — Gastão Mariz de Figueiredo — Ignacio Bezerra de Menezes — Jorge E. Leuzinger — Antonio Ferreira Jacobina Filho — José Ferreira Mendes — Elie Bassoul — Roberto Pessoa — Gastão Sampaio Pereira e João Coelho Netto.

O sr. presidente torna a recommendar que a presença dos amadores acima, nessas provas de apuro, é condição essencial para que possam figurar na representação da Federação nos referidos Campeonatos.

UMA NOTA DA C. B. D. SOBRE O CAMPEONATO AQUATICO DE 1930

Realizando-se nos dias 15 e 16 do corrente mez, na piscina do Fluminense Football Club, os Campeonatos Brasileiros de Natação, Saltos e Water polo, foram tomadas as resoluções abaixo:

a) — Realizar os campeonatos de natação, no domingo, pela manhã, sendo a primeira prova ás 9 horas;

b) — Effectuar o campeonato de saltos logo após, a ultima prova de natação;

c) — Realizar o campeonato de water polo, que será effectuado no melhor de tres partidas, ás 21 horas;

d) — Convidar para juiz da primeira partida de water polo, o sr. Pedro dos Santos, juiz do quadro official, da F. B. S. R. e para a segunda, o senhor José Augusto dos Santos Silva, do quadro official da F. P. S. R., deixando-se para ser escolhido posteriormente, de accordo com as entidades, concorrentes, o juiz da terceira partida, caso seja preciso;

e) — A entrada dos membros da C. B. D., será mediante apresentação da carteira de identidade fornecida pela secretaria;

f) — Os membros da F. B. S. R. e da F. P. S. R., terão livre ingresso mediante entrega ao porteiro do cartão fornecido pela C. B. D.;

g) — A entrada dos representantes da imprensa será regulada pelos cartões fornecidos pelo Fluminense Football Club;

h) — O publico terá ingresso pelo portão numero 1 da rua Alvaro Chaves, cobrando-se pela entrada o preço unico de 3$000.

i) — Foram designadas as seguintes commissões:

Director geral, dr. Renato Pacheco;

Arbitros honorarios, drs. Flavio Vieira, (presidente da F. B. S. R.) e Adelson N. Barreto (Presidente da F. P. S. R.);

Arbitro, dr. Raul Wellisch;

Juiz de partida — Com. Irineu Ramos Gomes;

Juizes de chegada — Dr. Carlos Imbassahy — Dr. Carlos Infante Pinto de Castro e Luiz Margarido;

Juizes fiscaes — Hugo Berta e Antonio Joaquim Ribeiro;

Chronometrista — Victorino Ramos Fernades — Lamartine Pinheiro Alves — Mario Manhães;

Annunciador — AimberêOberlander;

Juizes de saltos — Professor Faustino Esposel — Com. Jair de Albuquerque — Agesilão Bittencourt — Dr. Eduardo Imbassahy e Dr. Carlos de Campos Sobrinho.

j) — No caso de haver empate nas partidas do campeonato de water polo, terão a prorogação de 6 minutos, com dois meios tempos de 3 minutos, com igual tempo para descanço.

Terminada a prorogação e persistindo o empate, serão feitas novas prorogações de 3 em 3 minutos, com mudança de campo, até haver um vencedor, quando então será finalizado immediatamente o jogo.

UMA PROVA DE NATAÇÃO ENTRE LEME E IGREGINHA

Organizada pelos nossos collegas do "Beira-Mar", o elegante semanario praiano, realiza-se no domingo, 22 do corrente, uma das mais difficeis provas de natação já disputadas nesta cidade.

Tendo como ponto de partida, a pedra do Leme e de chegada a do Forte de Copacabana, esta prova que abrange o longo percurso de mais de 4.000 metros promette um desenrolar bastante renhido em virtude do grande numero de optimos nadadores inscriptos e das difficuldades que o local em que se realizará offerece.

E' a primeira vez que nesta capital se disputa uma prova de natação fóra da barra.

As inscripções encerram-se no dia 18 do corrente na redacção do "Beira-Mar" á praça Serzedello Corrêa numero 22, sendo por este semanario offerecidas medalhas aos vencedores.

SENSACIONAES MATCHES DE BOX

Georges Gemas x Paul Hams

Campeão de Pensylvania O homem que veiu á America do Sul para lutar com CAMPOLO

Ex-campeão de França O homem que fez quinze rounds com SANTA

Ainda:

Camarão (brasileiro) x Marcelino Borges (portuguez)

Alicate x Mario Francisco

Isidro Sá (portuguez) x Euzebio Maximo (brasileiro)

Adão Santos (campeão da Marinha) x R. Jesus

SABBADO, 14, no Parque Riachuelo

Rua Riachuelo, 221

O CONCURSO INICIAL DA TEMPORADA

Na secretaria da Federação do Remo, foram recebidas antehontem as inscripções para o Concurso Aquatico, que o Club de Regatas Botafogo, vae promover, em 22 do corrente.

As inscripções renderam a importancia de 2:290$000, ficando o programma assim organizado:

1ª prova — *Dr. Esdras do Prado Seixas* — Infantis fracos —Turmas de 3 x 50 metros, sendo o primeiro de costas, o segundo "á la brasse" e o terceiro em nado livre.

Guanabara — Gragoatá — Total 2 turmas.

2ª prova — *Genesio Cavalcante* — Juniors — 200 metros — Nado "á la brasse".

Guanabara — Gragoatá — Vasco — Natação — Internacional — Botafogo — São Christovão — Boqueirão do Passeio — Total, 9 nadadores.

3ª prova — *Newton Pereira Reis* — Infantis fortes — 100 metros — Nado livre.

Guanabara — Gragoatá — Flamengo — Icarahy — Botafogo e Boqueirão do Passeio — Total, 9 nadadores.

4ª prova — *Ministro Sezefredo Passos* — Reservado á Liga de Spo... do Exercito.

5ª prova — *Dr Archimedes Memoria* — Seniors — 200 metros — Nado "á la brasse".

Guanabara — Icarahy — Botafogo — Total, 4 nadadores.

6ª prova — *Club de Regatas Santista* — Honra — Turmas de 3 x 50 metros — Dois veteranos e dois juniors — Nado livre.

Guanabara — Botafogo — Total duas turmas.

7ª prova — *Club de Regatas Boqueirão do Passeio* — Novissimos — 400 metros — Nado livre.

Guanabara — Gragoatá — Flamengo — Icarahy — Internacional — Botafogo — São Christovão e Boqueirão — Total, 9 nadadores.

8ª prova — *Dr Antonio Mendes de Oliveira Castro* — Qualquer classe — 100 metros — Nado de costas.

Guanabara — Ggragoatá — Vasco — Total, 5 nadadores.

9ª prova — *Dr. Aluizio de Hollanda Tavora* — Juniors — 100 metros — Nado livre.

Guanabara — Gragoatá — Flamengo — Vasco — Natação — Internacional — Botafogo e Boqueirão — Total, 14.

10ª prova — *Prova Classica "Moema"* — Senhoras e senhoritas, sem victoria, em 1º logar, como nadadoras de classe — 100 metros — Nado livre.

Guanabara — Gragoatá — Flamengo — Vasco — Icarahy — Botafogo — São Christovão — Boqueirão do Passeio— Total, 9 nadadores.

11ª prova — *Raul Cardoso* — Juniors — 100 metros — Nado "á la brasse".

Guanabara — Gragoatá — Flamengo — Natação — Internacional — Botafogo — São Christovão — e Boqueirão do Passeio — Total, 11 nadadores.

12ª prova — *Eduardo Souto de Oliveira* — Novissimos — 100 metros — Nado livre.

Guanabara — Gragoatá — Flamengo — Vasco — Natação — Icarahy — Botafogo — Internacional — Boqueirão — Todos, 12 nadadores.

13ª prova — *Dr. Renato Pacheco* — Qualquer classe — 100 metros — Nado livre.

Guanabara — Gragoatá —Icarahy — Internacional — Botafogo — Total 8 nadadores.

14ª prova — *Ministro Pinto da Luz* — Reservado á Liga de Sports da Marinha.

15ª prova — *dr. Mario Cardim* — Infantis fortes — Turmas de 3 x 100 metros, sendo o primeiro de costas, o segundo "á la brasse" e o terceiro, em nado livre.

Icarahy e Boqueirão do Passeio — Total, 2 turmas.

16ª prova — *Prova classica Antonio Antunes Figueiredo* — Seniors — 400 metros — Nado livre.

Guanabara — Gragoatá — Flamengo — Vasco — Icarahy — Boqueirão do Passeio — Total 6 nadadores.

17ª prova — *Samuel de Oliveira* — Novissimos — Turmas de 3 x 100 metros — sendo o primeiro de costas, o segundo "á la brasse" e o terceiro, em nado livre.

Guanabara — Flamengo — Vasco — Botafogo — Boqueirão do Passeio — Total, 5 turmas.

18ª prova — *Manoel Espindola* — Veteranos — 50 metros — Nado de costas.

Guanabara — Botafogo — Total, 2 nadadores.

19ª prova — *Raul do Rego Macedo* — Juniors — Turmas de 3 x 100 metros, sendo o primeiro de costas, o segundo "á labrasse" e o terceiro, em nado livre.

Guanabara — Flamengo — Vasco e Boqueirão — Total, 5 turmas.

20ª prova — *Senhora Alba de Mello Soares* — Senhoras e senhoritas de qualquer categoria — 100 metros — Nado livre.

Icarahy — Botafogo — Boqueirão do Passeio — Total, 3 nadadores.

21ª prova — *Capitão Francisco Fonseca* — Reservado á Liga de Sports do Exercito.

22ª prova — *A. P. Kastrup* — Novissimos — Turmas de 3 x 100 metros — Nado livre.

Guanabara — Gragoatá — Flamengo — Vasco — Natação — Icarahy — Internacional — Boqueirão — Total, 8 turmas.

23ª prova — *Dr. Ivo Arruda* — Qualquer classe — 200 metros — "Overarm-side".

Guanabara — Gragoatá — Vasco — Natação — Icarahy — Internacional — Botafogo — São Christovão — Total, 8 nadadores.

24ª prova — *Dr. José de Oliveira Santos* — Juniors — Turmas de 3 x 100 metros — Nado "á la brasse".

Guanabara — Icarahy — Internacional — Botafogo — Total, 4 turmas.

25ª prova — *Octavio Macedo* — Infantis fracos — 50 metros — Nado livre.

Guanabara — Gragoatá — Icarahy — Botafogo — Boqueirão — Total, 8 nadadores.

26ª prova — *Dr. Alvaro Werneck* — Qualquer classe — 200 metros — Nado "á la brasse".

Natação— Regatas — Icarahy — Botafogo — Boqueirão do Passeio — Total, 5 nadadores.

27ª prova — *Marinheiro Ferreira Leite* — Reservado á Liga dos Sports da Marinha.

EM 12 HORAS BRONCOSIL cessa tosse.

(2842)

Athletismo

A ACTIVIDADE SUL-AMERICANA

A Federação Athletica Argentina, seguindo firme e com enthusiasmo no trabalho que se traçou para o desenvolvimento do athletismo porteno por todos os meios, acaba de constituir a sua representação na grande competição a realizar-se proximamente em Santiago do Chile entre argentinos e chilenos, já em preparativos para o campeonato Sul Americano de Athletismo de Montevidéo em 1930.

A delegação que vae representar os nossos amigos do Prata no encontro Chile x Argentina, foi assim constituida:

100 e 200 metros — R. Borzini e R. Genta.

400 metros — B. Ciriza e J. Carranza.

1.500 metros — H. de Rosso e O. Alonso.

3.000 e 10.000 metros — J. C. Zabala e B. Delgado (Rivas não poude seguir).

110 e 400 metros com barreiras — M. Aldatz e C. Clark.

Salto em distancia — C. Butti e P. Aizcorbe.

Salto com vara — D. Pojmaevich e C. Rocamora.

Arremesso do dardo — J. Medrecig e A. Maldonado.

Arremesso do disco — A. Dominguez e P. Elsa.

Como vemos acima, não haverá nessa competição internacional as provas de "Salto em Altura e Arremesso do Peso".

Será disputada uma unica corrida de revezamento em 1.600 metros, porém na seguinte condição: 200x 400 x 800 x 200 tendo sido escalados para constituirem a representação argentina nesta prova os seguinte athletas: R. Borzini, B. Ciriza, H. de Rosso e B. Genta.

Como se vê, emquanto o Brasil dorme-se serenamente, os nossos mais perigosos adversarios no sul americano de 1930 não cochilam... agem!

Soffrimento do estomago

COCCULOS

Encontra-se em todas as pharmacias e drogarias.

Depositarios:

R. S. Pedro 38 e Sº José 75.

(3156)

REMO

A NOVA DIRECTORIA DO CLUB DE NATAÇÃO E REGATAS

Em sessão do Conselho Deliberativo realizada segunda-feira, 9 do corrente foi eleita a directoria abaixo para dirigir os destinos deste club, no periodo de 1930:

Directoria para 1930:

Presidente, Lamartine Pinheiro Alves (reeleito); vice-presidente dr. Luiz Fernandes do Couto; secretario geral, dr. Eugenio Mergulhão; 1º. secretario, João Ribeiro Sobrinho; 2º. secretario, Agostinho Alves Costa; 1º. thesoureiro, Ariosto Pinheiro Alves (reeleito); 2º. thesoureiro, Carlos Ferreira (reeleito); procurador, Aldemar Gomes de Paiva; director geral de desportos, Daniel de Almeida; director de

SEGUROS DE AUTOMOVEIS

A partir de 15 de Dezembro, a "SUL AMERICA TERRESTRES MARITIMOS E ACCIDENTES" está á disposição de seus amigos e segurados do Rio de Janeiro para o seguro de SEUS AUTOMOVEIS.

Gerente geral do serviço: Sr. J. R. Durães Castanheira.

Rua da Alfandega, 41. Tel. N. 6907 e 6908.

Mesma administração da "Sul America" (Companhia Nacional de Seguros de Vida). (3607)

AL JOLSON — DOIS HOMES — DUAS GARANTIAS — WARNER BROS

O MAIOR "CHANSONNIER" NORTE-AMERICA! — A MARCA-LEADER DO CINEMA SONORO!

O CANTOR DO JAZZ

PATHE-PALACE — SEGUNDA-FEIRA

regatas, Joaquim Pires; director de natação, Victorino Ramos Fernandes; bibliothecario, Orlando Oliveira Bastos.

Commissão fiscal: Antonio Aurelio Perez Gil (reeleito), Agostinho Sampaio de Sá (reeleito) e dr. Jonathas de Mello Barreto Filho (reeleito).

Commissão de syndicancia: Nelson Duprat, Affonso Ferreira Lopes, José Cerqueira Filho, Affonso Moreira dos Santos Costa e Caio Furtado de Mendonça.

CAFÉ PAULISTA
É SUPERIOR AO MELHOR

RUA CARIOCA, 70 (10801)

TENNIS

TIJUCA TENNIS CLUB

Realiza-se sabbado proximo, dia 14, mais uma soirée dansante na aristocratica associação tijucana.

Esta reunião, que é organizada pelo sr. dr. Landulpho Martins Vieira e pelos demais membros da commissão de festas, promette ser das melhores que o Tijuca vem realizando ultimamente e está despertando a maior animação e grande enthusiasmo nas rodas tijucanas.

Tocará a "American Jazz", as dansas prolongar-se-ão até ás 2 horas da madrugada.

Não haverá convites. A directoria em sua ultima sessão deliberou suspendel-os definitivamente.

A ITALIA INSCREVEU-SE NA TAÇA DAVIS

Paris, 11 (U. P.) — A Federação Franceza de Lawn Tennis recebeu a inscripção da Italia para a proxima disputa da Taça Davis.

TIJUCA TENNIS CLUB

Reunião do Conselho Deliberativo 1ª convocação

O presidente convoca os membros do Conselho Deliberativo do Tijuca Tennis, para se reunirem na séde social, ás 21 horas do dia 16 do corrente, (1ª. convocação), afim de se tratar da seguinte ordem do dia: — 1ª. eleição da directoria para o biennio de 1930 e 1931 e interesses sociaes. Leomil de Oliveira Paulo. Secretario.

Basketball

O CAMPEONATO DO FLAMENGO

Em virtude de ter o team "Jair Cardoso de Castro" desistido de continuar a disputar este campeonato, o capitão geral de basket ball, informa aos interessados que, foram desmarcados todos os pontos que os demais teams tinham adquirido de victorias sobre aquelle.

Outrosim, que foi alterada a tabella, que ficou assim organizada:

13|12 — Athenogenes Barros — Waldemar Gonçalves; Donal Burrows x Augusto Luiz Amorim Jor.

17|12 — Waldemar Gonçalves x Chas. B. Templar; Henry J. Heesch Jor. x Augusto Luiz de Amorim Jor.

20|12 — Donald Rurrows x Henry J. Heesch Jor; Chas. B. Templar x Athenogenes Barros.

24|12 — Augusto Luiz de Amorim Jor x Waldemar Gonçalves; Henry J. Heesch Jor. x Chas. B. Templar.

27|12 — Athenogenes Barros x Augusto Luiz de Amorim Jor; Waldemar Gonçalves x Donald Burows.

Hotel Guanabara

Casa de 1ª ordem

Situado na parte mais central dos novos Jardins da Gloria e da Bahia de Guanabara. CASA ESPECIAL PARA VERÃO; proximo aos banhos de mar.

Completamente reformado com um magnifico salão de Inverno para recreio dos Snrs. hospedes.

PREÇOS MODICOS

End. Telegr. HOTEGUANABARA — RIO

(15753)

BOX

O BOX SEM MESTRE

E' um trabalho de valor o livro de Coutinho e Rodrigues Alves

Acabamos de ler com grande satisfação, "O Box Sem Mestre", de autoria dos srs. Antonio Rodrigues Alves, antigo campeão brasileiro dos leves e R. A. A. Coutinho, competente technico carioca.

Não se trata apenas, como pode parecer pelo titulo do livro, de um trabalho exclusivamente de box, porque em verdade esse livro é tambem um verdadeiro compendio de educação physica altamente proveitoso para quem tenha interesse de educar os musculos por um processo methodico, intelligente e progressivo.

O manual de Rodrigues Alves e R. A. A. Coutinho, está dividido em tres partes, sendo a primeira exclusivamente de nobre arte, onde o principiante como o profissional encontrarão todo o necessario para aprender a verdadeira sciencia do ring.

O referido manual conta com uma serie indispensavel de gravuras, posadas por pugilistas como Italo Hugo, Abe Assobrab, Attilio Bianchi, Abelardo Hevia, Vicente Marques e R. Alves.

A segunda parte, cultura physica, é tratada com especial relevo, contatenando ainda varios artigos de especialistas na materia como sejam o dr. Ruffier, dr. Mondria e outros.

Para esta parte Vicente Marques, o resistente figter portuguez posou uma serie explicativa e variada de exercicios physicos.

A ultima parte é de grande importancia, pois trata da base de toda a modalidade sportiva, o eixo do exito: a massagem.

Esta parte tambem é illustrada com gravuras onde se vêm vinte feições da massagem manual.

O manual de Rodrigues Alves e R. A. A. Coutinho, é um dos mais completos no genero, só tendo similar em tratados yankees.

Ha muito vinha se tornando necessario nos aspirantes á nobre arte como a todos quantos desejam possuir um physico desenvolvido com methodo.

DIVERSAS NOTICIAS ESTRANGEIRAS

Nova York, 11 (U. P.) — O boxeur cubano, de cor, Kid Chocolate, venceu hontem á noite de uma forma sensacional, por knockout, o peso penna desta cidade, Herman Silberberg, aos setenta e dois segundos de luta. O match terminou antes de finalizar o primeiro dos dez rounds em que devia ser disputado. Chocolate iniciou a sua actuação empregando um ataque violento com ambas as mãos, atingindo a um só tempo tanto o rosto como o corpo do seu adversario, que tombou fragorosamente ante a violencia do ataque.

Suggerindo uma novidade no box

Londres, 11 (U. P.) — Tres matches de pesos pesados decididos por foul, os quaes foram disputados Stribling contra Carnera e o de Phill Scott contra Von Porat, levaram os chronistas de box inglezes a pedir o estabelecimento de medidas mais energicas contra essas infracções ás regras da nobre arte.

O coronel R. E. Myddleton, presidente do Departamento de Controle do Box Britannico, declarou o seguinte: "Suggeri que o referee tenha dois auxiliares fóra do ring para observar os fouls que elle não possa ver. Isso impediria a controversia subsequente.

Stribling partiu para a America do Norte

Paris, 11 (U. P.) — O pugilista norte americano Young Stribling partiu para os Estados Unidos pelo "Olympic".

Zazzarino victorioso

Nova York, 11 (U. P.) — O peso leve de Jersey City, Young Zazzarino, venceu por knock out, no primeiro round de um match em dez, o seu adversario Ralph Lavolito, de Nova York.

RULTGREN VENCEU WOLFE

Nova York, 11 (U. P.) — Eddie Rultgren, venceu por knock out o seu adversario Joe Wolfe, peso medio de Georgia, ao terceiro round de um match em quatro.

UMA INTERESSANTE REUNIÃO PUGILISTICA

Estréa depois de amanhã no Rio o boxer Gemas

Realiza-se depois de amanhã no Parque Riachuelo, promovido pelo emprezario A. Gamboa, uma reunião pugilistica que tem como espectaculo principal uma luta entre o antigo campeão francez Paul Hams e o peso pesado norte americano George Gemas, que veiu a America do Sul para lutar com Victorio Campolo.

O programma dessa reunião obedece á seguinte ordem:

1º. — Camarão x Marcellino.
2º. — Alicate — Mario Francisco.
3º. — Isidro Sá x Eug. Maximo.
4º. — Adão Santos — R. Jesus.
5º. — Paul Hams x G. Gemas.

O PROGRAMMA DE S. PAULO PARA SABBADO PROXIMO

S. Paulo, 11 (A. A.) — O Madison Square Paulistano inaugurará no proximo sabbado os seus novos locaes, proporcionando aos afficcionados do box um optimo programma em que figurarão varios astros do pugilismo.

A luta principal será travada entre o campeão da Armada brasileira, Tobias Bianna e o forte boxeur argentino Grimaldi que aqui tem feito optimo successo.

Os outros combates terão a participação de Bellini que combaterá contra Sebastião; de Miguez, o terrivel uruguayo que lutará com Armandinho; Whassab lutará contra Ludovico; Toom contra Boylin.

WATER-POLO

O CAMPEONATO BRASILEIRO

Na proxima semana será disputado na piscina do Fluminense, o Campeonato Brasileiro de Water-Polo deste anno, já estando escalados os teams paulista e carioca que vão medir forças pelo titulo.

O team paulista vem preparadissimo e disposto a fazer figura brilhante enfrentando os cariocas que ainda devem ser os melhores jogadores do Brasil.

O team paulista está assim organizado:

Italo Ricci; José Pedro Giro e Laura Soares; José Pironnet; Guilherme Schall, Fabio R. Fonseca e Eugenio Bocchini.

Reservas: ... Albino Costa e Moacyr Alves.

O seleccionado Carioca deverá ser formado entre os seguintes jogadores: Agostinho Sá, Jorge Pessoa, Orlando Amendola, Salvador Amendola, Marino Tolentino, Carlos Castello Branco, Adhemar Serpa, Tito Maltz Filho, Jefferson Mauricy e Victorino Fernandes

PALMA

Fino Esmalte p' unhas. Os melhores perfumes; Origan — Rosa — Bouquet. — A melhor loção — Segredo — Palma vende-se em toda parte. (0256)

As inaugurações de hontem em estabelecimentos do serviço de saude do Exercito

Como noticiámos, foram hontem inauguradas a novissima installação de radio-diagnostico e radiotheraphia superficial, da Policlinica Militar, e as remodelações feitas no Laboratorio Chimico Pharmaceutico Militar.

Tambem foram inaugurados nesses estabelecimentos os retratos do presidente da Republica, do ministro da Guerra e do director de Saude.

Por occasião da inauguração do gabinete de Raios X, cuja vantagem é modelar, foi tirada uma radiographia da mão do titular da pasta da Guerra, pelo dr. Vieira Peixoto, chefe do mesmo gabinete.

Após estas inaugurações, foi servido aos presentes uma mesa de doces, quer na Policlinica, quer no Laboratorio.

Um accordo entre a Fazenda Nacional e a Companhia Força e Luz de Minas

Ao Tribunal de Contas foi remettido pelo Director da Receita, para o devido registro, o accordo entre a Fazenda Nacional e a Companhia Força e Luz de Minas Geraes, para arrecadação do imposto do consumo sobre energia electrica na capital do Estado de Minas, em São Gonçalo e Santa Barbara.

COM A POLICIA DO 19º DISTRICTO

Uma reclamação justa dos moradores da travessa Rio Grande, no Meyer

Leitores do "Correio da Manhã", residentes na Travessa Rio Grande, no Meyer, pedem, por nosso intermedio, providencias das autoridades do 19º districto, contra varios individuos desoccupados que fazem ponto no n. 68, da referida travessa, onde se acha installada uma casa de bycicletas para alugar.

Occasiões ha, durante a tarde e á noite e notadamente nos domingos e dias feriados, que a alludida travessa fica no trecho onde se acha installada a citada casa de bycicletas, em condições de não permittir que as familias por ali passem, porque os passeios são transformados em pista de corridas.

As desordens entre os desoccupados que ali fazem ponto são frequentes e os moradores são forçados, quando nos portões de suas casas a ouvir os deboches de baixo calão dos mesmos vagabundos.

Não seria demais, portanto, que a policia do 19º. districto voltasse ás suas vistas para esse logradouro, que dista poucos passos da estação do Meyer, impedindo a repetição de scenas tão desagradaveis.

CINEMA IMPERIO — HOJE um notavel programma:

TITO SCHIPA

O FAMOSO TENOR ITALIANO CANTANDO EM PESSOA ALGUNS DOS SEUS TRIUMPHOS:

MARTHA, de Flotow, romanza.
PRINCESITA, Canção hespanhola.
CHI SE NE SCORDA CHIU', romanza napolitana.

HORARIO: 2 — 3.40 — — 5.20 — 7 — 8.40 — 10.20

No mesmo programma: Um super-film da PARAMOUNT

O MYSTERIOSO DR. FU MANCHU

com WARNER OLAND, NEIL HAMILTON, JEAN ARTHUR, etc.

e

TRIO MATA MOUROS

Canções Mexicanas, interpretadas ao violão.

NOTICIAS DA GUERRA

Por ter sido desligado da Escola Militar, foi incluido no 26º. batalhão de caçadores, o ex-alumno José Ernani de Lima.

— Entrou em goso de ferias o sargento Antonio Gomes da Silva.

— Tem permissão para gosar as ferias em S. Paulo, o major medico dr. Oscar de Castro Loureiro, director do Hospital de Recife.

— O commandante da 8ª. região militar deverá providenciar sobre a designação de 1 medico do exercito em cada uma das cidades de Manáos, S. Luis e Parnahyba, para proceder no 3º, 4º e 5º dias uteis de fevereiro de 1930, com o da escola de aprendizes marinheiros ou com um medico do departamento nacional de saude publica, nas capitanias dos portos localisados naquellas cidades, ao exame physico dos candidatos ao curso previo da escola naval, a pedido do ministerio da marinha.

— Foi mandado incluir no asylo de invalidos da patria para effeito de percepção de vencimentos, o 1º sargento Alcides de Moraes Castro visto ter sido julgado incapaz para o serviço do exercito e não poder angariar os meios de subsistencia, devendo residir fóra do mesmo asylo por soffrer de molestia contagiosa.

— Foi mandado declarar em Boletim do Exercito que as praças em tratamento nos hospitaes, quando julgados incapazes por soffrerem do mal de Hansen, devem ser transferidas para os hospitaes especiaes, independentemente de passagem pelo corpo que pertencerem.

— Foi mandado apresentar á directoria de aviação o capitão Sylvio Raulino de Oliveira, para servir, até nova ordem, na escola de aviação militar.

— O 2º tenente da reserva Joaquim Paulo Telles foi dispensado de delegado militar da junta de alistamento do 13º districto da 1ª circumscripção de recrutamento, sendo designado para substituil-o o major da reserva Nestor da Silva Brito.

— Os commandantes do 2º regimento de artilharia montada, da escola militar, da 1ª companhia ferro-viaria, do 3º regimento de infantaria e o chefe do serviço central de transportes, foram autorisados a adquirir, mediante concorrencia permanente os artigos de consumo habitual que lhes foram necessarios.

— Foram licenciados para tratamento de saude: por 3 mezes Bernardino Corrêa Monteiro, operario do Arsenal de Guerra do Rio de Janeiro, Alvaro Justen 3º official do Collegio Militar desta capital, Francisco Malgre Fortes de Gama, inspector da escola Militar; por 4 mezes, Diocleciano Fernandes, operario do Arsenal de Guerra do Rio Grande do Sul; por 6 mezes, José Francisco Capinan, foguista da fortaleza de Santa Cruz; por 1 anno, Antonio Pereira da Silva, enfermeiro do collegio militar do Ceará.

— O ministro da guerra providenciou sobre a distribuição das quantias de 68$ e 209$134 ás delegacias do Rio Grande do Sul e S. Paulo, para attender pagamento de vencimento ao soldado Loreto Marques e ao 3º sargento Joaquim Arruda Albernaz.

VISITANTES AO JARDIM BOTANICO

O Jardim Botanico do Rio de Janeiro, durante o mez de novembro ultimo, foi visitado por duas mil, seiscentas e uma pessoas: Homens, 1.143; senhoras, 876, e creanças, 582. Total. 2.601.

PEROXYGENO V. LUCAS

UNICA AGUA OXYGENADA NACIONAL COM 10 VOLUMES AUTHENTICOS

(1842)

Na Prefeitura

Foram concedidas as seguintes licenças: de tres mezes, em prorogação, á inspectora de alumnos do Instituto Ferreira Vianna, Adahir Lemos e de seis mezes, tambem em prorogação, sem vencimentos, ao 3º official da Instrucção Publica, Augusto Bastos Chaves.

— Foram dispensados do ponto, com dois terços: durante 45 dias, o ajudante de magarefe, Fresdeveiro de Oliveira Celso: durante dois mezes, á guardião de escola primaria, Celeste Cunha e durante tres mezes, o trabalhador da Directoria de Obras Jesuino de Moraes.

Um pharol restabelecido e outro apagado

Communicam-nos da Divisão de Pharóes:

Aviso aos navegantes n. 107 — Brasil — Estado do Espirito Santo — Restabelecimento da luz do pharól de Desealvado. Avisa-se aos navegantes, que foi restabelecida a luz do pharól do Escalvado, na ilha do mesmo nome, fronteira a Villa Guarapery, Estado do Espirito Santo. (N. 97 da lista de Pharóes).

Aviso aos navegantes n. 108 — Brasil — Estado do Espirito Santo — Apagamento do Pharol do Rio Doce. Avisa-se aos navegantes que se acha apagada a luz do pharol do Rio Doce, na foz da margem direita do rio desse nome, em Regencia, Estado do Espirito Santo. Novo aviso communicará o seu restabelecimento. (N. 94 da lista dos pharóes).

Diversos actos do governo de Minas

Bello Horizonte, 11 — (Do correspondente) — O presidente do Estado fez baixar os seguintes decretos: approvando as contas do ex-prefeito Christiano Machado, relativas ao periodo de sua gestão este anno, marcando os dias 12 de janeiro e 16 de fevereiro para as eleições dum vereador e juizes de paz do districto de Guaxima, municipio de Conquista, com a respectiva installação do districto; e nomeando juiz municipal de Theophilo Ottoni o bacharel Raymundo Neves Junior.

CENTRAL DO BRASIL

A estação D. Pedro II forneceu hontem, por conta dos diversos Ministerios e outras repartições publicas, 119 passagens, na importancia total de... 5:234$700.

— Apresentou-se a serviço na estação de Norte, o ajudante de cabineiro Pedro Ferreira.

— Quando manobrava o trem C 7, na estação Maritima, o carro 648 VA, da composição daquelle cargueiro, desprendeu-se, indo com o impulso contra o armazem P6, damnificado a parede.

Não houve accidente pessoal sendo os prejuizos de pouca monta.

— Despachos da directoria: Companhia SKF do Brasil, propondo fornecimento de material — De accordo com a autorização contida no incluso officio n. 2164 de 28 de novembro ultimo da Directoria Geral de Contabilidade do Ministerio da Viação, resolvo acceitar a presente proposta. Laport & Companhia, pedindo restituição de caução — Paga a multa, restitua-se a caução. Companhia de Tecidos de Linho Sapopemba — Declare o fim para que pede a certidão. Idalina Ladeira Vianna, pedindo restituição de documentos — Deferido, em face das informações. João Braga Barbosa — Deferido, emquanto estiver servindo no Exercito. Victor Manoel de Medeiros Mauricio, pedindo pagamento — Deferido, em face das informações. Carlos José Barbosa, pedindo readmissão — Indeferido. Balthazar Telles de Almeida — Deferido, em face das informações. Lindolpho Dias de Almeida, pedindo admissão — Indeferido. João Moreira da Silva, pedindo levantamento de fiança — Dê-se baixa na fiança. Antonio Flintz Coelho, pedindo baixa na fiança — Dê-se baixa na fiança. Joaquim Paula Ferreira — Indeferido. Antonio Facio, pedindo certidão — Certifique-se negativamente. José Alves Monteiro, Alfredo Alexandre Rodrigues, Anna dos Reis Santos, pedindo certidão — Certifique-se. Silva Magalhães & Cia., pedindo levantamento de caução — Restitua-se. Olympio Teixeira, Ovidio João da Silva, Jeronymo de Paiva Monteiro, Innocencio Bastos de Alencar, Francisco Santiago, Fernando Silva, Fidelis Gonçalves, Arthur Lourenço de Oliveira, Antonio Cabral, Aristides Tavares Machado, Benedicto Hermogenes, Benedicto Macedo, Caetano Peixoto, Christiano da Silva Braga, Chrispim Emygdio da Silva, Epiphanio de Paula, Eduardo Barbosa Ferreira, Carlos Alves de Carvalho, pedindo licença — Concedo um mez com 2|3 da diaria. Albano de Oliveira, pedindo licença — Concedo um mez com 2|3 da diaria. Albano de Oliveira, pedindo licença — Concedo um mez com a metade da diaria. (Artigo 9). Edmundo Martins dos Santos, pedindo licença — Concedo 15 dias com a metade do ordenado. Sebastião Candido Ferreira — Aguarde opportunidade. José Alves de Gouvea — Restituam-se as quantias de 165$400, 65$100, conforme parecer da contadoria. Linhares Brito & C. — Restituam-se as quantias de 492$700, 225$800, conforme parecer da contadoria. Sociedade Anonyma Casa Pratt — Restitua-se a quantia de 368$800, conforme parecer da contadoria. José Agostinho Pedrosa, — Restitua-se a quantia de 547$500, conforme parecer da contadoria. Geraldo Olivé — Restitua-se a quantia de 349$200, conforme parecer da contadoria. Antonio Luiz da Cunha — Indeferido, em face das informações. Societé Annyme du Gaz do Rio de Janeiro, Amaro Silveira & Cia., Emerenciano Gomes dos Santos Barradas, Atlantic Refining Company of Brasil, Belisaria Carolina Guerra, Henrique Mendes de Figueiredo — Compareçam á secretaria. Genesio Ferreira, pedindo licença — Dê-se conhecimento ao requerente que lhe não assiste direito á licença solicitada.

Na Instrucção Publica

Portarias hontem assignadas pelo director:

Designando o director de escola José de Oliveira Mello para za para a 8ª escola mixta do 20º districto e Maria de Lourdes Penteado para substituir a escripturaria da Escola P. Bento Ribeiro Laura de Paula Costa Santos, durante o seu impedimento.

Transferindo as adjuntas de 1ª classe Carmen Couto de Souza para a 8ª. escola mixta do 20º ditricto e Carolina da Silva Cardistricto para a 2ª mixta do 10º districto: os de 3ª classe Mathilde Marmo. Michaela Chagas e Augusto Victor do Espirito Santo para a 8ª mixta do 20º districto.

Dispensando a substituta effectiva Helena Bastos do Amaral do 7º districto. Tornando sem effeito a designação de Lucia Vieira de Moura para substituir a escripturaria da Escola P. Bento Ribeiro, Laura de Paula Costa Santos.

— "Justifiquem-se", — Foi o despacho dado pelo director no requerimento de d. Leonor de Queiroz Vieira.

Despacho do sr. sub-director — Maria José da Silva e Cecilia Maria dos Santos Souza — Sim. Isaura Mariano de Oliveira Lobo — Submetta-se á inspecção de saude.

Exigencias feitas: — Pela 2ª secção — Eurydice da Costa — Apresente attestado medico.

Pela 3ª secção — Maria Emilia Pereira Coutinho Burlamaqui — Compareça a esta secção. Octavia Saldanha — Compareça ao protocollo.

A INSTRUCÇÃO PUBLICA EM S. PAULO

Curiosos dados estatisticos

S. Paulo, 11 (A. B.) — As autoridades, sobre cuja dependencia está o ensino publico no Estado, forneceram dados estatisticos demonstrativos do incremento dado a esse ramo da administração estadual nos ultimos dois annos.

Em 1927 a matricula dos estabelecimentos de ensino primario attingiu á 292.415 alumnos; nas escolas complementares de 1331 alumnos, 511 concluiram o curso. O ensino profissional foi ministrado em sete escolas, 4 para o sexo masculino, 1 para o feminino e 2 mixtos, com a presença de 2.130 alumnos do sexo masculino e 1.602 do feminino.

Subiu a 225.045$750 a renda total dessas escolas assim distribuidas: 109:176$410 em applicações nas proprias escolas, ... 34:194$070 em porcentagens aos alumnos e 87:093$670, saldo recolhido ao Thesouro.

No anno seguinte nota-se augmento sensivel do movimento escolar, sob varios aspectos.

Do 1.183 estabelecimentos de ensino em 1927, o Estado augmentou, em 1928, o numero delles para 3.227, sendo 3.195 do curso primario, 10 do curso complementar, 10 para o normal, 7 para o profissional, 3 para o gymnasial e 2 para o superior. O movimento de matriculas, por sua vez, apresentou um accrescimo de 81.850 alumnos. Segundo a mesma fonte de informações, o anno corrente deve accusar accentuado progresso no mesmo sentido.

As difficuldades de vida em São Paulo

São Paulo, 11 (A. B.) — Registraram-se hontem nesta capital cinco tentativas de suicidio, motivados, em sua maior parte, por difficuldades financeiras.

Um caso foi fatal e os outros estão em estado desesperador.

PALACIO THEATRO

(da Cia. Brasil Cinematographica)

SEGUNDA-FEIRA

CINEMAS

Apparelhos para synchronização de films. Mesas duplas.

Programma Rex

RUA DA CARIOCA, 6-1º

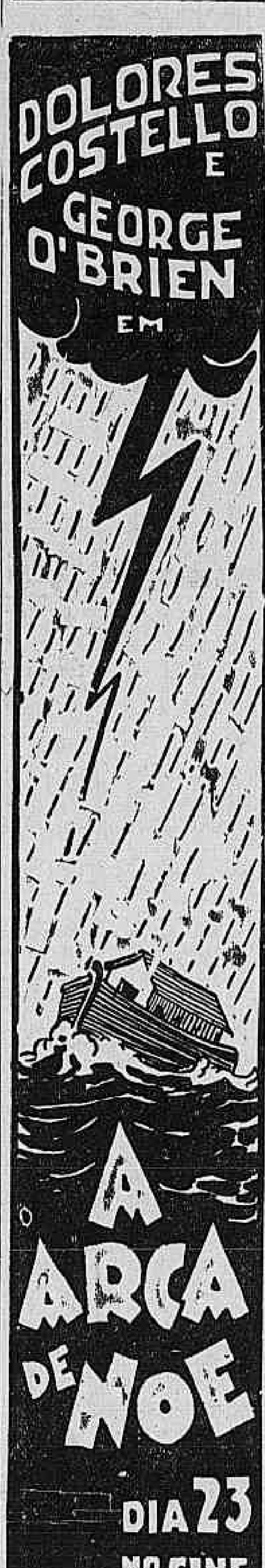

Para um mundo de perversão, um diluvio de agua!

Para um mundo de ambição, um diluvio de sangue!

O film que empolgou o mundo inteiro!

Correio dos Estados

Noticias de Minas

BARBACENA

Os alumnos do 5º anno do Internato do Gymnasio Mineiro desta cidade, commemorando a conclusão do curso gymnasial, realizaram imponentes festas commemorativas.

Pela manhã, foi celebrada pelo monsenhor Lopes de Araujo, na egreja matriz, missa em acção de graças, a ella assistindo os professores e todos os alumnos, além de grande numero de familias da sociedade barbacenense.

A' 1 hora, com a presença de muitas familias, todos os professores e alumnos, foi inaugurado num dos salões do Gymnasio o quadro de formatura dos alumnos.

Foi paranympho da turma o notavel professor José Cypriano Soares Ferreira, uma das intelligencias mais cultas e brilhantes do magisterio do nosso Estado, que proferiu magnifico discurso de saudação aos moços, recebendo, ao terminar, grande salva de palmas.

Figuram no quadro de formaturas, como homenageados, os seguintes professores do 5º anno: José Cypriano Soares Ferreira, padre Symphronio de Castro, Orfilo Tavares, José Concesso e Edmundo do Semeraro.

A' noite, houve no Club Barbacenense uma magnifica soirée dansante, offerecida pelos alumnos á sociedade barbacenense.

As dansas prolongaram-se até á madrugada, ao som de magnifico "jazz-band".

São estes os alumnos que terminaram o curso gymnasial: Amilcar da Cunha Mello, Antonio Ferreira da Fonseca, Antonio Corrêa de Figueire, Alvaro Machado, Amadeu Andrade, Benjamin de Castro, Dino Stephani, Emilio Dutra Gonçalves, Geraldo Vieira de Rezende, Grijalva Gomes Nunes Pires, João de Deus, Jair Rodrigues Pereira, José Romero Dutra Nicacio, João Baeta, Jorge Alberto, Josaphat Penna, Lindolpho Alves Tiburcio, Licinio Barbosa, Mario Gomes, Manoel Possas, Oswaldo de Castro Dolabella, Oswaldo Pereira da Silva, Paulo Moretzohn Brandi, Paulo Antunes, Roberto de Castro Dolabella, Raymundo Henriques Sylvio Schmidt, Washington Almeida, José Ranulpho Bernardo Alves e Sylla Coura.

OURO PRETO

Foi largamente distribuido o n. 1 do Boletim Mensal do Posto Permanente de Hygiene Municipal de Ouro Preto, escripto pelo proficiente director do mesmo, dr. Raymundo Pacifico Homem.

Na exposição que fez sobre "A necessidade da hygiene", escreve:

"Ouro Preto, em um recanto admiravel por todos os titulos terá, futuramente, de attrair forasteiros, talhada, como é, para ser uma cidade de turismo e de verão, para fracos e convalescentes, pelo seu clima invejavel e deliciosa agua, praticamente de tanto valor como de certas estações aquaticas do paiz. E' um facto, que nos chama a attenção, aqui, o pequeno numero de doentes do apparelho digestivo, a facilidade com que esses pacientes aqui se curam e, além disto, a baixa mortalidade infantil."

Do apreciavel trabalho tiramos os seguintes dados, que estão em relação com o excellente clima alpestre, da cidade: latitude sul, 20º-3-22"; Longitude W. Gr.. 73º,-30,'15,"; (praça) 1,130m; pressão média, 668,9; temperatura média, 19,3.

O resumo dos trabalhos executados em outubro pela importante e novel repartição é o seguinte:

Impressos distribuidos, 850; artigo publicado, 1; conferencias 2; visitas sanitarias, 25; nocividades destruidas, 2; exame de fezes, 288; exame de doenças venereas, 19; exame de bacillos de Kock, 2; exame de bacillos de Hansen, 6; exame de spirocheta pallida, 5: exame de urina, 26.

Medicações: verminoses, 234; syphilis e doenças venereas, 165; injecções, 121; vaccinas anti-variolicas,. 41; anti-typhicas, 47; visto sem plantas para construcções, 1.

Estes dados demonstram cabalmente os serviços que já vem prestando aqui o Posto de Hygiene Municipal.

ITAMURY

Realizou-se a 17 do mez p. passado, neste districto, a inauguração da luz electrica, que foi festivamente commemorada por toda a população.

Pela manhã, o revmo. vigario da parochia, padre Salvador Cetrangolo, deu a benção do predio da distribuidora e aos machinismos da empresa.

Em seguida, ouviram-se varios discursos, pelas autoridades do logar, sendo muito applaudidos.

Independencia ou Morte

THEATRO LYRICO

Grande Companhia Portugueza de Revistas

EVA STACHINO

A's 7 3|4 — HOJE — A's 9 3|4

FESTA ARTISTICA DA ACTRIZ CANTORA ALDINA DE SOUZA, EM HOMENAGEM A'S SENHORAS CARIOCAS

Primeiras representações da magnifica revista portugueza, em 2 actos e 16 quadros, original, poêma e musica dos Snrs. JOSÉ COMTE, FRANCISCO BRANCO, JAYME MENDES e ANTONIO M. LOPES

Coração Portuguez

e o segundo acto da immortal opereta:

A VIUVA ALEGRE

(EM UNICA REPRESENTAÇÃO)

na qual tomam parte obsequiosamente, os distinctos artistas: CARMEN DORA e EUGENIO NORONHA

Anna Glawari ... ALDINA DE SOUZA

PREÇOS DO COSTUME — Amanhã: Beneficio do corpo coral,

CARAPINHADA

Empreza A. Neves & C.

THEATRO RECREIO

O theatro da preferencia do publico

AVISO

Hoje não haverá espectaculo para se proceder ao ensaio de apuro da mais colossal de todas as revistas, original dos «azes»

Marques Porto e Luiz Peixoto

Patria Amada

que terá as primeiras representações marcadas para

AMANHÃ — 13 — AMANHÃ

AUTHENTICA NOVIDADE THEATRAL

Estréam: Zaira Cavalcante, Elza Gomes, Lellia Rosa, Eliza Brown e Arthur Brown,

ESTE, AGORA, COMO ACTOR

Sensacional VENDA ANNUAL dos
ARMAZENS DE PARIS
Largo de São Francisco, 19 - 21
(Junto á Igreja) PHONE NORTE 438

Os ARMAZENS DE PARIS iniciam amanhã, ás 12 horas, a formidavel e real VENDA ANNUAL, de todo o "stock" de SEDAS, tecidos de algodão, Roupas para corpo, cama e mesa, com os preços remarcados, abaixo do custo real

Especialidade em ENXOVAES p.ª NOIVAS
Sêdas em profusão

20, 30 E 40 %

SALDOS SENSACIONAES !...
de descontos nos artigos não remarcados
— Todos aos ARMAZENS DE PARIS —

Um aviso
A todos que soffrem da pelle usar
POMADA POLYSANA
faz desapparecer qualquer inflammação em 24 horas Efficaz no tratamento dos furunculos — terçóes — espinhas — eczemas — abcessos — feridas — golpes — empingens — queimaduras — etc.
Cicatrizante — Desinfectante — Microbicida.
A' venda nas principaes — Drogarias e Pharmacias. (16130)

Nos theatros

NOTAS & NOTICIAS

A FESTA DE ALDINA DE SOUZA, NO LYRICO — Com as primeiras representações da revista "Coração Portuguez" realiza-se esta noite, no Lyrico, a festa artistica da dedicada actriz Aldina de Souza, tão apreciada do publico desta capital, pela excellencia das suas qualidades. Além das representações da revista "Coração Portuguez", consta do programma a representação do segundo acto da popularissima opereta "Viuva Alegre", fazendo Aldina de Souza, papel de protagonista. [illegible]

Aldina de Souza

"PATRIA AMADA" AMANHÃ, NO RECREIO — O theatro Recreio annuncia para amanhã as primeiras representações de "Patria Amada", a revista da feliz parceria Marques Porto — Luiz Peixoto. [illegible]

EDITH FALCÃO SEGUIU PARA S. PAULO — [illegible]

PEÇA NOVA NO TRIANON — [illegible]

BEATRIZ COSTA VAE EXPERIMENTAR A COMEDIA — [illegible]

ECOS DE UMA LINDA FESTA — [illegible]

EDUARDO PEREIRA — [illegible]

CARLOS BITTENCOURT — FAZ ANNOS HOJE — [illegible]

A NOITE DA CANÇÃO DO CHORO E DA EMBOLADA — Organizada por Aracy Cortes, a rainha da canção, terá logar na noite de 24 para 25 um original "reveillon" de Natal no Recreio. [illegible]

SEM FIO

AS IRRADIAÇÕES DE HOJE

Radio Club do Brasil (Onda 310 metros)

[illegible]

Radio Sociedade (Onda de 400 metros)

[illegible]

Radio Educadora do Brasil (Onda 350 metros)

Programma para hoje: [illegible]

MUSEU NACIONAL

O Museu Nacional recebeu do ministro das Relações Exteriores uma collecção de minerios de França offerecida pelo sr. Jean Dubost, de Vaux (Rhone) [illegible]

CABELLOS BRANCOS
JUVENTUDE ALEXANDRE
4$000
JUVENTUDE ALEXANDRE Poderoso Tonico dos Cabellos
30 annos de Successo
Contra a Caspa e a Calvicie
JUVENTUDE ALEXANDRE

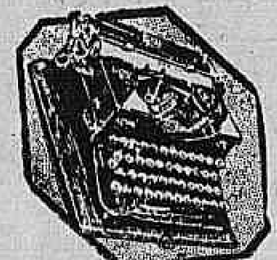

Para fazer a sua correspondencia mais ligeira, mais bonita, mais distincta, compre uma machina Royal de escripta facil.
Casa Edison
TEL. NORTE 3687
ROYAL PORTABLE TYPEWRITER

O ministro da Fazenda soluciona uma consulta sobre o imposto da renda

Solucionando uma consulta feita por Carlos Nabuco, o ministro da Fazenda decidiu que [illegible]

ESTA' REFORMANDO OU CONSTRUINDO?

Não esqueça da "Hygéa" Tel. — V. 0821 (16153)

Nomeações no Ministerio da Fazenda

Foram nomeados pelo ministro da Fazenda: [illegible]

PIANO HEYL
O MELHOR
VICTROLAS, DISCOS...
CASA OLIVEIRA
Rua da Carioca, 46. Tel. C. [illegible] (0218)

Restituição do sello de nomeação a um suplente de pretor

O director da Despesa Publica, attendendo ao que requereu o dr. Edgar Limoeiro, 1º supplente de pretor [illegible]

PRODUCTO BRASILEIRO DE PRIMEIRA QUALIDADE
"SELECTA"
A MELHOR MARCA DE ARTIGOS ESMALTADOS

BANHEIRAS-LAVATORIOS PIAS-BIDETS ETC. ETC.
FUNDIÇÃO INDIGENA
150 RUA CAMERINO — RIO DE JANEIRO (12731)

Approvação de um acto do delegado fiscal em Pernambuco

Foi approvado pelo director da Despesa Publica o acto do delegado fiscal em Pernambuco [illegible]

Soffrimento do estomago
COCCULOS
Encontra-se em todas as pharmacias e drogarias.
Deposito: R. S. Pedro 38 e S. José 75. (13157)

INSPECTORIA DE VEHICULOS

Exame de motoristas

Chamada para hoje, ás 8 horas da manhã — Oscar Carneiro de Mesquita, Antonio Ricardo Lopes, Accacio Lopes, José Pereira Soares Filho, Canne Irma Française, Antonio Borges, Nicanor Fernandes Portugal, José da Costa, André Leontino Lindoso e Antonio Martins.

Prova pratica — Serafim Antonio Dias, Cauhy Teixeira Barbosa.

Prova regulamentar — Paulo Marques de Andrade.

Turma supplementar — Eurico Rodrigues de Freitas, João Teixeira, Affonso Esposito, João Gomes Ribeiro e Porphiro Alberto Reis.

Chamada para hoje, ás 9 horas da manhã — Avany Montagna Leal, Candido de Mello Leitão, Sebastião Serafim, Lourival Pereira, Alvaro Fernandes Peixoto, Benedicto Pires da Silva, Francisco Ribeiro, Donato Margano, Antonio Nogueira e Francisco Ignacio do Rio Bragança.

Prova pratica — Guilherme Euphrosino, Alvaro Paulo de Oliveira.

Prova regulamentar — José Rodrigues de Mello.

Turma supplementar — Manoel Gonçalves Rodrigues.

— Resultado dos exames effectuados no dia 11 do corrente:

Approvados — Mario F. de Abreu, Olympio da Costa, Galdino Duarte, Abilio J. de Oliveira, Anthero J. Cardoso.

Reprovados: 6.

Infracções de hontem:

Excesso de velocidade — O. 2 45 — 72 — 303 — C. 2772 — 3744 — 4739 — 6123 — S. P. 3 R. J. 616 — P. 1079 — 1552 — 1941 — 2787 — 3120 — 3323 — 3495 — 3731 — 6538 — 6908 — 7491 — 9443 — 10220 — 11283 — 11292 — 11637.

Desobediencia ao signal — C. 79 — 190 — 217 — 230 — C. 1042 — 2356 — 3150 — 3343 — 3859 — 3978 — M. G. 130 — P. 1144 — 1924 — 2491 — 2755 — 2729 — 2755 — 3280 — 2769 — 4041 — 4945 — 5397 — 5941 — 6444 — 7105 — 7244 — 7499 — 8382 — 8391 — 8535 — 8793 — 9347 — 9731 — 10184 — 10886 — 12709.

Contra mão de direcção — C. 324 — C. 1085 — 3772 — 6024 — C. N. 6573 — P. 9081 — 10805 — 11078 — 13047.

Desobediencia para ser fiscalizado — C. 1662 — 4506 — P. 2258 — 5013 — 8282 — 8754 — 8868 — 9308.

Contra mão — C. 2274 — 5905 — P. 2531 — 4167 — 5421 — 10198.

Meio fio e o bonde — C. 4904 — 5746 — P. 1480 — 3840 — 4335 — 9280 — 10293.

Trafegar fóra da hora regulamentar — 41.

Excesso de fumaça — P. 384.

Marcha ré — P. 614 — 10849.

Desobediencia para accender as lanternas — P. 834.

Desobediencia ás ordens de serviço — P. 1129 — 2769 — 12888.

Estacionar em logar não permittido — P. 1855 — 5504 — 5593 — 7240 — 8468.

Interromper o transito — P. 5145.

Circular para angariar passageiros — P. 3807 — 7327.

Descarga livre — P. 4581.

Falta de attenção — P. 8382.

DECLARAÇÕES

M. G. MIGALIDIS — Em virtude do incendio verificado em seu estabelecimento commercial á rua Senhor dos Passos n. 156, communica aos interessados que se acha á disposição no escriptorio do guarda-livros da firma [illegible] (C 11783)

COMPANHIA NACIONAL DE TRANSPORTES E COMBUSTIVEIS

Sociedade Anonyma

ASSEMBLÉA GERAL EXTRAORDINARIA DE ACCIONISTAS

1ª convocação

São convidados os senhores accionistas da Companhia Nacional de Transportes e Combustiveis para se reunirem no dia 21 de Dezembro de 1929, ás 14 horas, na séde social, á Avenida Rio Branco, 137, 6º and., sala 811, [illegible] em assembléa geral extraordinaria afim de deliberarem sobre uma proposta da directoria. — A Directoria. (C 1798)

CONFEDERAÇÃO GERAL DOS PESCADORES DO BRASIL

ASSEMBLÉA GERAL EXTRAORDINARIA

2ª convocação

De conformidade com o paragrapho 1º do art. 9º dos estatutos [illegible] (C 13163)

IRMANDADE DA VIRGEM MARTYR SANTA LUZIA

—:—

Festa da Excelsa Padroeira

A meza Administrativa desta Irmandade fará celebrar na proxima sexta-feira, 13 do corrente, a festividade consagrada á sua Excelsa Padroeira — Virgem Martyr Santa Luzia — com missa Pontifical, ás 11 1|2 horas, dignando-se officiar o exmo. e revmo monsenhor dr. Fernando Rangel, acolytado por distinctos sacerdotes.

Ao Evangelho occupará a tribuna Sagrada o emerito orador Sacro Sua Exa. Revma. D. Mamede da Silva Leite, bispo de Sebaste, que fará o panegyrico da Virgem.

Excellente e numerosa orchestra composta de bons elementos do Centro Musical e de distinctos cantores e massa coral á cargo de artistas de reconhecido merito, executará, sob a regencia do nosso irmão o provecto professor João Raymundo Rodrigues o seguinte programma de musica sacra, de accordo com o "Motu-Proprio" e approvado pela autoridade competente ecclesiastica:

Marcha Solemne, do maestro E. Wysl; Kirie e Gloria da missa intitulada "Salve Regina" á 4 vozes desiguaes, com a instrumentação original, do maestro G. Sthile; Ave Maria do maestro J. Faure; Credo da missa "Salve Regina" á 4 vozes desiguaes, com a instrumentação original do maestro G. Sthile, Sanctus, Benedictos e Agnus Dei a 4 vozes desiguaes, do maestro G. Sthile; Introitus - Gradual - Offertorio e Communium, do maestro Paulus Amatucci e Marcha final Fidés do maestro L. Bottazzo.

A's 19 horas depois da marcha solenne do maestro Lakner e da leitura da Nominata dos irmãos eleitos para servirem no anno compromissal de 1930, terá logar o Sermão, fazendo-se ouvir da tribuna sagrada o emerito orador revmo. conego dr. Benedicto Marinho digno vigario da Parochia de São José, seguindo-se o "Te-Deum" pontifical que será o alternado do maestro Pietro Falconara; "Ave Maria" e "Salutaris", do maestro L. Bottazzo; "Tantum-Ergo" do maestro A. Lyra, e terminando com a benção do SS. Sacramento e Marcha final.

Esta solennidade será precedida da celebração de missas de meia em meia hora, sendo a primeira rezada ás 5 e a ultima ás 9 1|2 horas em louvor á Santa Luzia.

Após o Pontifical até á hora do encerramento das festividades, ficará exposta á adoração dos fieis a *Sagrada Reliquia da Virgem Martyr Santa Luzia*, com que Sua Santidade o Papa Pio XI distinguiu esta Irmandade, por occasião da celebração do *Anno Santo*.

De ordem do Irmão Provedor, convido todos os irmãos e fieis á assistirem á esta festividade, concorrendo para seu maior brilhantismo.

No proximo domingo, 15, terá logar a festividade de N. S. dos Navegantes, cujo programma será publicado no dia 14 deste.

Secretaria, — em 8 de Dezembro de 1929. — *Raphael Julio dos Reis*, Secretario.

A' PRAÇA

José Balbi & Companhia, negociantes estabelecidos nesta praça á rua Theophilo Ottoni numero 62 com negocio de ferragens em geral, communicam aos seus amigos desta praça, do interior e do estranjeiro, que foi julgada por sentença de 1º de Outubro do corrente anno, abaixo transcripta, o termo de desistencia de concordata preventiva que haviam impetrado em Maio do corrente anno: Assim é que havendo requerido aquella medida legal em um momento de aperturas, devido ao retrahimento dos bancos, immediatamente com o cumprimento de obrigações de devedores da firma, ella se achava habilitada a liquidar integralmente com todos os credores a qualquer titulo e com os comprovantes desses pagamentos, requereram a desistencia da referida concordata preventiva. E' do seguinte teôr a certidão de sentença:

"Manoel Estanislau Cruz Galvão, serventuario vitalicio".

"Do Officio de Escrivão da 3ª Vara Civel neste Districto Federal".

Certifico:

"revendo os autos da concordata preventiva de José Balbi & Companhia, que delles consta a sentença do teôr seguinte:

Sentença fls. 227

"Julgo por sentença a desistencia tomada por termo a folhas duzento e vinte e seis para os fins de direito. Custas da lei P. R. Rio um de Outubro de mil novecentos e vinte e nove. (1929) — Saul de Gusmão.

"Nada mais consta e dou fé.

"Rio de Janeiro, 2 de Outubro de 1929. — Eu, Domingos Medeiros, escrevente juramentado o escrevi no impedimento occasional do Escrivão.

Rio de Janeiro, 2 de Outubro de 1929.

Assig. — Domingos Medeiros. (estampilha Federal de $600).

Firma reconhecida pelo Tabellião Eduardo Carneiro de Mendonça.

Declaram ainda que na presente data nada devem nesta praça, nas do interior ou do Estranjeiro a qualquer titulo de responsabilidade directa ou indirecta.

Rio de Janeiro, 28 de Novembro de 1929. — José Balbi & Companhia. (C 13135)

ESPIRITUALISMO SCIENTIFICO

A fé em Jesus e nos Espiritos é baseada numa sciencia que dispensa os ritos e as formalidades das religiões, as attitudes misticas que nada aproveitam ao crente ignorante ou não do methodo adoptado pelo mestre Jesus. O pensamento e as obras são as principaes condições para o bom exito. A verdade é uma só e dispensa o auxilio das religiões. As praticas bizarras, as orações pagas, encommendadas para beneficio proprio, ou alheio, nada valem, são bolhas de sabão.

Aquelle que não possue a Fé, está morto para Jesus, veio a este mundo para outra missão "deixae os mortos enterrar os seus mortos, disse Jesus". Religião é uma convenção social que não produz nenhum beneficio pelo contrario, impossibilita a alma de subir para Deus, fanatizando-a com praticas e promessas absurdas, multas vezes com o objectivo do lucro material.

A prece é muito util áquelle que se esforça para tornar-se melhor, caridoso, manso, perdoador e desprendido do mundo e não ao que tudo della espera, sem o necessario merecimento. "As tuas orações e boas obras subiram até DEUS, pelo que fui enviado para fazer-te conhecer as palavras da vida (O anjo de Deus, enviado á Cornelio — Actos dos Apostolos.) Muito será dado áquelle que muito possuir disse Jesus. — Huguenote. (C 13137)

CAIXA DE SOCCORROS DO PESSOAL MARITIMO DA SAUDE PUBLICA DA CAPITAL FEDERAL

De ordem do Snr. Presidente convido os Snrs. associados para a Assembléa que se realizará hoje, 12 do corrente, ás 20 horas, para, prestação de contas e eleição para nova Directoria. — O 1º secretario, **Estacio Junior**. (C 11812)

INDICADOR

MEDICOS

Dr. Luiz Ramos — Conde Bomfim 300. (Granado), res. n. 685. V. 1639

Dr. I. Malagueta — R. do Carmo, 5 (Esq. de S. José). Tel. 3652, C.

Dr. A. Pamplona — Medeiros Passaro 35, Tijuca. V. 1276, 1o de Março, 13 N. 5303, das 15 ás 17 horas.

Dr. Henrique Duque — Rua Chile, 11 Resd.: R. Ibituruna, 73.

Dr. W. Schiller — (Mentaes e nevr.) R. M. Olinda (1-3). Tel. S. 2404.

Dr. João Pacifico — Frei Caneca 273. T. Central, 1298.

Dr. Augusto Tavares — Res. e cons Cattete 186 e 133 e B. M. 3327-2045

Dr. Dauro Mendes — Assembléa, 70 (C. 0935). P. Boto 204. S. 2846.

Dr. Gilberto Gonzaga Romeiro—Cons S. José, 69 — Res. Sul, 2111.

Dr. Flavio de Moura — R. Buarque n. 33, Leme. Tel. Sul 1052.

Prof. dr. Austregesilo — Doenças nervosas. Praça Floriano. Edificio do Cinema Gloria, 3º andar.

DR. FERREIRA CHAVES — Cons.: R. Chile, 13. C. 5444, ás 4 horas.

Dr. Thompson Motta — Consultorio: S. José, 80 — A's 2 hs. Res.: Alexandre Ferreira, 10. Tel. Sul 1698.

Tratamento pelos Raios X

Dr. Nelson Miranda — Dir. do Inst. Rad. e Phys. do Rio de Janeiro — Mol. das senhoras, syphilis e vias urinarias. Tumores malignos, fibromas bocios, ganglios. Epilação sem operação. r. Carioca, 48. C. 1525.

CLINICA MEDICA

DR. BASTOS DE AVILA — Res. General Polydoro n. 185 — Tel. Sul 2748. Rua 7 de Setembro 194. Tel. C. 1555.

MEDICOS ESPECIALISTAS

Dr. Renato Souza Lopes, prof. da Fac. Doenças do apparelho digestivo e nervoso. Raios X — S. José, 39.

Dr. Montenegro Villela — Doenças internas coração e pulmões. Carioca, 48 3.ªs, 5.ªs e sab. (2 ás 4). C. 1525.

Dr. Jayme Poggi — Cirurgia geral, cirurgia plastica; rugas, correcção de gelos, do ventre. Rua do Carmo, 5 Tel. C. 0490.

DR. DETSI FILHO — Ultravioleta Syphilis 43, Ourives. N. 2879.

DR. BOTELHO — Autotherapia Curativa Caride — Tratamento das enfermidades pelo proprio sangue do doente tornado vaccina immunisante — **epilepsia, tuberculose, asthma, cancer, bocio, molestia da pelle, diabetes, pleurisias, ascites, tumores, etc. Praia de Botafogo, 296. Sul 0575.** Das 9 ás 11 hs.

DOENÇAS DA PELLE E SYPHILIS

Dr. Oscar da Silva Araujo — R. 1º de Março, 18, ás 3 1|2 hs

Dr. F. Terra — Prof. da Faculdade de Medicina; rua Uruguayana n. 22, ás 14 hs. Applicações de radium.

Prof. dr. Rabello — Trata de tumores e doenças da pelle pelo radium e outros agentes physicos. Rua 7 de Setembro, 81.

Dr. A. Ferreira da Rosa — Assist. Faculdade. Rua S. José. 118. C. 2245.

Dr. A. F. da Costa Junior — (Ass. da Fac.) Pelle, Syphilis, Tumores, Physiotherapia. R. Rodr. Silva, 7. C. 5730.

Dr. Joaquim Motta, doc. da Fac., membro da Acad. de Med.—Uruguayana 104. 3.ªs, 5.ªs e sabbs. ás 4 hs.

DOENÇAS DAS CREANÇAS

Dr. Araujo Costa (da Fac. de Medic.). 70. Assemb. 2 ás 5. T. res. Ip. 0800.

Dr. Wittrock — Dos hosp. creanças, Berlim, Ourives, 7 — S. 0972.

Dr. Massilon Saboia — Russell, 52, 3 horas — 3ªs, 5ªs e sabs. B. M. 1603.

Dr. Mario G. Ramos — Chile, 23, ás 3 hs. Chamados Ip. 0319.

Dr. Moncorvo — Rodrigo Silva, 18— C. 4305. Moura Britto, 58. V. 4267

Dr. Mario de Alvarenga — Do Serviço de creanças do H. S. J. Baptista — Assembléa, 88. Sul 2815.

PROF. BARBOZA VIANNA — Cirurgia infantil—Mem de Sá, 183.

DOENÇAS MENTAES E NERVOSAS

Prof. F. Esposel—Em exerc. das clinicas Neurologia e Psychiatrica da Fac Medic. do Rio Doenças nervosas. Pr Flor., 23, 3ªs, 5ªs e sabb., ás 4 hs

Dr. Murillo de Campos—Rosario, 136, nas 2.ªs, 4.ªs e 6.ªs., ás 2 hs.

O Prof. Dr. Henrique Roxo, regressando dos Estados Unidos, reabriu consultorio no largo da Carioca, 16, nas 2.ªs, 4.ªs e 6.ªs, das 3 em deante. Res.: Av. Pasteur, 296. Sul 0824.

DR. O. GALLOTTI — Doenças nervosas—Rua Ramon Franco, 24, Urca.

MOLESTIAS DE SENHORAS E CREANÇAS

Dr. Abelardo Alves de Barros — Cons R. Conde Bomfim, 300 (V. 3225). Res. :Araujos, 59 (V. 3550). Consultas: 3ªs, 4ªs e 6ªs, de 4 ás 3.

TUBERCULOSE, D. DOS PULMÕES

Dr. Heitor Aguiar — Prat. dos Hosp e Sanat. da Dinamarca. Assembléa 61

Dr. Julio Monteiro — Prat. Hosp. Europa. Urug. 27. 4 hs. 3ªs, 5ªs e sab.

Dr. Guilherme Eisenlohr — Tuberculose, com 38 annos de pratica — R. Mar. Floriano 44, 13 ás 18 hs.

MEDICOS HOMOEOPATHAS

Dr. José de Castro — Mol. de creanças e adultos. Carioca, 33, ás 3 hs 3ªs, 5ªs e sabs. H. Lobo, 279.

Dr. F. Dias da Cruz — Cons.: Ourives, 38. Das 15 ás 16 hs. Res.: Sta Sophia, 37.

OPERAÇÕES

Dr. Fernando Vaz, do Hospital São Francisco de Assis. Operações em geral. Diagnostico e tratamento das affecções dos app. digestivo, urinario e genital. R. Conde Bomfim, 668 (V. 1223). Assembléa, 27. (C. 0730)

CIRURGIA GERAL

Dr. J. B. Canto — Ex-assistente do professor Gosset Pauchet, Paris, cirurgião da Assistencia Publica. Assistente da Faculdade de Medicina. Cirurgia geral, sem especialidade; appendice, estomago, vesicula biliar, molestias de senhoras, vias urinarias, apparelhos em geral. Rua da Quitanda, 33. **Tel. N. 336. Sul 3145.** Consultas gratis, na Policlinica de Botafogo, ás terças, quintas e **sabbados. 8 ás 10.**

CLINICA DE VIAS-URINARIAS

Dr. Rodolpho Josetti — Ex-dirdector do Dispensario Central de Prophylaxia das Doenças Venereas (Saude Publica). Longa pratica dos hospitaes da Allemanha. Trata pelos mais recentes processos, modernos methodos seguros e efficazes de diagnosticos e therapeutica. Urethroscopias anterior e posterior. Cystocopias Diathermia e alta frequencia. Cura radical da gota militar, cystites, prostatites, orchites, hydrocele, tumores, impotencia genital, etc. — Rua 13 de Maio n. 44. Diariamente das 9 ás 11 hs. am., das 4 ás 7 e das 8 ás 10 horas. Tel. 1000 Central.

CLINICA CIRURGICA, VIAS URINARIAS

Dr. A. Costallat — Rua Carioca, 6, 3º and., 4 ás 6 hs.. C. 3950.

Dr. Lincoln de Araujo — Assembléa, 81 (3 ás 5 hs.) Tels.: C. 3551 e V. 326.

Dr. Guilherme Vianna — Assembléa, 70 (C. 935). M. Olinda 164. (S. 1453)

CIRURGIA GERAL E GYNECOLOGIA

Dr. Rocha Maia — Uruguayana, 62 (2 ás 6) — C. 0411. Res.: Conde Bomfim, 587. (V. 1575).

Dr. Leão de Aquino — Cons.: Ramalho Ortigão, 9 (C. 5502).

PARTOS E MOLESTIAS DAS SENHORAS

DR. JAYME DE ARAUJO — Cons Casa de Saude Maternidade S. Paulo. Assembléa, 98, 4º and. Tel. C. 4582. Jardim 1124.

Dr. Daciano Goulart — R. Uruguayana, 35. (4 ás 6). Tel. C. 3762.

Dr. Camacho Crespo — R. Conde de Bomfim, 577. Tel. V. 1171.

Dr. Miguel Feitosa—Da S. Casa. G. Camara 328. (N. 8731). 4 ás 6 hs.

Dr. F. Carvalho Azevedo — da Benef. Portugueza, Pró-Matre e S. Casa— Cons.: Av. Almirante Barroso, 11 1º, 3 ás 6. Tel. C. 5294. Res.: P. Saenz Pena, 33. Tel. V. 627.

HEMORRHOIDAS, DOENÇAS DO RECTO E ANUS

Dr. Raul Pitanga Santos — Passeio 56. De 10 ás 12 e 2 ás 5). C 2369.

Dr. Victor Jayme de Sá — Rua Ramalho Ortigão, 9, 3º; 3ªs, 5ªs e sabbados, ás 4 horas.

CIRURGIA GERAL, PARTOS E D. DE SENHORAS

Dr. Antonio Amarante. Cons.: Pr. Floriano 55-5º; 4 1|2 hs.. Res. Ip. 0108.

CIRURGIA, MOL. SENHORAS VIAS URINARIAS

Dr. E. Decourt — Uruguayana, 104. hs. (N. 2824). Res.: Tel. Ip. 1059.

Dr. Osorio Mascarenhas — Av. Rio Branco, 257 (3 ás 5). C. 0940

Dr. Oswaldo de Araujo—S. José, 69, (1 ás 4). C. 0515. Ip. 0211.

DOENÇAS DOS RINS, BEXIGA, PROSTATA E URETHRA

Dr. Alvaro Moutinho — R. Buenos Aires, 77, 4º andar. De 8 ás 6 1|2.

DOENÇAS VENEREAS E DAS VIAS URINARIAS

Dr. Julio de Macedo—R. Carioca, 54-A (8 ás 21). Tel. C. 3051. Res. V. 5588

CIRURGIA ABDOMINAL, GYNECOLOGIA, PARTOS

DR. ASSIS RIBEIRO — Do Hosp. S. Francisco de Assis. — Cons. Assembléa, 98 — 3º and. S. 35. Telp. C. 2161. 1 ás 3. Res. Bulhões de Carvalho, 143.

MOLESTIAS DE SENHORAS E OPERAÇÕES

Dr. H. Machado Silva — Cons.: 7 de Setembro, 94, 5º and. Diariamente de 9 ás 10 e 2.ªs, 4.ªs e 6.ªs de 4 ás 6 hs. Tel. C. 3464. Res.: Visc. Pirajá, 508. Tel. Ip. 7064.

DR. ISMAR GAMA FERNANDES — Tratamento por processos rapidos e modernos — Assembléa, 70. De 3 ás 6.

OCULISTAS

Dr. Gabriel de Andrade — Uruguayana, 37 (1 ás 4).

Dr. L. de Gouvêa—Rua 1º de Março, 7 (3 ás 5). N. 7008 e Sul 0951.

OLHOS, GARGANTA, NARIZ E OUVIDOS

Dr. Raul David Sanson—S. José, 45. 1º, das 2 ás 5. Tel. C. 5197.

Dr. Gilberto Goulart, de 2 ás 4. Tratamento moderno. Preços reduzidos. Assembléa 14. C. 0264.

Dr. Chaves de Freitas — Assembléa, 44., 3 ás 5. Tel. C. 2928.

GARGANTA, NARIZ E OUVIDOS

Dr. J. Souza Mendes — S. José, 84, 3º, de 3 ás 5. C. 1838.

Drs. H. Mercaldo e A. Lacerda — Assembléa, 70, 4º Das 15 ás 19 hs.

Dr. Francisco Eiras — S. José, 61. Tel. C. 4625 (3 ás 6 hs..)

Dr. Antonio Leão Velloso — Assistente do prof. Raul D. de Sanson. Largo da Carioca, 18, de 1 ás 16 hs Tel. C. 2705. Resid: Tel. S. 2058.

Dr. Souza Bandeira — Av. Rio Branco 143, 1º and. 2 1|2—4 1|1. Res.: — Tel. Ip. 1595.

ANALYSES CLINICAS, LABORATORIOS

Drs. E. Lindemberg e A. Madeira — Assembléa, 58 (2 hs.). C. 0451.

CIRURGIÕES DENTISTAS

Octavio Enricio Alvaro—Av. Rio Branco, 137, 8º and. Ed. Guinle. N. 1275.

Prof. A. Guedes de Mello — Especialista em pyorrhéa alveolar. Praça Floriano, 55 (5º).

ADVOGADOS

Dr. Alvaro Goulart de Oliveira — Rua Rosario, 129, 4º and., sala 7. Tel N. 2082, das 4 ás 5 hs. (provisoriamente).

Dr. Salgado Filho — Rua Rosario, 84, resid. S. 0142. escrip. N. 5304.

Verissimo Mello e Domingos Louzada Ed. Odeon. S. 703. Cent. 1884.

Dr. João de Almeida Rodrigues — Misericordia n. 6 — Tel. C. 0693.

Carlos da Silva Costa e Verissimo de Mello — Edificio do Cinema Gloria, salas 2 e 3 — Praça Floriano, 33

JOSE' PEREIRA LIRA — Quitanda, 59, 2º.

HOMOEOPATHIA

Almeida Cardoso & Cia. — R. Marechal Floriano, 11 — Tel. N. 0992.

Coelho Barbosa & Cia. — Rua Ourives, 38 — Tel. N. 3731.

Affonso Corrêa Bastos & Cia. — Rua S. Pedro, 247. Tel. N. 3048.

PREPARADOS PHARMACEUTICOS

Xarope de S. Braz—Para tosse, grippe e molestias do apparelho respiratorio. Em todas as pharmacias e drogarias.

CORRETORES DE FUNDOS PUBLICOS

Lucrecio Fernandes de Oliveira — Rua 1º de Março, 83. Tel. 4468, Norte

HOTEIS E PENSÕES

Hotel Avenida — O mais importante do Brasil. End. Telegr. "Avenida".

OS MELHORES CAFÉS

MALA REAL — E' o melhor. Secadura Cabral, 141 - 1º T. N. 707.

ANNUNCIOS

Casemiras inglezas

Vendem-se em córtes, proprias para verão, na rua São Bento n. 10. (C 11651)

Bungalow na Avenida Delphim Moreira

Vende-se um recentemente construido, de 2 pavimentos, com garage e todo conforto moderno. Trata-se á rua do Ouvidor n. 160 1º. andar. Das 14 ás 16 horas. (C 13146)

TROCA-SE

Um terreno de cerca de mil metros quadrados, situado em S. Paulo, Penha, por outro nos suburbios do Rio. — Preferivelmente na Penha — Tratar com o sr. Piumatti, no Banco Francez Italiano. Rio. (C 11784)

VERÃO

Aluga-se ou vende-se bungalow moderno, na estação Prof. Miguel Pereira. Tratar no Rio; Quitanda, 31, sobrado, ou no local com o sr. Manoel Bernardes Sóbrinho. (C 11157)

Adelaide Cotta de Lemos

Josepha Adelaide de Farias Quintino deseja noticias de d. Adelaide Cotta Lemos, á rua Marquez de Sapucary numero 176. (C11786)

PURGOIDS
De todos os comprimidos laxantes, são estes os melhores.
Não produzem dores colicas
Preparados na Inglaterra pelos fabricantes das conhecidas
Pastilhas "EVANS."

SEM PREÇO

Guardam-se caminhões. Garage Marks — Rua Figueira de Mello numero 328. Telephone Villa 0234. (C 11791)

CAVALHEIRO

Estrangeiro de edade, distincto procura travar relações com familia ou viuva para aperfeiçoar-se na lingua portugueza. Recompensa a combinar. Offertas para H. K. Caixa Postal numero 857. (C 13157)

Estrangeira representavel

Deseja encontrar um cavalheiro em boa situação para auxiliar em um negocio. Offertas para este jornal. Caixa n. 18. (C 13109)

MAU CHEIRO DE SUOR

Elimina-se radicalmente com o ANTI-SUDÔR, em pó perfumado. Caixa 3$000. Crashley & Cº. Rua do Oovidor 58. (C 11820)

GRAVADOR

Precisa-se de um gravador que tenha pratica dos diversos mistéres da gravação de rolos para estamparia, de preferencia "PANTOGRAPHO". Os interessados deverão dirigir-se, por carta, á gerencia da Fabrica de Tecidos Cruzeiro, á rua Barão de Mesquita n. 858, mencionando todos os dados, como sejam edade, tempo de experiencia, ordenado que pretendem, etc. (C 7905)

ALUGA-SE

(PAULA MATTOS)

O predio com boas accommodações, á ladeira do Senado n. 52. Chaves no mesmo predio, diariamente, até ás 4 horas. Trata-se á rua 1º de Março n. 98, de 1 ás 4 da tarde. (C 13136)

PHARMACIA EM PALMYRA — MINAS —

Vende-se, bem montada, muito afreguezada, localizada na melhor rua, com consultorio assistido por 2 medicos de grande clinica. Facilita-se o pagamento. Carta para mais informações ao proprietario Conrado Neves. (C 9965)

Sedas, Linhos, Lãs, Algodões

Preços de reclame

82, Rua Buenos Aires, 82 (C 8731)

PIANO BLUTHNER

Vende-se 1 de pouco uso, optimas vozes, por menos da metade do custo, á rua S. Francisco Xavier n. 449. Maracanã. (C 13227)

SALA

Aluga-se uma de frente com pensão em casa de familia. Rua Senador Dantas n. 103, 1º. andar. (C 13237)

PHARMACIA

Vende-se uma antiga e reformada, no centro. Bom movimento não paga aluguel. — Inf., sr. Horacio — Drogaria HEITOR GOMES. (C 11833)

PIANO STECK

Vende-se 1 allemão, moderno, completamente novo, 3 pedaes, motivo de viagem. Rua da Relação, 55, casa 1. (C 13228)

Terrenos — Urca

Vendem-se dois esplendidos medindo 10 x 25. Trata-se com Lino, á rua General Camara n. 44, loja. (C 13232)

COPEIRO

Precisa-se de um com pratica para casa de familia e que de boas referencias, na rua Paysandu' numero 151. (C 11849)

CONFORTAVEL PREDIO

Aluga-se um, em centro de terreno, com grande jardim e chacara, á rua Marquez de S. Vicente, n. 197. GAVEA. Para ver e tratar das 9 ás 14 horas. (C 13226)

DINHEIRO PERDIDO

Pede-se encarecidamente ao chauffeur do auto de praça que tomou um passageiro entre o Theatro Municipal e o Conselho, destinado para a rua Pereira Nunes, n. 106, casa III a restituição de uma carteira contendo uma somma em dinheiro, que não lhe pertencia. A quantia e o numero e o valor das notas serão dados para comprovação, no momento de entrega. (C 21838)

TERRENOS, GAVEA

UI OAA NTRDo AcE OoHS TA4 L

Vendem-se dois lotes optimamente situados medindo 10 x 30. Trata-se com o sr. Lino. Phone Norte 5635. (C 13230)

ENCERADOR

Calafetar, raspar e encerar assoalhos. Manoel Silveira, Telhepone Norte 4425. Rua Senador Euzebio n. 164. (C 11844)

COLCHAS

Grandes lotes de colchas fustão para casal a 15$800 e idem branca a 9$500. (C 11836)

OPALAS !

Vende-se a 1$400, 2$ e 2$500, á rua 7 de Setembro n. 176. (C 11835)

RETALHOS

De sedas e tecidos diversos compram na rua 7 de Setembro n. 176 por qualquer preço para desoccupar logar. (C 11837)

MOVEIS — VENDE-SE

Rico dormitorio de imbuya na rua Emerenciana n. 23. (C 13124)

ALUGA-SE (Villa Isabel)

O esplendido predio á rua Torres Homem, n. 15, acabado de construir, com accommodações para pequena familia. Chaves no mesmo predio, das 8 ás 4 da tarde. Trata-se á rua 1º. de Março n. 98 de 1 ás 4 1|2 horas da tarde. (C 13166)

Livro perdido

Gratifica-se a que mentregar umas "Notas de Physica Industrial", perdidas num taxi a 7 do corrente, á Nanto Botelho, rua Gal. Polydoro, 104, telephone Sul 2098. (C 11799)

PIANO ALLEMÃO

Vende-se um bonito, formato luxo, claro sem uso, por preço baratissimo, devido retirada do dono. Barão de Mesquita n. 507. (C 13177)

Vende-se avenida nova, com 5 casas, 2 lojas, urgente. Tratar á rua Candido Mendes n. 18, casa I, Gloria. (C 11806)

VERÃO NO LEME

Aluga-se esplendida casa por 1:200$. Gustavo Sampaio n. 58, telephone Sul 3277. (C 11802)

SALA — TIJUCA

Aluga-se esplendida sala de frente a casal de respeito sem filhos com ou sem pensão, unico inquilino, á rua Santo Affonso n. 12, (Praça Saens Pena). Telephone Villa 3437. (C 13176)

1º ANDAR

Aluga-se um, na rua da Lapa n. 53. Trata-se na loja.

ALUGA-SE

Um bello apartamento, em predio acabado de construir á rua do Rezende n. 46.

ARMAZEM

Em optimo lugar para negocio aluga-se o grande armazem á rua do Rezende numero 46. (C 11803)

TELEPHONE

Vende-se um apparelho Norte ou troca-se por um Villa. Rua General Camara, 118, 1º. andar. (C 13169)

PAVIMENTO TERREO NA AVENIDA

Aluga-se no palacete Lafont, Avenida Rio Branco 257, servindo para casa de moradia e para negocio de luxo, como instituto de belleza, modas etc., com frente para a avenida e rua Santa Luzia. (13152)

EPILEPSIA

Uma pessoa que soffreu longos annos dessa terrivel enfermidade, ensina gratuitamente o remedio com que se curou radicalmente. Remetter cartas com enveloppe subscripto para resposta a D. Ludovina Macedo; á rua Maxwell n. 05 — Aldeia Campista. (3542)

Ondulação permanente
PARA SEMPRE, COM RODAL ONDULANTE E ELOSMENY) E MARCEL
Mise-en-plis (a agua). Pintura de cabellos desde 25$. córte de cabello de luxo 4$. *Sobrancelhas* ou *manicure*, 5$, mascara de lama, com *limpeza* da pelle para fechar os póros e capillares 12$. *Massagens de Grande Belleza* contra *rugas, cicatrizes* de bexigas e de Espinhas, chelloides, etc. Tratamento de *seios, ventre* e *pellos, varizes*, Engordar e emmagrecer. Pedicure. Use diariamente em *Massagem* e na *Toilette, Cremes, Agua* e *Pó d'Arroz Rainha da Hungria*. Peça *catalogos gratis*.
ACADEMIA SCIENTIFICA DE BELLEZA
Av. Rio Branco, 134-1º
(3542)

PREDIO EM BOTAFOGO

Vende-se ou aluga-se o predio da rua S. Clemente n. 295. Chaves á rua Maria Amelia n. 71 apto. — D. (C 13188)

WANTED

Young lady typist. Thorough knowledge english. Portuguese not essential. Apply personally at rua Theophilo Ottoni 48 — 1st. floor. (C 13197)

Professor Miguel Pereira E. do Rio

Vende-se lotes 11 x 100 a 600 réis o metro; tratar á rua G. Camara numero 113. Azer T. 0038 Jardim. (C 13185)

CASA MOBILADA Rua Paysandu'

Aluga-se a familia de tratamento. Informações na mesma rua n. 149. (C 13207)

Predios a prestações no Leblon

Vende-se á Avenida Ataulpho de Paiva n. 51. Bonde á porta. Aberto de 2 ás 4 horas da tarde. (C 13208)

CAIXAS REGISTRADORAS

Não comprem nem vendam sem consultar nossos preços. Machado Junqueira & Cia. Rua do Rosario numero 136, 1º. andar. (C 13205)

DINHEIRO

Empresto sobre Caixas Registradoras sem ser preciso sair do seu estabelecimento — Juros modicos — Sigillo absoluto. Informa-se á rua do Rosario n. 36, 1º. andar. (C 13205)

50 % DE COMMISSÃO

Precisam-se de agentes com essa commissão. Tratar n' "O Foot Ball", á rua Buenos Ires n. 244, 1º. andar. (C 13203)

MAGNIFICO PREDIO

Vende-se á rua S. Salvador 53 com 3 pavimentos, tendo 6 salas, 10 quartos gabinetes e mais accommodações de tratamento. Optima construcção sobre um terreno de 12ms. x 72 ms. Jardim e quintal. Tudo com muito conforto e hygiene. Facilita-se o pagamento. Acha-se em exposição das 15 ás 18 horas, excepto aos domingos e feriados. Trata-se com o dr. Magalhães á rua do Ouvidor n. 55 (1º. andar, sala 5), das 15 1|2 ás 17 horas. (C 13201)

ESPLANADA DO SENADO

Aluga-se um espaçoso apartamento, em predio novo, com todo conforto para familia de tratamento, com tres salas, quatro dormitorios, banheiro e cozinha. Telephone Beira Mar 2749. As chaves estão com o inquilino do 2º. andar. (C 10230)

TERRENO

20 x 30 — 10 x 30

Vende-se á rua Guaxupé, entre Conde de Bomfim, rua Uruguay e Avenida Maracanã. Trata-se com o proprietario á rua Antonio Bazilio n. 147. (C 11642)

Grande incendio

Temos grande stock de superiores cofres, garantidos á prova de fogo, de diversos tamanhos, que vendemos por preços baratissimos. Comprem hoje, não esperem. Rua Theophilo Ottoni, numero 103. (C 10129)

LARANJEIRAS

Alugam-se bons quartos, com entrada independente, a pessoa de tratamento, e rapazes do commercio, que deem referencias. 328. Telephone Beira Mar 1371. (C 11638)

AUTOMOVEL

Vende-se um "Studebaker" em perfeito estado, por qualquer preço, para desoccupar logar. Trata-se á rua Professor Valladares n. 43. (C 10251)

TERRENO NA TIJUCA

Vende-se um magnifico lote á rua Mario de Alencar, perto da rua Conde de Bomfim, de 11,25 m. x 25 m., com muro e passeio, por preço razoavel e facilidade de pagamento. Trata-se á rua do Ouvidor n. 160, 1º. andar, das 14 ás 16 horas. Phone Norte 5555. (C 11430)

NEGOCIOS E PARECERES

Negocios commerciaes, compra e venda de predios e propriedades agricolas, pareceres sobre documentos, procuratorios, etc. Rua 7 de Setembro numero 75, 3º, andar com o dr. J. Figueira da Costa Cruz. (C 7452)

Casa em Botafogo

Nova, todo o conforto, aluga-se uma á rua Maria Eugenia n. 59, com cinco quartos, duas salas, garage, etc. Informações no numero 61. (C 11680)

Palacete na Avenida Pasteur

Aluga-se o palacete da Avenida Pasteur n. 154, ricamente mobilado em centro de terreno, com 6 quartos, sala de jantar, visitas, hall e todas as installações modernas. Tratar no local. (C 13191)

TERRENO EM BOTAFOGO

Vende-se no melhor ponto da Avenida Pasteur, terreno com optima vista sobre a bahia de Guanabara; tratar á rua Buenos Aires n. 100 sobrado, sala da frente. (C 13192)

MME. ELIZIA

Não deveis pensar que a felicidade é privilegio de alguns. Se por ventura haveis tido insuccesso, é porque tendes lutado erradamente. Os negocios poderão ser resolvidos com exito: as difficuldades serão vencidas: podeis ser estimado e prosperar; vencer em tudo que desejardes; ser amado, etc. Soffreis de saudade, recordação, de lembranças doloridas? Ide á casa de Mme. Elizia, recorrer ao auxilio da mesma á rua Correa Dutra n. 49, Cattete, das 9 horas da manhã, ás 19 da noite com excepção dos domingos. (C 13145)

SANTA THEREZA

Alugam-se dois magnificos commodos para familia de tratamento, na rua Mauá n. 47, telephone Central 2751. (C 13144)

GRUPE 3 ILHAS

Arrenda-se para criação, plantação ou deposito de inflammaveis, distante do centro 2 horas de trem. E. F. C do Brasil; mais 15 minutos de lancha trata-se á rua do Rosario n. 103 sobrado com o sr. Salomão. (C 13154)

Importantissimo leilão
— DE —
TECIDOS NACIONAES E ESTRANJEIROS
— EM —
Algodão, linho, lã, seda, rendas, bordados, meias, luvas, lenços, artigos de armarinho, tapetes diversos, etc., etc.

VIRGILIO
(Virgilio Lopes Rodrigues)
Rua São José n. 70 — Teleph. 2.276 Central
Autorizado pela importante firma desta praça, Azevedo Leitão & Comp. Limitada para terminação do negocio
VENDERA' EM LEILÃO, SEGUNDA-FEIRA, 16 DO CORRENTE
A' 1 HORA DA TARDE
A'
49 - RUA DA ALFANDEGA - 49
O valioso stock ahi existente, representando cerca de 900 contos de réis, composto de artigos de superior qualidade e que serão vendidos retalhadamente ao correr do martello, sem limite de preço.
Os Srs. negociantes varegistas poderão aproveitar esta excellente occasião para adquirirem por preços vantajosissimos artigos de 1ª qualidade. Signal de 20 °|° no acto da arrematação.

CASA GUIOMAR
CALÇADO "DADO"
Telephone Norte 4424

32$ — Fina pellica envernizada, todo preto ou combinação de naco Roza ou Cinza, Luiz XV, cubano, ou medio.
37$ — Naco Bois de Rose e combinação de pospontos e furos Luiz XV cubano alto.

Pellica envernizada preta, com naco, cinza ou beije, salto baixo
De ns. 28 a 32 .... 25$000
De ns. 33 a 40 .... 28$000
Todo preto menos 2$000.
Porto 2$500 em par.

Superior vaqueta estampada beije palha, com furos em volta da gaspea.
De 18 a 26 .... 5$000
27 a 32 .... 6$000
33 a 40 ..... 8$000
Em verniz preto sem furos:
De 18 a 26 ...... 6$500
27 a 32 ..... 7$500
33 a 40 ...... 9$000
Porte 1$500 em par.
Catalogo gratis, pedidos a
JULIO DE SOUZA
AVENIDA PASSOS, 120—Rio
(1332)

FOLHINHAS E VENTAROLAS
NACIONAES E ESTRANGEIRAS
PREÇOS SEM COMPETENCIA
M. GONÇALVES & Cia.
RUA MAYRINK VEIGA Nº 13 Phone Norte 0195
(0498)

SOCIEDADE BENEFICENTE AUXILIADORA DAS ARTES MECANICAS E LIBERAES
— FUNDADA EM 25 DE MARÇO DE 1835 —
Patrimonio:
Immoveis, apolices federaes e municipaes e dinheiro Rs. .... 955:101$320
A mais antiga.
A que mais vantagens offerece.
A que de mais garantias dispõe.
A que melhor realiza a previdencia domestica.
A de mais ampla beneficencia.
A unica que, sem exclusivismo de classe a despeito do seu titulo, admitte como socios mulheres e crianças.
Beneficencia de 400$000 a .... 4:600$000
Mensalidade .... 5$000
Peculio .... 5:000$000
Mensalidade .... 8$000
TERMINA EM 31 DE DEZEMBRO O PRAZO IMPROROGAVEL PARA OPTAREM OS SOCIOS ACTUAES PELA NOVA TABELLA DE AUXILIOS QUE OFFERECE INCONTESTAVEIS VANTAGENS
Aos socios em atrazo de mensalidades solicita a Directoria o obsequio de se quitarem até 31 de dezembro, para não serem eliminados ou soffrerem restricções em seus direitos.
Rua do Lavradio, 91
EXPEDIENTE: DAS 16 A'S 20 HORAS — TELEPHONE 0982 — Central
Secretaria, novembro, 1929. — Americo Corrêa, 1º secretario
(3653)

TOSSE
ASTHMA-BRONCHITE
USE
XAROPE DE ANGICO COMPOSTO
EM TODAS AS PHARMACIAS E DROGARIAS
DEPOSITO
URUGUAYANA, 105-RIO
(2631)

CASA AZAMOR
55, RUA OUVIDOR, 57

TRESSE EM DIVERSAS CÔRES 30$700
MODELO NOSSO SUPERIOR CROMO 42$800 MARRON PRETO OU VERNIZ. ALTA NOVIDADE
SUPERIOR CAMURÇA BRANCA GUARNIÇÕES EM VERNIZ PRETO E CEREJA. 40$000 SOLLA CREPE.
EM SUPERIOR VERNIZ. ALLEMÃO 33$000
ULTIMA NOVIDADE EM LIGITIMO CROMO ALLEMÃO 48$000
PELO CORREIO MAIS 2$500 POR PAR.
(15786)

CONSULTORIO
Aluga-se uma vaga para medico, á rua Rodrigo Silva n. 7, sobrado.
(C 13101)

DIVORCIO NO URUGUAY
Divorcio absoluto, conversão de desquite, novo casamento — Solicitem informações ao dr. F. Gicca, 25 Mayo 511, Montevidéo, ou ao seu representante no Brasil, sr. Volney Gicca — Avenida Rio Branco n. 133, sala 12 4º andar. — Rio de Janeiro.
(C 7559)

"CASA PAVAGEAU"
63 RUA DA CONSTITUIÇÃO N. 63
REDUCÇÃO NOS PREÇOS

Phone C. 0981
Bicyclette "FLYING—WHEEL"
TRICYCLES DE PEDALAR
PEÇAM PROSPECTO. ACCESSORIOS EM GERAL.
O MAIOR STOCK DA AMERICA DO SUL.
ALFREDO PAVAGEAU
(7652)

CALLOS
Não cortem os callos, pois a gangrena fatal pode seguir-se. Uma gota do novo liquido mata a dôr em 3 segundos. Enruga o callo e o desprende completamente. Os médicos o recommendam com enthusiasmo. A venda em toda a parte. Cuidado com as imitações!

-"GETS-IT"-
Chicago, E. U. A.
(3395)

ESCRIPTORIOS
Alugam-se a rua do Ouvidor, esquina de Gonçalves Dias 75, por cima da ex-Joalheria Torres Carneiro. Trata-se no 1º and. de 1 ás 5 horas.

Para combater o impalludismo
não ha como um copo pela manhã de
"SAL DE FRUCTA" ENO "FRUIT SALT"
MARCA REGISTRADA
(0588)

ACTOS RELIGIOSOS

D. Ninita Sabino de Souza Leão

O Dr. Domingos Cavalcanti de Souza Leão Junior, Gaspar Sabino de Souza Leão, Maria de Lourdes (Sitinha) de Souza Leão e Cecilia Duarte Silva de Souza Leão, desolados esposo, filhos e nóra da extremosissima D. UMBELINA (Ninita) SABINO DE SOUZA LEÃO, agradecem, de coração, as expressivas demonstrações de merecido devotamento e carinho que, em sua brusca e fatal enfermidade recebeu a pranteada extincta, sendo por igual, credores de profundo reconhecimento os que lhe acompanharam á morada eterna os sagrados despojos. Convidam, ao mesmo tempo, aos seus parentes e amigos, para a cerimonia religiosa da missa de 7º dia que, sabbado, 14 do corrente, ás 9 horas, no Altar Mór da Matriz de S. Francisco de Paula, farão celebrar, em homenagem á memoria da inesquecivel finada, ao seu altissimo espirito que se acrysolára na doçura e santidade de uma existencia modelar, provida de constantes exemplos de dignificadora bondade pessoal. Antecipam-se gratos no acolhimento deste convite para o indicado acto religioso.
(11804)

Ambrosina Guimarães Ferreira

Sua familia manda rezar uma missa por sua bonissima alma, amanhã, sexta-feira, 13 do corrente, ás 9 horas, na egreja do Sagrado Coração de Jesus, á rua Benjamin Constant.
(C 11813)

Amelia Kopke Duarte Pinto

Joaquim Duarte Pinto, filhas e genros, convidam aos parentes e demais pessoas de amizade, para assistirem sexta-feira, 13 do corrente, ás 9 horas, no altar-mór na Basilica de Santa Therezinha, á rua Mariz e Barros, a missa de seis mezes e de anniversario natalicio; e desde já antecipadamente agradecem.
(C 11814)

Alexandre Mendes dos Reis

Sua mulher, filhas, genros, irmãos, sobrinhos, sogra, cunhados e demais parentes, agradecem a todas as pessoas que acompanharam os restos mortaes do pranteado e saudoso ALEXANDRE MENDES DOS REIS e de novo convidam para assistirem á missa de setimo dia que fazem celebrar sexta-feira, 13 do corrente, na egreja de S. Francisco de Paula, as 9 e 1|2 horas; desde já se confessam eternamente gratos.
(C 13193)

Emilia Corrêa da Costa

Carlos Amaral da Costa e filhos, penhorados agradecem ás pessoas que os confortaram pelo passamento de sua saudosa esposa e mãe e convidam os parentes e amigos a assistirem á missa que fazem celebrar hoje, ás 8 1|2 horas, na egreja de N. S. da Conceição (rua General Camara).

Oscar da Costa e Abreu

Julia Garcia da Costa e Abreu, J. M. Travassos Filho, sua senhora e filhos, agradecem penhorados a todos que lhes levaram o seu conforto moral por occasião do fallecimento de seu querido esposo, sogro, pae e avô, e communicam aos parentes e amigos que a missa de 7º. dia será rezada no sabbado proximo, 14, ás 9 1|2 horas no altar-mór da egreja de São Francisco de Paula.
(C 13170)

Maria Fernandes Granja da Cunha

FALLECIDA EM MONSUL BRAGA — PORTUGAL

José Fernandes da Cunha e familia, Americo Fernandes da Cunha e familia, Antonio Fernandes da Cunha e familia, Alfredo Fernandes da Cunha e familia, Rosa Fernandes da Cunha e familia, Olivia Fernandes da Cunha e filha, ausente, e Fernandes Soares & Co., convidam as pessoas de sua amizade para assistirem á missa de trigesimo dia que pelo eterno repouso da alma de sua saudosa mãe, sogra e avó, MARIA FERNANDES GRANJA DA CUNHA, mandam rezar amanhã, sexta-feira, 13 do corente, no altar-mór da Matriz do Engenho Velho, ás 9 horas, confessando-se desde já summamente gratos a todas as pessoas, que assistirem a esse acto de religião.
(C 13239)

Isolina Viggel Carneiro de Campos

O capitão Americo Carneiro de Campos e seus filhos, profundamente sentidos com a perda irreparavel de sua amantissima e inesquecivel esposa e mãe, ISOLINA VIGGEL CARNEIRO DE CAMPOS, agradecem penhorados aos seus parentes e as pessoas amigas que acompanharam o enterro e de novo os convidam para assistir a missa de 7º. dia, que será celebrada pelo eterno repouso de sua bonissima alma, amanhã, sexta-feira, dia 13, ás 8 horas, no altar-mór da egreja de S. Francisco de Paula, confessando-se desde já reconhecidos aos que comparecerem ao acto.
(C 11800)

Manoel Fernandes Pereira Martins

(FALLECEU)

A R. S. Club Gymnastico Portuguez, participa o fallecimento de seu consocio graduado MANOEL FERNANDES PEREIRA MARTINS e convida os seus amigos para acompanhar os restos mortaes do extincto, saindo o feretro hoje 12, ás 10 horas, da Ordem 3ª. de S. Francisco da Penitencia (Tijuca), confessando-se antecipadamente agradecida.
(C 11828)

P. Miguel Borghino, Salesiano

Por alma desse benemerito sacerdote fallecido em Torim a 14 de novembro p. p. e que foi o primeiro Director do Collegio Santa Rosa de Nictheroy, será celebrada no proximo sabbado, dia 14, ás 9 horas a solenne missa de trigesimo dia no Santuario de N. S. Auxiliadora, em Nictheroy. Para esse acto convidam-se os Cooperadores, amigos e ex-alumnos salesianos.
(C 11793)

Hugo Molinari

(FALLECIDO EM LUGANO — SUISSA)

Hugo Molinari & Co. Ltda, agradecem, penhorados, a todas as pessoas que lhes manifestaram o seu pesar pelo fallecimento do seu saudoso socio e inesquecivel amigo sr. Hugo Molinari, e convidam todos os seus amigos para assistirem á missa do 7º. dia que por sua alma mandam rezar no dia 13 do corrente, sexta-feira, ás 10 1|2 horas, no altar-mór da egreja de São Francisco de Paula.
(3633)

LUTO
Especialista em reforma de bolsas para senhoras. — RUA SETE DE SETEMBRO numero 191.
(C 13198)

TOSSE
ASTHMA - ROUQUIDÃO
JATAHY PRADO
DEPOSITARIOS ARAUJO FREITAS & C. OURIVES 88 RIO DE JANEIRO
(1654)

ATE' O FIM DO ANNO
"LIQUIDA-SE" o stock de "JOIAS" "FINAS" por menos que em "LEILÃO"
Artigos para presentes
Alguns preços
Carteiras g. ouro, desde .. 15$
Collares ouro, desde .. 8$
Santas ouro, desde .. 4$
Allianças ouro, desde .. 15$
Pulseiras ouro, desde .. 8$
Relogios ouro, desde .. 55$
Cigarreiras, desde .. 10$
Terços c| caixas, desde .. 8$
Collares prata, desde .. 1$5
A - T-U-R-M-A-L-I-N-A
Uruguayana, 47, junto a Ouvidor
A B-R-A-S-I-L-E-I-R-A
7-B, Avenida Passos, 7-B
Frente para o Theatro S. Pedro
Acceita-se joias velhas em troca. Concertos garantidos em joias e relogios.

Associação dos Empregados no Commercio do Rio de Janeiro
CONVITE
São convidados os srs. associados e suas exmas. familias para assistirem no salão Nobre da Associação, á Avenida Rio Branco nos. 118 e 120, hoje ás 21 horas, á conferencia do sr. dr. Landulpho Borges da Fonseca, consul Geral do Brasil em Lisbôa, sobre o thema "Aspectos Economicos das Relações Luso Brasileiras". Ary P. de Andrade Figueira, 1º. secretario.
(3630)

PETROPOLIS
Aluga-se casa completamente mobilada com luxo, lindo jardim, pomar, agua nascente, dois banheiros, agua fria e quente, telephone, geladeira, garage, tudo recentemente reformado. Rua Monsenhor Bacellar n. 492 A [illegible]. Trata-se no numero 506 D, á mesma rua.
(3569)

GRAHAM-PAIGE
Modelo 629, turismo, 7 logares, com pouco uso, completamente equipado, 6 rodas de arame, em perfeito estado com a garantia de um novo, vende-se de particular. Ver e tratar á rua Barão de Itapagipe n. 327, telephone Villa 4837.
(C 11592)

HOTEL-PENSÃO
Vendese um bem installado, situado em um dos melhores pontos do Cattete (Flamengo) com 20 quartos, com agua corrente, etc. Informações no armazem Colombo, á praça José de Alencar.
(C 10088)

Casa - Laranjeiras
Aluga-se muito barato a excellente casa da rua Cosme Velho n. 71, com 6 quartos, 2 salas e mais dependencias. Póde ser vista por gentileza do morador. Trata-se pelo telephone Central 1167 ou Ipanema 0733.
(C 10066)

Aspiradores de poeira "Fedelco"
IDEAL PRESENTE PARA AS FESTAS DE NATAL E ANNO BOM
Vendem-se novos garantidos pela fabrica, pelo preço de 250$000, á rua Theophilo Ottoni n. 144 loja.
(C 11372)

Figos legitimos de Smyrna
Para as festas de NATAL E ANNO BOM, vendas por atacado e a varejo, á rua Theophilo Ottoni n. 144. Loja.
(C 11373)

BONECAS
A ULTIMA MARAVILHA DA FEIRA DE LEIPZIG
A mesma boneca, ri, chora, dorme, sorri, de accordo com a vontade de sua mãesinha. Vendas por atacado e a varejo, á rua Theophilo Ottoni numero 144. Loja. Unicos distribuidores.
(11374)

Terreno - Leblon
Vende-se esplendido lote junto da praia. Informação com o sr. Waldir. S. Pedro n. 61, loja.
(C 11686)

PALACETE PARISIENSE
Dois confortaveis quartos com agua corrente. Grande jardim para creanças e perto dos banhos de mar. Laranjeiras, 21.
(C 11363)

PREDIOS NOVOS TIJUCA
Vendem-se com facilidade de pagamentos, lindos sobrados de construir, com 2 pavimentos, 4 quartos, etc. Ver e tratar á rua Maria Amalia n. 59.
(C 11832)

PORTA
Rua do Ouvidor
Traspassa-se o contracto de uma com 2 metros de frente por 7 de fundos propria para negocio limpo; trata-se á rua do Ouvidor n. 122, loja.
(C 13209)

MIXOFILAS
Drageas
Para o tratamento da prisão de ventre, excitante das funcções do figado e baço
(0472)

ARMAÇÃO ENVIDRAÇADA PARA LOJA
Vende-se por preço de occasião, por motivo de mudança. Ver e tratar á rua S. Pedro n. 63 sobrado.
(C 10268)

ROYAL POR 280$
Vende-se uma perfeita machina de escrever moderna, á rua Evaristo da Veiga n. 109.
(C 10302)

Formula Dr. Mac Dowell
TAYOBIL
DEPURATIVO ENERGICO
TONIFICA E DA' VIGOR
(0475)

PIANO LUX
é o melhor e o mais barato
vendas a dinheiro, a prestações só na Capital Federal
Fabrica: Avenida 28 Setembro n. 341. Telephone Villa 2228.
(7518)

BUICK
Vende-se typo, Packard; madeira garantida; 7 logares; capota nova, verdadeira pechincha, á rua Haddock Lobo n. 74, garage Minerva, com o gerente.
(C 10300)

PEQUENOS APARTAMENTOS
Todos dotados de banheiro proprio, luz, telephone, agua quente corrente com ou sem pensão, a partir de 600$. Aluga-se á rua das Laranjeiras, 27.
(C 7545)

Compra-se piano
Urgente para particular, mesmo precisando reparos. Paga-se bem. Phone Villa 0241.
(C 10629)

PADARIA
Compra-se uma ammassadeira com capacidade para 200 kilos; marca Vianaro Pensotti ou Suisso em perfeito estado. Informações pelo Telephone Villa 1515.
(C 10233)

PREDIO NO CENTRO
Com amplo armazem e apartamentos independentes, construcção nova, á rua Marechal Floriano n. 159. Aluga-se [illegible] o armazem.
(C 10213)

Automovel, occasião
Vende-se, urgente, barata Studebaker, seis cylindros, completo estado de funccionamento, á rua Alice Brandão n. 108, das 7 ás 12 horas, com o sr. Henrique.
(C 13178)

PHARMACIA
Para desoccupar lugar, vende-se urgente, completa, com armações, balcões, registradora, balanças, drogas e preparados. Dirigir-se ao sr. Manoel, á rua Uruguayana n. 91.
(C 13179)

TRATAMENTO TUBERCULOSE
Pela superalimentação pelo "GASTRION", que dá appetite, estimula a digestão. Nas Drogarias.
(C 7780)

Casa em Ipanema
Aluga-se uma nova em centro de terreno; com 3 quartos, 2 salas, etc. Para ver e tratar á rua Alberto de Campos n. 74 casa V. Entrar pela rua Farme de Amoedo.
(C 11830)

CONTRACTO
Traspassa-se um de uma casa com novos commodos, sem luvas. Aluguel 600$000. Rua Senador Pompeu numero 260. Com o encarregado.
(C 11819)

PIANO ALLEMÃO
Vende-se um rico e superior, com cepo de metal a tres pedaes. Avenida Gomes Freire n. 108, terreo.
(C 11821)

Centro — Grande armazem 3 bons sobrados
Aluga-se sem luvas á rua S. Pedro n. 206. Trata-se no local com [illegible].
(C 11818)

Pensão a domicilio (Muda da Tijuca)
Familia fornece excellente pensão em marmitas, a domicilio; informações pelos telephones Villa 3763 e 5002.
(C 11824)

LARANJEIRAS
Aluga-se á rua Cosme Velho numero 251, magnifico predio com 4 quartos, 3 salas e mais dependencias; ver das 13 ás 15 horas e tratar á rua General Camara, n. 47. Telephone Norte 4146.
(C 11815)

Consultorio medico
Proximo ao centro, preço modico, aluga-se. Informações Buenos Aires n. 93, Drogaria Rapisardi.
(C 13182)

70:000$000
Colloca-se sob hypotheca; trata-se directamente S. Pedro 86 1º. andar, sala n. 2.
(C 10645)

Jacarépaguá
Aluga-se por contracto, excellente casa de um só pavimento com grande chacara, garage, arvores fructiferas e todo conforto. Aluguel rs. 600$000. Informações á Avenida Rio Branco numero 35 A com o sr. Santa Rosa.

Casa — Laranjeiras
Aluga-se uma, nova, mobilada, por tres a seis mezes, para familia de tratamento. Telephone Beira Mar 4180.
(C 11756)

ESCRIPTORIO
Aluga-se um amplo e arejado, com 2 secções, com luz, no sobrado da rua dos Ourives, 38. Trata-se no local.
(C 13030)

São Domingos — Nictheroy
Aluga-se o predio assobradado da rua Wisland, 9; as chaves se acham na rua General Osorio n. 14.
(C 11332)

FLORIDA HOTEL
Flamengo; rua Ferreira Vianna, 75. Maximo conforto pelo minimo preço.
(C 10603)

TELEPHONE VILLA
Vende-se um. Informações telephone Norte 7042.
(C 11823)

PIANO — COMPRA-SE
Com urgencia, embora precisando de reparos, paga-se bem. Telephone Central 4307.
(C 7866)

CASA COPACABANA
Aluga-se á Rua Buarque 71, completamente mobilada por 4 mezes. Ver das 12 ás 16 diariamente. Tratar á Rua Frei Caneca n. 301 das 11 ás 12 ou das 15 ás 16 horas.
(C 11612)

OPERARIOS
Precisam-se que saibam lidar [illegible] Tratar [illegible] n. 168.
(C 10223)

CASA TIJUCA
Aluga-se confortavel estylo colonial á rua Fontes Carneiro n. 11 [illegible] Conde de Bomfim n. 116. Telephone Villa 1907.
(C 10248)

MICROSCOPIO
Vende-se um, modelo médio; ver e tratar á rua Monte Alegre n. 328.
(C 13050)

CONSULTORIO
Vende-se todo material cirurgico, inclusive um pantostado. Preço de occasião, Praça Tiradentes n. 59, 1º.
(C 13216)

ALFAIATE
2:500$000
Vende-se um elegante atelier perto da Galeria Cruzeiro. O motivo é o dono não poder estar á testa. Ver e tratar com o sr. Heitor no elevador do Theatro Phenix, das 9 ás 12 e das 2 ás 5 horas.
(C 13223)

PARA TODA e QUALQUER DÔR
LINIMENTO GAUCHO
(15838)

APARTAMENTO
Aluga-se ricamente mobilado com duas salas, dois quartos, banheiro e cozinha com todo o conforto, para familia de trato. Tem telephone. Rua Gago Coutinho n. 46. (Largo do Machado).
(C 13218)

«Diabetes»
Pilulas do Dr. Croce
Medicação de efficacia comprovada
Combatem o assucar das urinas e todos os symptomas decorrentes dessa molestia. Nas Drogarias e Pharmacias. App. pelo Dep. Nac. da Saude Publica, sob o n. 386.
(3128)

Rhodes Vermelhos
Vende-se um lote de superiores gallinhas Rhodes, 40 cabeças, para desoccupar logar, preço 600$000. Ver e tratar á rua [illegible] n. 28. ALDEIA CAMPISTA.
(C 13138)

Casa em Haddock Lobo
Aluga-se uma para familia de tratamento, com cinco quartos, garage e pequeno jardim, á rua [illegible] Gama n. 27; as chaves estão no numero 19, onde se trata.
(C 13142)

Compagnie Generale Aeropostale

CORREIO AEREO e transporte de passageiros
AOS SABBADOS ás 9.30 horas para:
NORTE — Victoria, Caravellas, Bahia, Maceió, Recife, Natal, Africa Occidental, Marrocos e EUROPA.
Sabbado, ás 12 horas para o SUL — Santos, Florianopolis, Porto Alegre, Pelotas, URUGUAY, ARGENTINA, PARAGUAY e CHILE.
MALAS DE ULTIMA HORA
Para o Norte, até 11 horas. Para o Sul até 13 horas de Sabbado
PARA QUAESQUER INFORMAÇÕES inclusive serviço de passageiros, taxas de bagagens e seguros dirigir-se á Avenida Rio Branco, 50 Telephone Norte 7406
(7510)

CASPA Desapparece com uma só applicação de ONDULINA
A melhor loção para a hygiene, belleza, e conservação dos cabellos. Vende-se nas Drogarias, Perfumarias, Pharmacias e Barbearias.
Fabricantes: Laboratorio Urolithico — Rua Frei Caneca, 57.
(14169)

Cortinado Automatico "DIXIE"
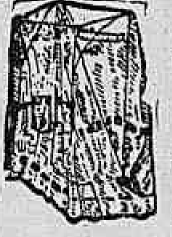
O melhor do mundo
RUA DO ROSARIO, 147
Tel. N. 6771
(3456)

OS PAPEIS MAIS TRISTES
faz a pessoa que se embriaga. Peça informações sobre a cura radical do degradante vicio, [illegible] Itabira — E. F. C. B. — Minas.
(2129)

As Tosses, Bronchites, Constipações e Catarrho pulmonares desapparecem com o TONICO

Vinho Creosotado
do pharm.-chimico
JOÃO DA SILVA SILVEIRA
(3437)

Victrolas para Crianças a 16$000
-Presente de Natal-
— Portateis americana 78$000.
— Decca-Victor Columbia desde 170$000.
— Concertos garantidos em 24 horas.
— Rua da Carioca, 55 — 1º.
(C 13143)

Predio no centro
Aluga-se loja e dois andares, á rua General Camara n. 213. Tratar á rua do Cattete n. 142, loja.
(C 11779)

TOLDOS EM LONA
Executa-se qualquer modelo. Cattete, 61. Telephone B. Mar 2288.
(C 7668)

TELESCOPIO
Vende-se um telescopio, augmento mais ou menos, 450 vezes; ver e tratar á rua Monte Alegre n. 328.
(C 13050)

VENDE-SE
Um armazem de seccos e molhados, por motivo de doença; bom para um principiante, pouco capital, pouco aluguel e muito contracto no suburbio da Central, perto de Piedade; tratar no n. 3911.
(C 11723)

PREDIO NO ANDARAHY
Aluga-se por contracto, ou vende-se, o predio da rua Barão de Bom Retiro n. 614. Trata-se á rua da Quitanda n. 132, 1º. andar, sala n. 6.
(C 11735)

CASA DE VERÃO
Nova, grande e mobilada, na cidade de Rezende. Clima puro, agua do Itatiaya. Trens pela manhã e á tarde. Informações com André. Caixa de Amortização.
(C 11733)

ALUGA-SE GRANDE CASA
Por 700$000 com 11 aposentos, 3 banheiros, copa, cosinha e quintal á rua S. Francisco Xavier n. 723. Chaves no n. 721, onde tambem se trata. Exige-se fiador idoneo.
(C 11746)

ICARAHY
Aluga-se um magnifico predio na rua Alvares de Azevedo n. 97.
(C 13046)

ALUGA-SE
Casa para familia de tratamento com todas as commodidades á rua Barão de Mesquita n. 426. Andarahy.
(C 13041)

PIANO GAVEAU
Vende-se, em boas condições, um novo, e perfeito; rua do Cattete numero 344, perto da Praça José Alencar.
(C 13040)

BANDONEON
Com 104 teclas e mala, vende-se, á rua 1º. de Março n. 105, sala 5, das 8 ás 12 e das 2 ás 5 horas.
(C 11725)

HOTEL AURORA
Rua Silveira Martins n. 164. Telephone Beira Mar 2724 perto dos banhos de mar; dispõe de salas para casaes e quartos para solteiros de preços modicos.
(C 13036)

LOJA
Procura-se loja em ponto de varejo, propostas de prazo, aluguel, etc., para Rocha, Caixa Postal 2822. Rio.
(C 10241)

ABUMINOL
Especifico albuminurias e o dissolvente maximo do acido urico.
(C 7780)

SOBRADO
Aluga-se, á rua Senador Dantas n. 71, proprio para pensão ou familia de tratamento: trata-se na loja.
(C 11729)

29) FOLHETIM DO "CORREIO DA MANHÃ"

WILLIAM LE QUEUX

A Tatuagem Mysteriosa

(Traducção para o "Correio da Manhã")

— Nada ha que desculpar-lhe, senhorita Courtland repliquei tomando-lhe a mão.

"Encontrámo-nos, e eu, vendo como estava agitada, trouxe-a para aqui, quando a senhorita desmaiou.

— Encontrámo-nos accidentalmente observou.

"Que esquisito, não acha? disse, parecendo estar pensando a respeito de se o encontro teria sido casual ou se eu lhe estaria observando os movimentos.

— O dr. Flemming tambem tem sido muito amavel, disse em tom pensativo.

"Mas que estranho é que o senhor e eu nos tenhamos encontrado naquellas circumstancias.

"Agora me lembro... como se se tratasse de um sonho.

— E'... senhorita.

"Eu vi-a sair de uma casa da Avenida Fitzjohn's, e como viesse correndo, eu segui-a.

— Sai correndo!

" Lembro-me.

"Eu...

"Eu...

"Tinha motivos infelizmente.

"Eu...

E interrompeu-se.

Um momento após proseguiu:

— Tenho que agradecer a esta senhorita, sua prima, segundo me disse.

"Realmente, sr. Remington, todos os senhores foram extremamente bons commigo.

[illegible] como agradecer-lhes [illegible]

"O dr. Flemming diz que estarei completamente restabelecida amanhã, disse ella.

"Os meus nervos, não estão, parecem horrivelmente abalados [illegible]

"Não posso pensar com clareza.

"O meu cerebro parece estar transtornado.

"E' este o segundo ataque de que sou accommettida.

— Mas o de agora não tem importancia, disse eu alegremente.

Anhelava poder falar-lhe para saber a razão do estado de panico em que se tinha encontrado.

Pensei se Elsie teria restituido a carta e o pedaço de papel aos vestidos della, o que sem duvida fizera, pois haviamos combinado occultar que sabiamos da existencia tanto da carta como do papel vermelho.

Suppuz que certamente, quando Fassbind descobrisse a ausencia da moça se faria uma busca minuciosa para a encontrar.

Toquei a campainha para que trouxessem chá do restaurante.

Dei a Erica uma chicara na cama e depressa os tres estivemos palestrando alegremente, porque a moça estava repondo a olhos vistos.

Mas quando a olhava cheio de amor e admiração, eu perguntava a mim proprio que grande e terrivel segredo ella poderia occultar, qual era a razão dessa supposta tragedia nos Alpes que nunca occorrêra.

Depois do chá recuperou sufficientes forças para se vestir e [illegible]

[illegible]

Erica sentou-se na mesma poltrona [illegible] e collocou os pés, pequenos e bem formados, no gradeado do fogão, emquanto conversava e ria comnosco.

De quando em quando, uma estranha expressão de seriedade lhe apparecia nas formosas feições quando me olhava.

Ao demais os olhos pareciam fixar-se em mim de forma curiosa nos momentos em que julgava não ser observada.

Vi que ella estava anciosa de se encontrar a sós commigo, coisa que Elsie não tardou tambem em comprehender.

O telephone chamou, e Curtis falou com a noiva, que dahi a pouco nos disse:

— Tenho que os deixar, agora, Ralph.

"Vou juntar-me a Curtis no centro, para me acompanhar até em casa.

"Contei-lhe que a senhorita Courtland se restabeleceu.

— A senhorita foi muito boa commigo e não sei como lhe agradecer, disse Erica.

— Nada tem a agradecer-me, assegurou-lhe minha prima.

"Ralph estava em difficulda de e eu vim para o ajudar.

[illegible] depois, Elsie partiu.

[illegible] a attitude [illegible] mudou [illegible]

Manifestaram-se em seguida a [illegible] apprehensão.

[illegible]

[illegible] var de novo, disse erguendo-se e inclinando-se para mim.

"Fiquei inquieta quando comprehendi que me achava aqui... nos seus commodos.

— Por quê?! perguntei altamente surprehendido pela mudança da sua attitude.

Ficou silenciosa, olhando-me fixamente na cara.

Depois, com uma voz forçada, disse:

— Sr. Remington...

"Eu mal sei como lhe dizer, mas devo dizer-lhe.

"Não posso continuar occultando-lhe a verdade por mais tempo.

"Ainda que o senhor tem sido bom amigo para mim não nos devemos tornar a encontrar daqui por deante.

— Não nos encontrarmos de novo? exclamei desconsolado.

— O senhor deve sair de Londres.

"Vá para o estrangeiro.

"Para qualquer logar...

Para qualquer ponto onde os seus inimigos o não possam encontrar, onde possa viver em paz e em segurança.

— Mas por quê? senhorita Courtland? perguntei, apparentando ignorar a carta que Anna Huber lhe escrevêra.

— Asseguro-lhe que a sua vida corre grande perigo, disse ella com um medo intenso, reflectido nas pallidas feições.

"Os seus inimigos não deixarão de perseguil-o até o senhor lhes cair nas garras.

"São implacaveis no seu odio e juraram que o senhor lhes ha de morrer nas mãos!

— Querida senhorita Courtland, eu não sou covarde! respondi.

"Por que me odeia essa gente tanto?

"Não lhe fiz mal nenhum, que eu saiba pelo menos.

"Julgam que o senhor se interou de um segredo, e por isso se propõem de lhe fechar a bôca.

— Um segredo?! perguntei.

"A respeito de quê?

— Não tenho muita certeza, gaguejou.

"Tudo quanto sei é que elles resolveram fazêl-o morrer.

— E se eu avisar a Policia?

"Não lhe parece que poderei viver sem receio?

— Os seus inimigos propõem-se atacal-o quando o senhor menos o pensar replicou lentamente, com os olhos azues ainda fixos seriamente nos meus, com uma expressão de profunda pena.

— A senhorita é muito mysteriosa.

"Affirmo-lhe que não fiz mal a ninguem.

"Não haverá um engano qualquer?

"Não se tratará de algum que se esteja fazendo passar por mim?

"Diga-me alguma coisa, faça favor.

— Nada mais sei, além do que já lhe contei, sr. Remington.

"O senhor está num perigo muito grande, e para o evitar peço-lhe que vá para o estrangeiro.

— Mas, se é verdade o que a senhorita me diz, elles me seguiriam ao estrangeiro.

"Não poderei defender-me delles? indaguei.

— Eu já o preveni, disse ella simplesmente.

"Senti que era meu dever pôl-o ao facto do que se está tramando, accrescentou muito seriamente.

"E agora...

"Creia-me...

"Não nos devemos tornar a encontrar.

Fiquei alguns momentos silencioso e então...

Não sei bem dizer o que a seguir se passou, porque perdi a cabeça creio eu.

Só o que sei é que, uns segundos depois, eu estava inclinado para a moça com a sua mão na minha, meus labios proximo aos della...

Tinha-lhe revelado o segredo do meu grande amor.

— Não me posso separar da senhorita, exclamei no meu apaixonamento.

"Como poderia eu afastar-me da senhorita amando-a tão intensamente como a amo?

"Quando a senhorita chegou a ser luz da minha vida...

"Quando só penso na senhorita e só para a senhorita vivo!

— Não, sr. Remington! disse-me ella suavemente, fitando em mim os olhos azues.

"Isso não póde ser.

"Por favor, nunca me diga mais nada a este respeito, sr. Remington, accrescentou, erguendo as mãos como se quizesse afastar-me da sua vista.

— Mas, a senhorita deve escutar-me! exclamei loucamente.

"Tratei de lhe occultar a verdade do meu grande amor, mas agora é impossivel continuar a escondêl-o.

"Perdôe-me de lhe dizer a verdade, mas não a posso reter por mais tempo, suppliquei humildemente.

— Nada ha que perdoar, respondeu ella com voz debil, com o olhar vago.

Parecia-me que ella estava sonhanndo.

— Então...

"Posso ter esperanças, senhorita? atrevi-me a rogar-lhe com vehemencia, levando-lhe a mão aos labios, imprimindo-lhe um beijo.

Ella, porém, retirou a mão, no mesmo instante e poz-se de pé.

— Não, sr. Remington.

"Lamento que o senhor me dirija taes palavras.

"O senhor nem ao de leve póde imaginar quanto ellas me são penosas nas presentes circumstancias.

"Ah! fez ella de subito, desesperada.

"Se o senhor soubesse...

"Se o senhor pudesse saber, nunca me haveria beijado a mão.

— Por que não, senhorita? perguntei surprehendido pelas suas palavras.

Ella, porém, afastou-se mansamente de mim, sem me responder.

Os olhos fixavam-se-lhe no sólo, e as pequeninas mãos tremiam-lhe.

Pude ver que ficára pallida, enervada, e que desejava ser mais franca commigo, mas o temor a mantinha em silencio.

— Beijei-lhe a mão porque a amo, disse com vehemencia, de pé, deante della, com a cabeça inclinada.

"Desde que nos encontrámos, pela primeira vez, naquellas estranhas circumstancias em Soho, a tenho admirado sem deixar de pensar um instante na senhorita.

"Aquelles longos dias em que esteve inconsciente foram, para mim, dias obscuros, de terrivel anciedade e angustia.

"Desde hontem á noite que tornei a experimentar novamente o medo espantoso de a perder para sempre.

"Eu...

"Não... tornou ella, interrompendo-me.

"Devo afastar-me do senhor por um cruel destino.

(Continúa)

A VIDA COMMERCIAL

CAMBIO

RIO

Hontem, no inicio dos trabalhos, encontramos este mercado em condições bastante precarias, com escassez absoluta de letras em demanda de collocação e muitas tomadas do bancario para novas remessas.

Os bancos declararam sacar de 5 5|8 a 5 11|16 d. e comprar a 5 23|32 d. Para o dollar havia dinheiro a 8$900.

Momentos depois da abertura, o mercado tornou-se ainda mais fraco, vigorando para o fornecimento de cambiaes a taxa de 5 5|8 d. e para a acquisição do papel particular a de 5 11|16, com collocação para o dollar de 8$750 a 8$780.

A' tarde, a situação do mercado tornou-se muito peior, tendo sido divulgada fara os saques a taxa de 5 9|16 d. e successivamente as de 5 1|2 e 5 15|32 d. e para compra das letras de cobertura sobre Londres as de 5 5|8, 5 9|16 e 5 1|2 d., respectivamente.

Para o dollar chegou a haver dinheiro a 9$000.

O mercado fechou em posição calma, em virtude de terem apparecido algumas letras.

Os bancos offereciam cambiaes a 5 1|2 d. e adquiriam papel de cobertura a 5 9|16 d.

O dollar achava collocação a 8$950.

O Banco do Brasil para as proprias cobranças manteve a taxa de 5 39|64 d.

TABELLA DOS BANCOS

	A 90 d/v	
Londres	5 9|16 a (43$146)	5 39|64 (40$327)
Paris	$331 a	$338
Canadá	—	8—
Nova York	8$335 a	8$810
	A vista	
Londres	5 15|16 a (43$883)	5 27|32 (41$070)
Paris	$331 a	$354
Allemanha	2$020 a	2$152
Italia	$443 a	$471
Portugal	$382 a	$403
Montevidéo	8$250 a	8$640
Belgica (papel)	$247	—
Belgica (ouro)	1$335 a	1$360
Slovaquia	$262 a	$270
Nova York	8$425 a	8$980
Canadá	—	—
Buenos Aires (peso ouro)	—	—
Buenos Aires (peso papel)	3$520 a	3$742
Suissa	1$640 a	1$746
Hespanha	1$200 a	1$253
Hespanha	1$250 a	1$260
Rumania		$056
Suecia	2$380 a	2$425
Noruega	2$365 a	2$425
Dinamarca	2$365 a	2$415
Hollanda	3$555 a	3$810
Japão (yen)	4$320 a	4$410
Syria	—	—
Palestina	—	—
Chile	—	1$070
Vales ouro, por 1$	—	4$307
Vales, café	—	—

MOEDAS

Libras (ouro)	—	—
Libras (papel)	—	41$500
Dollars (ouro)	—	—
Dollars (papel)	—	8$550
Peso uruguayo	—	—

Escudos (papel)	—	—
Pesetas (papel)	—	1$325
Peso argentino (papel)	—	3$560
Liras (papel)	—	$450
Francos (papel)	—	$342

CABO

Londres	5 7|16 a (44$137)	5 53|64 (41$180)
Belgica (ouro)	1$195 a	1$270
Belgica (papel)	$250 a	$272
Slovaquia	$264 a	$272
Portugal	$385 a	$400
Hespanha	1$205 a	1$260
Paris	$335 a	$345
Italia	$446 a	$475
Suissa	1$647 a	1$750
Buenos Aires (peso papel)	3$525 a	3$750
Buenos Aires (peso ouro)	—	—
Hollanda	3$565 a	3$640
Canadá	—	—
Nova York	8$450 a	8$890
Montevidéo	8$260 a	8$660
Dinamarca	2$375 a	2$425
Suecia	2$390 a	2$435
Noruega	2$375 a	2$425
Japão (yen)	4$320 a	4$440
Allemanha	2$027 a	2$160

CURSO OFFICIAL DO CAMBIO

	90 d/v	A' vista
S/Londres	5 21|32	5 39|64
" Paris	$339	$349
" Nova York	8$447	8$825
" Buenos Aires (peso papel)	—	3$684
" Buenos Aires (peso ouro)	—	—
" Italia	—	$463
" Portugal	—	$402
" Slovaquia	—	$264
" Hespanha	—	1$343
" Syria	—	—
" Palestina	—	—
" Allemanha	—	2$091
" Montevidéo	—	8$375
" Canadá	—	—
" Suissa	—	1$719
" Rumania	—	$056
" Hollanda	—	3$555
" Austria	—	1$250
" Suecia	—	2$385
" Dinamarca	—	2$370
" Noruega	—	2$370
" Belgica (ouro)	—	1$249
" Belgica (papel)	—	$247
" Japão (yen)	—	4$300
" Chile	—	2$383
Vales ouro, por 1$	—	4$36

EXTREMAS

Bancaria	5 1|2 a	5 39|64
Caixa matriz	5 19|32	—

MOEDAS

Libras (papel)	—	43$000
Libras (papel)	—	42$150
Dollars (papel)	—	8$800
Francos (papel)	—	—
Reichsmark (papel)	—	—
Escudos (papel)	—	$410
Liras (papel)	—	—
Peso chileno	—	—
Peso argentino (papel)	—	—
Pesetas (papel)	—	—
Peso uruguayo (ouro)	—	—

MERCADO DE CAMBIO DE SANTOS

SANTOS, 11.

Hora	Estado do mercado	Bancos sacam	Bancos compram	Dollar	Letras offerecidas
10.25 a.m.	Frouxo	5 11|16	5 3|4	8$600	Não ha.
10.40 a.m.	Frouxo	5 11|16	5 23|32	8$620	Não ha.
11.00 a.m.	Frouxo	5 11|16	5 23|32	8$630	Não ha.
11.30 a.m.	Frouxo	S/C	5 11|16	8$660	Não ha.
2.00 p.m.	Frouxo	S/C	5 11|16	8$670	Não ha.
2.40 p.m.	Frouxo	S/C	5 21|32	8$700	Não ha.
2.50 p.m.	Frouxo	S/C	5 21|32	8$750	Não ha.
3.55 p.m.	Frouxo	S/C	5 5|8	8$780	Não ha.
4.10 p.m.	Nominal	S/C	5 9|16	8$850	Não ha.
4.00 p.m.	Nominal	S/C	5 9|16	8$900	Dollar 9$000.

BANCO DO BRASIL

(Sómente para suas proprias cobranças)

Hora	Estado do mercado	Bancos sacam	Bancos compram	Dollar	Letras offerecidas
10.25 a.m.	Frouxo	5 59|64	5 61|64	8$280	Não ha.
10.40 a.m.	Frouxo	5 59|64	5 61|64	8$280	Não ha.
11.00 a.m.	Frouxo	5 59|64	5 61|64	8$280	Não ha.
11.30 a.m.	Frouxo	5 11|16	5 61|64	8$280	Não ha.
2.00 p.m.	Frouxo	5 59|64	5 61|64	8$280	Não ha.
2.40 p.m.	Frouxo	5 59|64	5 61|64	8$280	Não ha.
2.50 p.m.	Frouxo	5 59|64	5 61|64	8$280	Não ha.
3.55 p.m.	Frouxo	5 59|64	5 61|64	8$280	Não ha.
4.10 p.m.	Nominal	5 59|64	5 61|64	8$280	Não ha.
4.00 p.m.	Nominal	5 9|16	5 61|64	8$280	Não ha.

CAMBIOS ESTRANGEIROS

LONDRES, 11.

Abertura:

	Hoje	Anterior
LONDRES s/N. York, á vista por £	$ 4.88 11|32	$ 4.88 7|16
" s/Genova, á vista por £	L. 93.26	L. 93.26
" s/Madrid, á vista, por £	P. 35.12	P. 35.10
" s/Paris, á vista por £	F. 124.00	F. 124.02
" s/Lisboa, á vista, escudos por £	Esc. 108 1|8	Esc. 108 1|4
" s/Berlim, á vista por £	M. 20.39	M. 20.38
" s/Amsterdam, á vista p. £	Fl. 12.09	Fl. 12.09
" s/Berne, á vista por £	F. 25.12	F. 25.12
" s/Bruxellas, á vista por £	B. 34.87	B. 34.86

LONDRES, 11.

Fechamento:

	Hoje	Anterior
LONDRES s/N. York, á vista por £	$ 4.88 1|4	$ 4.88 7|16
" s/Genova, á vista por £	L. 93.26	L. 93.27
" s/Madrid, á vista, por £	P. 35.11	P. 35.23
" s/Paris, á vista por £	F. 124.00	F. 124.02
" s/Lisboa, á vista, escudos por £	Esc. 108 1|4	Esc. 108 1|4
" s/Berlim, á vista por £	M. 20.39	M. 20.39
" s/Amsterdam, á vista p. £	Fl. 12.09	Fl. 12.09
" s/Berne, á vista por £	F. 25.12	F. 25.12
" s/Bruxellas, á vista por £	B. 34.87	B. 34.87
LONDRES s/Amsterdam, á vista, p. £	Fl. 12.09	Fl. 12.09
" s/Stockholmo á vista p. £	Kr. 18.09	Kr. 18.09
" s/Oslo, á vista, por £	Kr. 18.20	Kr. 18.20
" s/Copenhagens, á vista, por £	Kn. 18.19	Kn. 18.19

NOVA YORK, 10.

Fechamento:

	Hoje	Anterior
N. YORK s/Londres, tel., por £	$ 4.88 1|4	$ 4.88 7|16
" s/Paris, tel., por F.	c 3.93.87	$ 3.83.77
" s/Genova, tel., por L.	c 5.23.75	c 5.23.67
" s/Madrid, tel., por P.	c 13.92	c 13.93
" s/Amsterdam, tel., por Fl.	c 40.38	c 40.37
" s/Berne, tel., por F.	c 19.44	c 19.44
" s/Bruxellas, tel., por F.	c 14.00	c 14.00
" s/Berlim, tel., opr M.	c 23.94	c 23.94

NOVA YORK, 11.

Abertura:

	Hoje	Anterior
N. YORK s/Londres, tel., por £	$ 4.88 5|16	$ 4.88 13|32
" s/Paris, tel., por F.	c 3.93.87	c 3.93.87
" s/Genova, tel., por F.	c 5.23.75	c 5.23.75
" s/Madrid, tel., por P.	c 13.91	c 13.93
" s/Amsterdam, tel., por Fl.	c 40.38	c 40.38
" s/Berne, tel., por F.	c 19.44	c 19.44
" s/Bruxellas, tel., por F.	c 14.00	c 14.01
" s/Berlim, tel., opr M.	c 23.94	c 23.94

PARIS, 10.

Fechamento:

	Hoje	Anterior
PARIS s/Londres á vista por £	F. 124.01	F. 124.01
" s/Italia á vista por 100 L.	F. 133.00	F. 133.00
" s/Hespanha á vista por 100 P.	F. 354.25	F. 353.50
" s/Nova York á vista por $	F. 25.40	F. 25.40
" s/Berne á vista por F.	F. 493.50	F. 493.75

PARIS, 11.

Fechamento:

	Hoje	Anterior
PARIS s/Londres á vista por £	F. 123.97	F. 124.01
" s/Italia á vista por 100 L.	F. N/C	F. 133.00
" s/Hespanha á vista por 100 P.	F. 353.50	F. 354.25
" s/Nova York á vista por $	F. 25.39	F. 25.40
" s/Berne á vista por F/S	F. 493.50	F. 493.50

BUENOS AIRES, 11.

Abertura:

	Hoje	Anterior
Buenos Aires s/Londres, taxa telegraphica, por $ ouro, t/venda	d 46 5|16	d 46 21|16
Buenos Aires s/Londres, taxa telegraphica, por $ ouro, t/compra	d 46 11|32	d 46 15|32
Montevidéo s/Londres, taxa telegraphica, por $ ouro, t/venda	d 45 15|16	d 47 1|8
Montevidéo s/Londres, taxa telegraphica, por $ ouro, t/compra	d 47	d 47 1|4

TELEGRAMMA FINANCIAL

LONDRES, 10.

Taxa de descontos:	Hoje	Anterior
Do Banco de Inglaterra	5 1/2 %	5 1/2 %
Do Banco de França	3 1/2 %	3 1/2 %
Do Banco de Italia	7 %	7 %
Do Banco de Hespanha	5 1/2 %	5 1/2 %
Do Banco de Allemanha	7 %	7 %
Em Londres, tres mezes	4 13/16 %	4 13/16 %
Em Nova York, tres mezes, t/venda	3 7/8 %	3 7/8 %
Em Nova York, tres mezes t/compra	3 3/4 %	3 3/4 %
Cambio:		
Londres s/Bruxellas, á vista, por £	B. 34.87	B. 34.87
Genova s/Londres, á vista, por £	L. 93.26	L. 93.25
Madrid s/Londres, á vista, por £	P. 35.13	P. 35.03
Genova s/Paris, á vista, por 100 Fs.	L. 75.22	L. 75.22
Lisboa s/Londres, á vista (t/venda), por £	Esc. 99.00	Esc. 99.00
Lisboa s/Londres, á vista (t/compra), por £	Esc. 98.75	Esc. 98.75

STOCK EXHANGE DE LONDRES

LONDRES, 10.

	Hoje	Anterior
TITULOS BRASILEIROS		
FEDERAES:		
Funding, 5 %	88 1/2	88 1/2
Novo Funding, 1914	75 3/4	76 1/4
Conversão, 1910, 4 %	51 1/4	52
908 5 %	95	15 1/2
ESTADUAES:		
Districto Federal, 5 %	71	71
Bello Horizonte, 1905, 6 %	89	89
Estado do Rio, bonus, ouro, 5 %	79	79
Estado da Bahia, emprestimo ouro, 1913, 5 %	55	55
TITULOS DIVERSOS		
Brasil Railway, Common Stock, 1ª Hypotheca	26	26
Brazilian Traction, Light & Power Cº, Ltd., Ord.	46 1/2	46
S. Paulo Railway Cº, Ltd., Ord.	194	192
Leopoldina Railway Cº, Ltd., Ord.	57 1/4	57 1/2
Dumont Coffee Cº, Ltd., 7 1/2 %, Cum, Pref.	4	4
St. John del Rey Mining, Ord.	17/—	17/—
Rio Flour Mills & Granaries, Ltd.	53/9	53/9
Bank of London and South America, Ltd.	9 3/8	9 3/8
Mala Real Ingleza, Or., Integralizado	44	44
TITULOS ESTRANGEIROS		
Emprestimo de Guerra britannico, 5 % 1929/47	99 7/8	99 7/8
Consols, 2 ½ %	52 1/2	52 3/8
Rente Française, 4 %, 1917	97.90	97.85
Rent eFrançaise, 3 % (na Bolsa de Paris)	81.50	81.05
Rente Française, 1918 (Integralizado)	97.70	97.80
Rente Française, 5 % (na Bolsa de Paris)	109.20	103.85

CAFÉ

(Rio)

Rio de Janeiro, em 11 de dezembro de 1929.

Movimento do dia 10 do corrente:

ESTATISTICA

ENTRADAS

	Saccas	
Pela Leopoldina:		
De Minas	876	
Do E. Santo	—	
		876
" Maritima:		
De Minas	1.497	
De São Paulo	200	
		1.697
Reg. E. Santo	1.095	
Reg. Mineiro	2.772	
Reg. Flum. (Rio)	1.658	
Por Alt. Maua	—	
Cabotagem	—	
Regulador Fluminense (Q. S.)	—	
Reg. Flum. (Nictheroy)	—	
Estrada de Rodagem	—	
Armazens autorizados	256	
		5.781
Total		10.354
Entradas por Nictheroy, conforme lista de saidas do Regulador Fluminense "Rio", desta data		846
Total		11.200
Idem o anno passado		8.365
Desde 1 do mez		93.734
Média		9.373
Desde 1 de julho		1.451.195
Média		8.916
Idem o anno passado		1.450.150

EMBARQUES

America do Norte	500	
Europa	—	
Rio da Prata	—	
America do Sul	3.886	
Africa	5.045	
Cabotagem	677	
Total		10.108
Idem o anno passado		3.774
Desde 1 do mez		52.400
Desde 1 de julho		1.311.823
Idem o anno passado		1.315.572
Stock		331.162
Consumo local do dia 10		500
Existencia		330.662
Idem o anno passado		327.692
Ponto (de 8 a 15 do corrente)		1$370
Typo mineiro		4$567

Hontem este mercado funccionou em condições firmes, com muitos lotes expostos á venda e alguma procura. Nas primeiras horas foram realizados negocios de 3.553 saccas e á tarde de 1.755 ditas, ao preço de 23$700 por arroba do typo 7.

COTAÇÕES

	Por arroba
Typo 3	26$900
Typo 4	26$100
Typo 5	25$300
Typo 6	24$500
Typo 7	23$700
Typo 8	22$700

MOVIMENTO DO CAFE' A TERMO

PRIMEIRA BOLSA:

	V.	C.	Da cot. anterior
	Por 10 kilos		
Dezembro	17$000	16$600	+ $100
Janeiro	15$500	14$975	— $025
Fevereiro	14$600	S/c.	
Março	14$325	S/c.	
Abril	N/c.		
Maio	14$000	—	

Vendas: 1.000 saccas.
Mercado: calmo.

SEGUNDA BOLSA:

	V.	C.	Da cot. anterior
	Por 10 kilos		
Dezembro	17$000	S/c.	
Janeiro	15$500	14$775	— $200
Fevereiro	14$400	13$500	
Março	14$100	13$500	
Abril	13$800	13$300	
Maio	N/c.		

Vendas: 1.000 saccas.
Mercado: fraco.

NOVA YORK, 10.

Abertura:

Contratos do Rio:	Hoje	Fechamento anterior
entrega em dezembro	7.85	8.30
entrega em março	7.55	7.81
entrega em maio	7.50	7.65
entrega em julho	7.5	7.75
Mercado	Accessivel	Acces.

Desde o fechamento anterior, baixa de 15 a 45 pontos.

NOVA YORK, 11.

Fechamento:

Contratos do Rio:	Hoje	Fechamento anterior
para entrega em dezembro	7.95	8.30
para entrega em março	7.40	7.81
para entrega em maio	7.30	7.65
para entrega em julho	7.35	7.75
Vendas do dia	125.000	50.000
Mercado	Estavel	Accessivel

Desde o fechamento anterior, baixa de 35 a 44 pontos.

HAVRE, 10.

Fechamento:

	Hoje	Anterior
Café para entrega em março	242 ½	251 ¼
entrega em maio	240	250
entrega em julho	240	250
entrega em setembro	240 M	250 M
Vendas do dia	18.000	15.000

Mercado frouxo.
Desde o fechamento anterior, baixa de 8 1|4 a 10 francos.

HAVRE, 11.

Abertura:

	Hoje	Fechamento anterior
Café para entrega em março	248 ¾	251 ¾
entrega em maio	245 ¾	250
entrega em julho	243 ¾	250
entrega em setembro	246	250 ½
Vendas	10.000	15.000

Mercado accessivel.
Desde o fechamento anterior, baixa de 3 a 4 1|4 francos.

LONDRES, 10.

Fechamento:

Disponivel	Hoje	Ant.
Preço do typo 4, superior, Santos, prompto para embarque	61/6	61/6
Preço do typo 7 Rio prompto para embarque	43/6	43/6

SANTOS, 11.

Mercado: hoje, estavel; anterior, estavel; mesmo dia no anno passado, firme.

N. 4, disponivel por 10 kilos: hoje, 20$500; anterior, 20$500; mesmo dia no anno passado, 23$900.

N. 7, disponivel por 10 kilos: hoje, nominal; anterior, nominal; mesmo dia no anno passado, 30$600.

Embarques: hoje, 65.909 saccas; anterior, 22.961 saccas; mesmo dia no anno passado, 40.457 saccas.

Entradas: hoje, 46.390 saccas; anterior, 39.031 saccas; mesmo dia no anno passado, 35.450 saccas.

Existencia de hontem n. emb.: hoje, 1.050.148 saccas; anterior, 1.077.025 saccas; mesmo dia no anno passado, 867.568 saccas.

Saidas:

	Saccas
Para a Europa	19.376
Para outros portos	225
Total	19.601

SANTOS, 11.

	Fechamento: Hoje	Anterior
Unica chamada:		
Café typo 4, para entrega em dezembro	28$300	28$300
Café typo 4, para entrega em janeiro	24$275	24$275
Café typo 4, para entrega em fevereiro	25$275	25$275
Café typo 4, para entrega em março	24$125	24$125
Café typo 4, para entrega em abril	N|cot.	N|cot.
Café typo 4, para entrega em maio	N|cot.	N|cot.
Vendas	Nada	Nada
Estado do mercado	—	—

S. PAULO, 11.

Entradas de café:

Em Jundiahy, pela Estrada Paulista: hoje, 24.000 saccas; dia anterior, 23.000 saccas; mesmo dia no anno passado, 20.000 saccas.

Estrada Sorocabana, etc.: hoje, 15.000 saccas; dia anterior, 15.000 saccas; mesmo dia no anno passado, 10.000 saccas.

Total: hoje, 39.000 saccas; dia anterior, 38.000 saccas; mesmo dia no anno passado, 30.000 saccas.

JUNDIAHY, 10.

Café recebido pela Estrada Paulista com destino a São Paulo: hoje, nada; dia anterior, nada; mesmo dia no anno passado, nada.

Estrada Paulista com destino a Santos: hoje, 18.000 saccas; dia anterior, 16.000 saccas; mesmo dia no anno passado, 10.000 saccas.

Total: hoje, 18.000 saccas; dia anterior, 16.000 saccas; mesmo dia no anno passado, 10.000 saccas.

MOVIMENTO DO INSTITUTO DO CAFE'

O movimento de entradas, saidas e existencia de café, hontem, foi o seguinte:

Entradas:

Pela Central do Brasil, 250 saccas de São Paulo e 1.526 de Minas; pela Leopoldina, armazens geraes de São Paulo, armazens geraes Mineiros e armazens geraes do Com. de Café, respectivamente, 1.624, 729, 1.406 e 333, de Minas; pelo armazem regulador RR, 8.760 do Estado do Rio e armazens geraes Beigas, 1.133 do Espirito Santo.

Resumo		Saccas
Existencia anterior — dia 10		330.662
Entradas no dia 11		9.361
Somma		340.023
Consumo diario	500	
Embarcadas nesta data	13.975	14.475
Existencia, hontem, ás 5 horas da tarde		325.548

Discriminação dos embarques:

Europa — Oeste-Norte	1.750
Europa — Sul-Léste	2.252
America do Norte	6.099
America do Sul	330
Africa — Oeste-Norte	787
Africa — Sul-Leste	2.150
Asia	313
Cabotagem — Norte	224
Cabotagem — Sul	50
Total	13.975

Drogaria
RIBEIRO, MENEZES & CIA.
Especialidades pharmaceuticas. Productos chimicos e drogas aos menores preços do mercado, no varejo e atacado. Rua Uruguayana n. 91. (3440)

ASSUCAR

(Rio)

Hontem este mercado funccionou calmo e com os compradores retraidos, tendo os preços accusado alguma depreciação.

MOVIMENTO DO MERCADO

	Fardos
Stock anterior	256.870
Entradas:	
De Natal	—
De Pernambuco	13.350
De Campos	650
De Maceió	23.000
Da Parahyba	—
Total	39.000
Desde 1 do mez	139.736
Saidas	9.048
Desde 1 do mez	73.009
Stock actual	286.822

COTAÇÕES

	Por 60 kilos
Crystaes	28$000 a 29$000
" 2ª sorte	—
Crystal amarello	24$000 a 25$000
Mascavinho	24$000 a 25$000
Branco, terceira	Nominal
Mascavo	24$000 a 25$000

LONDRES, 10.

Fechamento:

	Hoje	Fechamento anterior
Assucar para entrega em dezembro	10/—	10/1½
Assucar para entrega em março	10/7½	10/10½
Assucar para entrega em maio	11/—	11/3
Assucar para entrega em julho	11/4½	11/6
Assucar do Brasil com 96% de base para embarques futuros	Nominal	Nominal

Mercado apenas estavel.
Desde o fechamento anterior, baixa de 1 1|2 a 3 d.

NOVA YORK, 10.

Abertura:

	Hoje	Fechamento anterior
Assucar para entrega em dezembro	1.90	1.88
Assucar para entrega em março	2.04	2.03
Assucar para entrega em maio	2.11	2.09
Assucar para entrega em julho	2.17	2.17

Mercado estavel.
Desde o fechamento anterior, alta de 1 a 2 pontos.

NOVA YORK, 11.

Fechamento:

	Hoje	Fechamento anterior
Assucar para entrega em dezembro	1.90	1.90
Assucar para entrega em março	2.04	2.04
Assucar para entrega em maio	2.10	2.11
Assucar para entrega em julho	2.15	2.17

Mercado estavel.
Desde o fechamento anterior, baixa parcial de 1 a 2 pontos.

RECIFE, 11.

Estado do mercado: hoje, calmo; anterior, calmo.

Preços por 15 kilos:

Usina, de primeira: hoje, 8$450; anterior, n|cotado.

Usina, de segunda: hoje, 6$700 a 7$400; anterior, n|cotado.

Crystaes: hoje, 4$425 a 4$800; anterior, n|cotado.

Demeraras: hoje, 3$800 a 3$550; anterior, n|cotado.

Terceira sorte: hoje, 3$300 a 3$800; anterior, 3$300.

Somenos: hoje, n|cotado; anterior 4$200.

Brutos seccos: hoje, 3$300 a 3$400; anterior, 3$200 a 3$500.

Entradas:	Hoje	Anterior
Desde hontem, em saccos de 60 kilos	35.800	30.700
Desde 1 de setembro proximo passado, saccos de 60 kilos	2.004.300	1.968.500
Exportação:		
Para o Rio de Janeiro, saccos de 60 kilos	6.50	8.500
Para Santos, saccos de 60 kilos	8.000	4.000
Para outros portos do sul do Brasil saccos de 60 kilos	1.000	Nada
Para outros portos do norte do Brasil, saccos de 60 kilos	Nada	Nada
Para a Europa, saccos de 60 kilos	Nada	12.000
Para os Estados Unidos, saccas de 60 kilos	Nada	Nada
Para o Rio da Prata, saccas de 60 kilos	Nada	9.000
Existencia em saccos de 60 kilos	654.100	627.800

ALGODÃO

(Rio)

Hontem este mercado funccionou em posição de estabilidade, mas os compradores mostravam-se pouco interessados em adquirir o genero. Os preços não accusaram nova alteração.

MOVIMENTO DO MERCADO

	Saccas
Stock anterior	3.669
Entradas:	
Da Bahia	36
De Maceió	—
Do Maranhão	—
Do Ceará	—
De Natal	140
Total	176
Desde 1 do mez	4.033
Saidas	518
Desde 1 do mez	3.131
Stock actual	3.327

COTAÇÕES

Fibra longa — Typo Seridó:		Por 10 kilos
Typo 3	—	40$000
Typo 4	—	39$000
Sertões:		
Typo 3	—	38$000
Typo 5	—	33$000
Fibra média — Ceará:		
Typo 3	—	36$500
Typo 5	—	33$000
Fibra curta — Matta:		
Typo 3	—	35$300
Typo 5	—	32$000
Fibra curta — Paulista:		
Typo 3	—	36$000
Typo 5	—	32$000

LIVERPOOL, 11.

	Hoje	Anterior
Mercado	Estavel	Accessivel
Pernambuco Fair	9.24	9.16
Maceió Fair	9.24	9.16
American Fully Middling	9.59	9.51
Futures, para janeiro	9.27	9.21
Futures, para março	9.36	9.30
Futures, para maio	9.44	9.38
Futures, para julho	9.49	9.43

Disponivel brasileiro, alta de 8 pontos.
Disponivel americano, alta de 8 pontos.
Termo americano, alta de 6 pontos.

LIVERPOOL, 11.

Fechamento:

	Hoje	Fechamento anterior
American Futures, para janeiro	9.25	9.21
Futures, para março	9.35	9.30
Futures, para maio	9.43	9.48
Futures, para julho	9.48	9.43

Mercado: afrouxou depois da abertura, devido ás noticias de Nova York, mas melhorou novamente. Houve pedidos dos commerciantes.

Desde o fechamento anterior, alta de 4 a 5 pontos.

NOVA YORK, 10.

Fechamento:

	Hoje	Fechamento anterior
American Middling Uplands	17.35	17.20
American Futures, para janeiro	17.23	17.09
American Futures, para março	17.55	17.36
American Futures, para maio	17.80	17.62
American Futures, para julho	17.94	17.76

Mercado: afrouxou depois da abertura, mas recuperou novamente. Os baixistas estão se cobrindo.

Desde o fechamento anterior, alta de 14 a 19 pontos.

NOVA YORK, 11.

Abertura:

	Hoje	Fechamento anterior
American Futures, para janeiro	17.18	17.23
American Futures, para março	17.51	17.55
American Futures, para maio	17.75	17.80
American Futures, para julho	17.90	17.94

Mercado: commercio de caracter normal, devido á pressão dos operadores do Hedge. Os altistas realizam negocios.

Desde o fechamento anterior, baixa de 4 a 5 pontos.

RECIFE, 11.

	Hoje	Anterior
Mercado	Estavel	Estavel
Preço por 15 kilos primeira sorte, vendedores	—	—
Primeira sorte, compradores	39$000	39$000
Entradas:		
Desde hontem, em saccas de 80 kilos	100	800
Desde 1 de setembro proximo passado, saccas de 80 kilos	61.200	61.000
Exportação:		
Para o Rio de Janeiro, fardos de 180 kilos	Nada	Nada
Para Santos, fardos de 180 kilos	Nada	Nada
Para Liverpool, fardos de 180 kilos	Nada	Nada
Para outros portos da Europa, fardos de 180 kilos	Nada	Nada
Para o Rio Grande do Sul, fardos de 180 kilos	Nada	Nada
Para a Bahia, fardos de 180 kilos	Nada	Nada
Existencia em saccas de 80 kilos	17.200	17.100

A BOLSA

Funccionou o mercado de Titulos, hontem, regularmente movimentado, registrando-se negocios de algum vulto sobre os varios papeis em evidencia. As apolices Diversas Emissões, ao portador, fraquearam sensivelmente e ficaram com os preços em baixa. Os outros papeis, porém, não tiveram alteração de importancia, tudo como se vê em seguida:

VENDAS

Apolices:	
Diversas Emissões, de reis 1:000$, port., 14, 15, a	726$000
Ditas idem, 5, 15, a.	728$000
Ditas idem, 1, 6, 10, 13, 14, 17, 38, 40, 58, a.	729$000
Ditas idem, 1, 1, 10, 11, a	730$000
Obrigações do Thesouro, 5, 5, 30, a.	960$000
Obrigações Ferroviarias, 1ª emissão, 37, a.	935$000
Ditas idem, 10, a.	936$000
Ditas 3ª emissão, 7, 4, a.	935$000
Obrigs. Rodoviarias, nom., 158, a.	760$000
Municipaes:	
Emprestimo de 1920, port., 5, 30, 150, 230, a.	140$000
Decreto n. 1.999, port., 100, 400, a.	160$000
Estaduaes:	
Rio (Popular), 15, a.	95$500
Idem, 6, 7, a.	96$000
Bancos:	
Commercio, 25, a.	160$000
Commercial do Rio de Janeiro, 100, a.	180$000
Idem, 25, a.	184$000
Brasil, 1, 1, 2, 100, a.	400$000
Idem, 50, 50, 50, 50, 30, a	400$500
Idem, 50, a.	401$000
Idem, 15/40 de acção, á razão de	610$000
Mercantil do Rio de Janeiro, 25, a.	500$000
Companhias:	
Tecidos Alliança, 16, 55, a	30$000
Minas S. Jeronymo, 100, a	68$000
Docas de Santos, port., 50, a.	257$500
Ditas idem, 50, 100, 100, 200, 300, a.	258$000
Seguros Previdente, 7, a.	2:000$000
Debentures:	
Mestre & Blatgé 113, a.	182$000
Mercado Municipal, 32, 13, a.	200$000

VENDA JUDICIAL

Apolices Diversas Emissões de 1:000$, ao portador, ex/juros, 71, a.	703$000

OFFERTAS

	Vend.	Comp.
Obrig. do Thesouro	965$000	960$000
Ditas Ferroviarias	935$000	933$000
Ditas Rodoviarias, port.	—	700$000
Emprestimo de 1903	—	730$000
Municipaes de 1:000$	—	—
Div. emissões, nom.	—	—
Ditas port.	727$000	726$000
Rio, 100$ (Popular)	96$000	95$500
Ditas de 500$, 6% port.	—	300$000
Ditas nom.	350$000	300$000
Rio, de 1:000$, 8%	800$000	730$000
Ditas Obrigações Geraes, de 1:000$	—	—
Espirito Santo, de 1:000$, 8 %	905$000	—
Idem, 6 %	700$000	—
Minas, de 1:000$, port.	650$000	—
Ditas nom.	—	580$000
Dito de 1906, portador	—	148$500
Dito nom.	144$000	140$000
Dito de 1914, port.	—	147$000
Dito nom.	—	—
Dito de 1917, port.	147$000	135$000
Dito nom.	140$000	130$000
Dito de 1920, port.	142$000	130$000
Ditas decreto 1.535	162$000	160$000
Ditas decreto 2.154	—	150$000
Ditas decreto 1.999	162$000	160$000
Ditas decreto 2.097	—	160$000
Ditas decreto 1.978	—	150$000
Ditas decreto 1.550	—	162$000
Ditas decreto 2.093	195$000	193$000
Ditas (titulos definitivos)	195$000	194$000
Ditas decreto 1.933	195$000	194$000
Ditas (titulos definitivos)	—	195$000
Decreto 1.623	160$000	—
Intendencia de Pelotas	910$000	—
Municip. de Iguassú	180$000	160$000
Ditas de Petropolis	—	168$000
Ditas de Uberaba	93$000	—
Bancos:		
Brasil	400$500	400$000
Funccionarios Publicos	60$000	59$500
Hypothecario do Brasil, port.	170$000	160$000
Ditas nom.	170$000	—
Ditas com 30 %	—	61$000
Commercio	—	—
Lavoura	170$000	—
Commercial	185$000	183$000
Mercantil	520$000	500$000
Brasileiro-Allemão	—	140$000
Credito Geral	55$000	—
Comp. de Tecidos:		
Alliança	32$000	26$000
Prog. Industrial	140$000	133$000
Brasil Industrial	400$000	300$000
Tijuca	73$000	50$000
Corcovado	70$000	—
São Pedro de Alcantara	400$000	300$000
Nova America	190$000	155$000
Bom Pastor	—	4$000
America Fabril	175$000	—
Petropolitana	190$000	150$000
Comp. de Seguros:		
Sagres	—	270$000
Confiança	70$000	68$000
Continental	110$000	—
Argos Fluminense	—	2:000$
Comp. de E. de Ferro:		
Goyaz	—	10$000
Minas S. Jeronymo	68$500	68$000
Victoria a Minas	—	35$000
Comp. diversas:		
Docas de Santos	258$000	257$000
Ditas nom.	—	—
Docas da Bahia	35$000	32$000
Diamantina	2$000	1$000
Mestre & Blatgé	—	260$000
Phymatozan	—	590$000
Terras e Colonização	10$000	—
C. Brahma	400$000	—
Debentures:		
Docas de Santos	158$000	157$000
Fluminense F. C.	70$000	—
Mestre & Blatgé	—	182$000
Tec. Alliança	140$000	—
Docas da Bahia	102$000	100$000
Prog. Industrial	—	148$000
Tijuca	183$000	—
Mercado Municipal	202$000	200$000
Nova America	930$000	905$000
C. Brahma	—	1:012$
Edificadora	208$000	—
Tec. Corcovado	190$000	160$000
Bellas Artes	—	218$000
Hoteis Palace	195$000	—
Conf. Industrial	160$000	—
Santa Helena	175$000	—

COMO PODE O COMMERCIANTE TER A CERTEZA DE APURAR INTEGRALMENTE O LUCRO LIQUIDO DO SEU NEGOCIO?

Nas vendas á vista, tão seguro deve estar o negociante de que o dinheiro chega ao seu poder, como seguro está o cliente de que recebe as mercadorias compradas. Mas, succede sempre assim? Quando não existe um systema de annotações rigoroso e completo, nada garantirá a entrada do dinheiro na gaveta.

Utilizando, porém, um modelo de Caixa Registradora "National", emissora de coupons, obtem a certeza de que apura integralmente o lucro liquido do seu negocio.

A entrega do "coupon" ao freguez obriga a fazer um registo exacto do importe da venda antes que as mercadorias saiam do estabelecimento.

Procure V. S. conhecer praticamente o systema de Caixa Registradora "National", emissora de coupons, dirigindo-se á

Casa Pratt

Rio de Janeiro — Rua do Ouvidor, 123|125 — Caixa 1025 — Tel. N. 3226
São Paulo — Praça da Sé, 16|15 — Caixa 1419 — Tel. 2-4185

CASA PRATT — BRASIL

Filiaes e Agencias em todos os Estados

INFORMAÇÕES DIVERSAS

CONCORRENCIAS ANNUNCIADAS

Dia 12 — Directoria de Fazenda da Marinha, para o fornecimento a este Ministerio, no anno de 1930, de artigos pertencentes ao grupo 31 — apparelhos de illuminação (não electricos).

— Para o fornecimento a este Ministerio, no anno de 1930, de artigos pertencentes ao grupo 19 — calernaes, moitões, talhas (accessorios e sobresalentes respectivos).

Dia 12 — Estrada de Ferro Central do Brasil, para o fornecimento dos artigos constantes da concorrencia permanente n. 6 — para a compra de cartões e papeis velhos.

Dia 13 — Directoria de Fazenda da Marinha, para o fornecimento a este Ministerio, durante o anno de 1930, de artigos pertencentes ao grupo 1 — ferramenta de mão, de qualquer specie, desde que não seja para machinas.

— Para o fornecimento á este Ministerio, durante anno de 1930, de artigos pertencentes ao grupo 27 — roupaira e tapeçaria (comprehendendo roupa de cama e mesa), linoleus, textis.

Dia 13 — Departamento Nacional do Ennsino, para o fornecimento, durante o anno de 1930, ás repartições dependentes deste Departamento, excepto os estabelecimentos de ensino superior, dos artigos constantes dos grupos de ns. 6 a 9.

Dia 14 — Policia do Districto Federal, para o fornecimento de rações preparadas aos presos da policia civil. Permanente n. 7 — materiaes diversos.

Dia 14 — Estrada de Ferro Central do Brasil, para o fornecimento dos artigos constantes da concorrencia permanente n. 7.

Dia 14 — Primeiro Grupo de Artilharia de Costa, para o fornecimento de artigos de consumo habitual — grupos A, C, D, E, F, G, H, I, J e K.

Dia 14 — Sexto Regimento de Infantaria, quartel em Caçapava, Estado de São Paulo, para o fornecimento de artigos de consumo habitual.

Dia 16 — Companhia de Carros de Combate, quartel na Villa Militar, para o fornecimento de generos, combustivel, material de limpeza e demais artigos para rancho, durante o 1º trimestre de 1930.

Dia 16 — Fortaleza de Santa Cruz, para o fornecimento de generos constantes dos grupos 1 a 6.

Dia 16 — Secretaria do Conselho Municipal, para o fornecimento, durante o exercicio de de 1930, de objectos de escripta, necessarios ao expediente do Conselho Municipal e de sua secretaria, todos de superior qualidade.

— Para a publicaçoã das actas das sessões do Conselho Municipal, dos "Annaes" do mesmo Conselho e do expediente da respectiva secretaria.

Dia 16 — Directoria Geral do Serviço de Povoamento, para o fornecimento de pão, carne verde, leite, gallinhas, ovos e generos alimenticios e outras mercadorias de consumo habitual, á Hospedaria de Immigrantes da Ilha das Flores, durante o anno de 1930.

Dia 16 — Directoria de Fazenda do Ministerio da Marinha, para o fornecimento dos artigos constantes do grupo 23 — utensilios para navios e embarcações miudas.

— Para o fornecimento dos artigos constantes do grupo 34 — mangueiras, couros, correias e pertences para mangueiras.

— Para o fornecimento dos artigos constantes do grupo 53 — material de escriptorio e expediente.

Dia 16 — Museu Nacional, para o fornecimento de artigos de papelaria, em 1930.

Dia 16 — Estrada de Ferro Central do Brasil, para a reparação de 105 vagões de diversas series, em 1930, constantes da concorrencia publica n. 1.

Dia 16 — Directoria de Fazenda do Ministerio da Marinha, para o fornecimento dos artigos constantes do grupo 15 — cabos e fios electricos isolados.

Dia 16 — Inspectoria Federal de Portos, Rios e Canaes, para o fornecimento de artigos de expediente.

Dia 16 — Estrada de Ferro Therezopolis, para o fornecimento de lenha e dormentes.

Dia 16 — Policia do Districto Federal, para o fornecimento de rações preparadas, almoços e jantares, em 1930, aos presos da Policia Civil do Districto Federal.

Dia 17 — Directoria de Fazenda da Marinha, para o fornecimento a este Ministerio, durante o anno de 1930, de artigos pertencentes ao grupo 44 — canos, tubos (não flexiveis).

— Para o fornecimento a este Ministerio, no anno de 1930, de artigos pertencentes ao grupo 48 — modelos de armetal (de differentes especies).

Dia 17 — Directoria de Contabilidade do Ministerio da Justiça e Negocios Interiores, para o fornecimento, durante o anno de 1930, ás repartições dependentes deste Ministerio, excepto os Departamentos Nacionaes do Ensino e da Saude Publica, a Policia Militar, o Corpo de Bombeiros e a Assistencia Hospitalar, dos artigos constantes dos grupos 3, 5 e 12.

Dia 17 — Corpo de Bombeiros do Districto Federal, para o fornecimento dos artigos constantes dos grupos 10, 11, 12 e 13.

Dia 18 — Inspectoria Federal de Navegação, para o fornecimento de material para os serviços de conducção, conservação da lancha, etc.

Dia 18 — Capitania do Porto do Estado de São Paulo, para o fornecimento de material de consumo para pharoes e balisamento deste Estado, em 1930.

— Para o fornecimento de mantimentos — açougue — padaria — dietas e combustivel (lenha).

Dia 18 — Directoria de Fazenda do Ministerio da Marinha, para o fornecimentos de artigos constantes do grupo 58 — material de transporte terrestre (incluindo sobresalentes para automoveis e demais vehiculos de conducção).

— Para o fornecimento de artigos constantes do grupo 32 — tintas para pinturas e ingredientes para as mesmas.

Dia 18 — Departamento Nacional do Ensino, para o fornecimento ás repartições dependentes deste Departamento, excepto os estabelecimentos de ensino superior, dos artigos constantes dos grupos de ns. 18 e 19.

Dia 18 — Quarto Regimento de Infantaria, paar o fornecimento dos artigos constantes dos grupos 1, 2, 3, 4 e 5.

Dia 19 — Directoria de Fazenda do Ministerio da Marinha, para o fornecimento dos artigos constantes do grupo 23 — utensilios para navios e embarcações miudas.

Dia 19 — Sanatorio Militar de Itatya, para o fornecimento dos artigos A a R.

Dia 19 — Inspectoria Federal de Navegação, para o fornecimento dos artigos de escriptorio e material de expiente, em 1930.

Dia 20 — Quarta Bateria Independente de Artilharia de Costa, para o fornecimento de generos alimenticios e outros artigos.

Dia 20 — Quarta Bateria Independente de Aartilharia de Costa, para o fornecimento de rações preparadas, em 1930.

Dia 21 — Directoria Geral de Estatistica, para o fornecimento de artigos de expediente, de escriptorio e de cartographia.

Dia 21 — Primeiro Regimento de Artilharia de Montanha, para o fornecimento de apparelhos de illuminação, accessorios e artigos diversos, medicamentos para animaes, material de alojamento, roupa de cama, de mesa, diversos e lavagem de roupa.

Dia 21 — Estrada de Ferro Noroeste do Brasil, para o fornecimento de lenha, em 1930.

— Para o fornecimento de madeiras diversas, em 1930.

LUIZ CARLOS PRESTES
IMPORTADOR
Productos brasileiros em geral. Especialmente café, herva matte e madeiras. Representações, commissões e consignações. Buenos Aires (Republica Argentina). Calle Gallo, 1406. Esquina Mansilla. (1649)

AO COMMERCIO E INDUSTRIAS

Chefe de conceituada firma da Bahia, encontra-se interessado em obter **Representações** para aquelle Estado. Correspondencia para o Bank of London, onde serão dadas as necessarias referencias. (C 11726)

FALLENCIAS E CONCORDATAS

FALLENCIAS

A requerimento de Pinto Fernandes & Cia., credores da quantia de 6:581$, foi decretada hontem, pelo juiz da 2ª vara civel, a fallencia do negociante Manoel Martins, estabelecido á rua Coronel Agostinho n. 71, com

o commercio de botequim. O termo legal da fallencia foi fixado a partir do dia 20 de outubro ultimo, sendo marcado o prazo de 20 dias para a habilitação de creditos e designado o dia 10 de janeiro proximo para a assembléa de credores.

— O juiz da 5ª vara civel, attendendo ao requerimento de Caraby Azambuja, credor da quantia de 625$, decretou hontem a fallencia da firma Nunes, Thomaz & Cia., estabelecida á rua Frei Caneca n. 10. O termo legal da fallencia retroagiu ao dia 24 de outubro ultimo, sendo dado o prazo de 20 dias para os credores provarem e allegarem os seus direitos creditorios e designado o dia 10 de janeiro proximo paar a assembléa de credores.

ASSEMBLÉAS

Foi eleito hontem, em assembléa, liquidatario da fallencia da Sociedade Grimella Ltd., o dr. Decio de Bastos Coimbra, com a commissão de 10% e o prazo de seis mezes.

— Teve inicio hontem a reunião de credores da fallencia de M. Barros & Cia. Depois de discutidos e julgados varios creditos impugnados, o juiz transferiu a assembléa para o dia 13 do corrente, em face de ter sido convertido em diligencia o julgamento de uma impugnação de credito.

— Por falta de apoio legal, o juiz determinou hontem, em assembléa, que os autos da concordata preventiva da firma Rocha & Santos lhe fossem conclusos para decretar a fallencia.

— O sr. Gaston Luiz do Rego foi eleito, hontem, com a commissão de 5 % e o prazo de seis mezes, liquidatario da fallencia de A. Felippe & Cia.

— A concordata extinctiva de 21 %, proposta hontem, em assembléa, pelo fallido José Maria Fernandes, foi acceita por todos os credores.

— Tendo sido convertido em diligencia o julgamento de duas impugnações de creditos, o juiz designou o dia 20 do corrente para continuação de assembléa de credores da fallencia de Manoel Ferreira Corinha.

— A reunião de credores da fallencia de Lindolpho Pinto & Cia. foi adiada para o dia 16 do corrente.

— Foi transferida para o dia 18 do corrente a reunião de credores da concordata de Dais Abrahão.

— Estão marcadas para hoje, nas varas civeis, as seguintes assembléas: 1ª, Seraphim Agostinho de Mello e Prates & Cia.; 3ª, G. S. Clercq Junior & Cia. e S. Marote & Cia.; 5ª, Francisco da Rocha Santos.

JUNTA COMMERCIAL

Sessão de 28 de novembro de 1929

CONTRATOS

De C. Cruz & Comp., firma composta dos socios solidarios Candido Augusto da Cruz e Modesto Leonardo, para o commercio de bilhetes de loteria, á rua do Rozario n. 74, com capital de 50:000$000, prazo indeterminado.

De Ferreira & Moraes, firma composta dos socios solidarios José Diogo Ferreira e Fausto Moraes, para o commercio de quitanda, á rua Humaytá n. 276, com capital de 7:000$000, prazo indeterminado.

De Ramon Alvarez & Silva, firma composta dos socios solidarios Ramon Alvarez Diz e Manoel Duarte da Silva Cova, para o commercio de borracheiros e officina de vulcanisação, á rua Monsenhor n. 81, com capital de 20:000$, prazo indeterminado.

De Carmonel & Comp., firma composta dos socios solidarios Carmonel De Biase e Salvador De Biase, para o commercio de peixes e quitanda, á rua XI ns. 85 e 91, no Mercado Municipal, com capital de 20:000$, prazo indeterminado.

De Levy, Ferreira & Foz, Limitada, firma composta dos socios solidarios drs. Rubens Ferreira, José Foz e Alberto Simão Levy, para o commercio de applicação de electricidade, á praça Floriano n. 55, com capital de 50:000$, prazo 5 annos.

De Carneiro & Oliveira & Comp., firma composta dos socios solidarios Antonio Carneiro de Oliveira e Pedro Passini, para o commercio de açougue, á rua Marquez de São Vicente ns. 7 e 9, com capital de 30:000$, prazo indeterminado.

De Tavares & Monteiro, firma composta dos socios solidarios Antonio Agostinho Tavares e Manoel Teixeira Monteiro, para o commercio de botequim e casa de pasto, á rua Itapirú n. 79, com capital de 30:000$, prazo indeterminado.

De J. Bernardo Mello & Comp., firma composta dos socios solidarios José Bernardo Mello e Candido Campos, para o commercio de madeiras etc., á rua Lino Teixeira n. 107, com capital de 4:000$000, prazo indeterminado.

De Jos. Joaquim Ferreira & Companhia, firma composta dos socios solidarios José Joaquim Ferreira e José Pires dos Santos, para o commercio de seccos e molhados, á rua Sant'Anna n. 96, com capital de 75:000$, prazo indeterminado.

De Malerme & Abreu, firma composta dos socios solidarios Felix Gaston Malerme e Eliezer Abreu, para o commercio de exploração de producto denominado Pedra Hygienica, á rua 7 de Setembro n. 82, com capital de 10:000$, prazo indeterminado.

De Augusto Ramos & Comp., firma composta dos socios solidarios Augusto Ramos e da socia commanditaria D. Noemia Ramos Pinto, para o commercio de alfaiataria, á Avenida Rio Branco n. 173, com capital de 100:000$, prazo indeterminado.

De Vergilio Perez d'Avila & Companhia, firma composta dos socios solidarios Vergilio Perez d'Avila e Daniel Ferreira, para o commercio de fazendas etc., á rua XII ns. 24 e 26, Mercado Municipal, com capital de 50:000$, prazo indeterminado.

De Lopes & Costa, firma composta dos socios solidarios Manoel Joaquim Lopes e João Evangelista Esteves Coimbra, para o commercio de comestiveis etc., á rua Visconde de Inhauma n. 115, com capital de ... 10:000$, prazo indeterminado.

ALTERAÇÕES DE CONTRATOS

De M. G. Cordeiro & Comp., retira-se o socio José Mynssen, recebendo a importancia de 10:000$, continuando a sociedade com os demais socios.

De Antonio Coelho de Mattos & Comp., o capital social fica elevado a 60:000$000.

De F. Rodrigues Fernandes, o capital social fica elevado a ...

De F. de Araujo & Comp., a firma social fica modificada para F. de Araujo & Comp., Limitada.

De Adelino & Seixas, retira-se o socio Adelino Nunes, recebendo a importancia de 53:000$000, continuando a sociedade com os demais socios.

DISTRATOS

De A. Dias Ferreira & Comp., retira-se o socio Eduardo Rodrigues da Silva, recebendo a importancia de 16:691$580, ficando com o activo e passivo o socio Alfredo Dias Ferreira, na importancia de 15:308$500.

De Rodrigues & Vedovello, retira-se o socio José Rodrigues Pose, recebendo a importancia de 8:700$000, ficando com o activo e passivo o socio Saturno Vedovello, na importancia de 6:000$000.

De José Lisbôa & Nogueira, retiram-se os socios José Lisboa e Joaquim Nogueira, [illegible].

De C. Almeida & Oliveira, retira-se o socio Alvaro de Oliveira, nada recebendo, ficando com o activo e passivo o socio Oswaldo Maximo de Almeida, na importancia de 10:090$000.

De F. Cavalcanti & Comp., retiram-se os socios Olympio Pio dos Santos, recebendo a importancia de 3:356$600, e o socio Firmino Cavalcanti, recebendo a importancia de 7:768$600.

De Cunha Passos, Villas Boas & Comp., retiram-se os socios Carlucio Villas Boas, Waldemar da Cunha Passos e José Villas Boas, [illegible], ficando com o activo e passivo o socio Pedro de Alcantara Pereira Passos na importancia de 100:000$000.

De Alvarez & Davila, retira-se o socio Enrique Davila, recebendo a importancia de 6:000$000, ficando com o activo e passivo o socio Ramon Alvarez, na importancia de 6:000$000.

De João Braga & Comp., Limitada, retira-se o socio João Braga Filho, recebendo a importancia de 8:000$000, ficando com o activo e passivo o socio José Francisco de Macedo, na importancia de 8:000$000.

De J. P. da Cunha Pinto & Companhia, retiram-se os socios Pedro da Cunha Pinto e Zaira Pinto Borges, recebendo a importancia de 100:000$000 cada um, ficando com o activo e passivo os socios Manoel Alves Pinto e Alexandre da Cunha Pinto, na importancia de 200:000$000.

FIRMAS INDIVIDUAES

De Eduardo Ferreira da Silva, para o commercio de officina de serralheria etc., á Avenida dos Democraticos numero 1224, com capital de 5:000$000.

De Augusto Baptista da Silva Junior, para o commercio de liquidos e comestiveis, á Avenida de Santa Cruz n. 124, com capital de 9:000$000.

De Ulysses Carneiro Leão, para o commercio de artigos de joalheria, á rua dos Ourives n. 58, loja, com capital de 10:000$000.

De Gregorio A. Hulis, para o commercio de liquidos e comestiveis, á rua Cerqueira n. 74, com capital de ... 10:000$000.

De F. Godoy, para o commercio de pharmacia, á rua da Passagem n. 141, com capital de 20:000$000.

De J. de Souza Carvalho, para o commercio de artigos de camisaria e alfaiataria, á rua do Ouvidor n. 112, com capital de 60:000$000.

De Emilio Sacco, para o commercio de representações etc., á Travessa do Ouvidor n. 9, com capital de ... 40:000$000.

COFRES
"Internacional"

Contra fogo e arrombamento, unicos preferidos pelos Bancos e casas commerciaes, vendas a dinheiro e a longo prazo. O maior stock os menores preços e o maior sortimento.

M. J. Almeida & Cia.
ROSARIO, 143

(3128)

DIRECTORIA GERAL DA PROPRIEDADE INDUSTRIAL

Expediente do sr. director geral

Dia 4 de dezembro de 1929

R. C. A. Of Brasil Inc. (10 requerimentos), Silveira Duarte & Cia., International Standard Electric Corporation, Harry Edward Gresham, Paul Louis Joseph Miguet e Marcel Paul Perron, Sansoe Ernesto, Eduardo Leite de Araujo, Manoel Del Rio Y Morera, Lonza Elektricitatswerke und Chemische Fabriken Aktiengesellschaft, dr. Wilhelm Freidrich, Gustavo de Lara Campos, J. S. de Sousa Ribeiro, McEverlagt Inc., Viuva Silveira & Filho, Micheli & Tampone. — Lavre-se o termo.

Americo Augusto de Lima. — Concedo o prazo. Lavre-se o termo.

Kenyto Hamaoka. — Lavre-se o termo e apresente nova procuração em termos.

J. A. Sardinha Successores, Bakelite Corporation, Heitor Ribeiro & Cia. — Publique-se a descripção novamente.

José Joaquim Lucas. — Apresente amostra.

Companhia Cervejaria Brahma S|A (processo 1839-929). — Apresente novas descripções da marca com exclusão da expressão variar em typos.

J. Marinho Soares Junior & Cia., Sociedade Metallurgica "Socometa" e Companhia Industrias Reunidas Portella S. A. — Dê-se certidão.

Treuhand Gesellschaft m. b. H. Bartmann & Co. — Dê-se vista.

Frederico Alves e Horacio Marques Loureiro. — Paguem a taxa de recurso.

Dia 5 de dezembro de 1929

Ismael Simões Lopes, Le Progres Mecaniques, I. G. Farbenindustrie Aktiengesellschaft, Typograph Gesellschaft M. B. H., Jardelino Ramos & Cia., Sasaki Ernesto, Cervejaria Atlantica, A. Goulart Bittencourt, R. A. Pires & Comp., E. Schlemm & Comp., Dr. Nilo Gomes Dias e Buccini-Pozzo & Ca. — Lavre-se o termo.

Otto Schubach & Comp. — Cancele-se á vista da informação.

Dr. Arthur Motta Alves. — Preliminarmente apresente procuração.

Martins & Canuto e José Siboll e Otto Baier. — Restitua-se mediante recibo.

Mommen & Harris. — Dê-se certidão.

Wladimir Mesquita Santiago e José de Moura. — Junte-se ao processo.

Trent Process Corporation, Frederick Lyndley Duffield, Todd Dry Docpk, Engineering & Repair Corporation. — Junte-se ao processo e aguarde-se.

José Garcia Yepes, e Ceskoslovenska Zbrojovka Akciova Spolecnost V Brne. — Junte-se ao processo.

Frank George Baum. — Junte-se ao processo e dê-se conhecimento ao consultor.

Manoel Maroldo. — Junte-se ao processo e aguarde-se.

João de Souza Reis. — Complete o sello.

Santiago E. Poggi, The Cellacote Company Inc., Eugene Schuller. — Idem.

A. Gnocchi. — Archive-se o livro competente e archive-se.

Kekuo Mohri. — Satisfaça a exigencia do consultor.

I. G. Farbenindustrie Aktiengesellschaft. — Satisfaça a exigencia da Estação Experimental de Combustiveis e Minerios.

Gilbert & Barker Manufacturing Company e Texas Nahsco Maurell Lobo. — Aguardem opportunidade.

Manoel Pereira de Souza. — Declare a que se refere a procuração.

Chama-se a attenção do sr. Carey Teixeira da Silva e da York Express Limitada para o edital desta Directoria Geral, sobre pagamento de taxa, publicado no Diario Official de 27 de outubro de 1929.

Chama-se a attenção da Espiral-Roll Products Co. Inc., para o edital desta Directoria Geral publicado no Diario Official de 30 de outubro de 1929.

Chama-se a attenção dos srs. Sampaio a Tornim e Rodrigues Capucci para o edital desta Directoria Geral publicado no Diario Official de 12 de novembro de 1929.

Chama-se a attenção da firma J. Lage & Irmão para o edital desta Directoria Geral publicado no Diario Official de 14 de novembro de 1929.

Chama-se a attenção para o edital desta Directoria Geral, publicado no Diario Official de 6 de dezembro de 1929, dos seguintes interessados:

Giorgio Navarotto (2 pedidos), José Rodrigues da Silva (2 pedidos), J. Mozella [illegible], Mario Macedo, Carlos Monteiro, Antonio Justino Pereira da Silveira e Lafayette Albuquerque Palmeira, Pedro Liberatore, José Bento Ferreira, José Antonio Candiano Filho, Paulo Dietrich, Casa Annes, Ignacio Lopes da Siqueira, S. A. Industrias Reunidas "Alba", Destri [illegible], Humberto Gomes de Almeida, Egydio Moreira de Castro e Silva, Amadeu Silva Junior, [illegible], Silva, Candido Francisco Vianna, Alberto Succi [illegible], Orlando de Souza Paiva, José Gurgel Dantas, Francisco Doria de Castro Maciel, [illegible] Cia., [illegible] Marques da Silveira [illegible], Manoel Ildefonso de Azeredo, André Christophe, Antonio Ricardo dos Santos, Agnello Correia Junior e Delso Augusto de Sá Rego, Carmelo Bellanca, Dr. Accacio da Costa Pires, Arnaldo Andreucci, Dario Cesar de Motta, Emmanuel Gomes Braga, Maria Amelia Torres Ribeiro de Castro, Luiz Marianno de Barros, Traugott Maffe, Conrado Abad, Januario Corrêa Peixoto, Moraes Lima, Joaquim de Oliveira Azevedo, Luiz Azeretti, Mario Barrozo da Silva, Francisco Penalva dos Santos, Manoel Caetano de Gouvêa Coutinho, Otto Horning, Ernesto Lopes da Fonseca Costa, Olinda Belem Filho e Aristides Marcolino, [illegible], Dr. Carmello Bellanca, Lorenzo Gagliardi, Oierre Louis Alexandre Toussaint, Cesar Veiga da Silveira, Eugenio Dilermando da Silveira, Alcides Patricio de Souza, Aurelio Lima, Pedro Ferreira Moreira, José Maria Leal, Salvador Moreira de Carvalho, Pedro Alvares, Lessa Magalhães, Germano Eiselle, [illegible], Isac Hazan, Enock R. Pinheiro, João Teixeira de Carvalho, Seraphim Salgado [illegible], Emmanuel Gomes Braga, Luiz Mariot e Eduardo William Shalders e João Soares Brandão.

MERCADO DE TRIGO EM BUENOS AIRES

BUENOS AIRES, 10.

Fechamento:	Hoje	Anterior
Preço por 100 ks.		
Para entrega em dezembro . . .	10.30	10.45
Para entrega em fevereiro . . .	10.50	10.85
Para entrega em março . . .	11.05	11.00
	Accessivel	Acces.
Disponivel typo barletta, para o Brasil . . .	11.00	10.95
Chicago — Por bushel:		
Para entrega em dezembro . . .	1,22,87	1,22,37
Para entrega em março . . .	1,30,37	1,29,37

INSPECTORIA FISCAL DO ESTADO DE MINAS

Café — imposto de 7 % taxa de viação:

Arrecadação do dia 11 . . .	127:037$900
De 1 a 11 . . .	485:220$000
Em igual periodo de 1928 . . .	584:132$200

E' a seguinte a pauta semanal a vigorar de 9 a 15 de dezembro de 1929:

Café pilado, kilo . . . 1$750
Idem terrado, moido ou não . . .

CARNES VERDES

MATADOURO DE SANTA CRUZ

No Matadouro de Santa Cruz foram abatidos — 291 bois, 51 vitellos e 8 porcos.

Vendidos para a cidade — 222 bois, 37 vitellos e 7 porcos.

Vendidos para os suburbios — 65 bois, 4 vitellos e 1 porco.

Vigoraram

Foram rejeitados — 2 bois.

Vigoraram os seguintes preços:

Rezes . . .	1$600 a 1$660
Vitellos . . .	1$600 a 1$700
Porcos . . .	2$900 a 3$000

Recolhidos aos curraes — 314 bois, 70 vitellos e 20 porcos.

Nos campos de Santa Cruz — 729 bois, 168 vitellos, 259 porcos.

FRIGORIFICO ANGLO

No Matadouro de Mendes foram abatidos — 171 bois, 28 vitellos e 2 porcos.

Vendidos para a cidade — 91 bois, 26 vitello se 2 porcos.

Vendidos para os suburbios — 80 bois e 2 vitellos.

Vigoraram os seguintes preços:

Rezes . . .	1$640
Vitellos . . .	1$600
Porcos . . .	2$900

ALFANDEGA

Renda do dia 11 do corrente mez:

Em ouro . . .	419:950$469
Em papel . . .	319:919$732
	739:870$201
Renda de 1 a 11 do corrente . . .	6.699:014$906
Em egual periodo de 1928 . . .	5.183:729$607
Differença a maior em 1929 . . .	1.515:285$299

MOVIMENTO DO PORTO

ENTRADAS DE HONTEM

De Buenos Aires e escs., vapor inglez "Western Prince".
De Laguna e escs., vapor nacional "Aspirante Nascimento".
De Liverpool e escs., vapor inglez "Nagara".
De Buenos Aires e escs., vapor francez "Alsina".
De Porto Alegre e escs., vapor nacional "Ivahy".
De Imbituba e escs., vapor nacional "Itaipava".
De Camocim e escs., vapor nacional "Camocim".
De Cardiff, vapor inglez "B. Monarch".
De Aracajú e escs., vapor nacional "Itassucê".
De Buenos Aires e escs., vapor sueco "Valparaiso".
De Santos, vapor americano "Minamar".
De Buenos Aires e escs., vapor hollandez "Gelria".
De Rosario de Santa Fé e escs., vapor americano "West Ives".
De Rosario de Santa Fé e escs., vapor sueco "Falco".
De Caravellas e escs., vapor nacional "Icarahy".

SAIDAS DE HONTEM

Para Cabedello e escs., vapor nacional "Itapura".
Para Porto Alegre e escs., vapor nacional "Itahité".
Para Nova Orléans e escs., vapor japonez "La Plata Maru".
Para Genova e escs., vapor francez "Alsina".
Para Amsterdam e escs., vapor hollandez "Gelria".
Para Nova York e escs., vapor inglez "Western Prince".
Para Buenos Aires e escs., vapor grego "Angelo L.".
Para Porto Mexico, vapor inglez "Amleesten".
Para Helsingfors e escs., vapor sueco "Valparaiso".

MARITIMAS

VAPORES ESPERADOS

Buenos Aires, "Valparaiso" . . .	12
Antuerpia e escs., "Baron Baeyens" . . .	12
Nova York, "Sud Expresso" . . .	12
Havre e escs., "Krakus" . . .	12
Porto Alegre e escs., "Itapema"	12
Hamburgo e escs., "Lipari" . . .	12
Nova York, "American Legion"	12
Portos do sul, "Anna" . . .	12
Cabedello e escs., "Itagiba" . . .	13
Buenos Aires e escs., "Guarujá"	13
Antuerpia e escs., "Erfurt" . . .	13
Nova York, "Sud Expresso" . . .	13
Hamburgo e escs., "Lubeo" . . .	13
Paranaguá e escs., "Alegrete" . . .	13
Hamburgo e escs., "Bilbão" . . .	13
Porto Alegre e escs., "Bocaina"	13
Tutoya e escs., "Commandante Ripper" . . .	13
Iguape e escs., "Iraty" . . .	13
Porto Alegre e escs., "Itaimbé"	14
Buenos Aires, "General Belgrano"	14
Imbituba e escs., "Itapacy" . . .	14
Hamburgo e escs., "General Mitre" . . .	14
Hamburgo e escs., "España" . . .	14
Portos do sul, "Etha" . . .	14
Kobe e escs., "Hakata Maru" . . .	14
Londres e escs., "Highland Monarch" . . .	14
Portos do norte, "Victoria" . . .	15
Porto Alegre e escs., "Itapuca"	15
Recife e escs., "Araraquara" . . .	15
Porto Alegre e escs., "Commandante Capella" . . .	15
Antuerpia e escs., "Grenadier" . . .	16
Belém e escs., "Itaquicê" . . .	16
Porto Alegre e escs., "Araçatuba"	17
Columbia Britannica, "Hinganger"	17
Hamburgo e escs., "Nienberg" . . .	17
Buenos Aires, "Demerara" . . .	17
Bremen e escs., "Weser" . . .	17
Buenos Aires, "Campos Salles" . . .	17
Nova York e escs., "Joazeiro"	17
Hamburgo e escs., "Monte Cervantes" . . .	17
Buenos Aires e escs., "Almeda"	17
Lisboa e escs., "Nyassa" . . .	18
Buenos Aires, "Werra" . . .	18
Buenos Aires, "Western World"	18
Buenos Aires, "Cap Arcona" . . .	18
Recife e escs., "Uçá" . . .	18
Belém e escs., "Pedro I" . . .	18
Buenos Aires, "Groix" . . .	18
Genova e escs., "Giulio Cesare"	18
Aracajú e escs., "Itatinga" . . .	18
Porto Alegre e escs., "Itaquatiá"	19
Cabedello e escs., "Itapuhy" . . .	19
Nova York, "Eastern Prince" . . .	19
Helsinki e escs., "Suecia" . . .	19
Manáos e escs., "Rodrigues Alves" . . .	19
Manáos e escs., "Iguassu" . . .	20
Londres e escs., "Andalucia" . . .	20
Buenos Aires, "Florida" . . .	20
Iguape e escs., "Pirahy" . . .	20
Portos do sul, "Carl Hoepecke"	20
Buenos Aires, "Conte Rosso" . . .	21
Buenos Aires, "Alcantara" . . .	21
Hamburgo e escs., "Kiel" . . .	21
Porto Alegre e escs., "Itahité" . . .	21
Imbituba e escs., "Itaipava" . . .	21
Southampton e escs., "Arlanza"	22
Buenos Aires, "Wuerttemberg" . . .	22
Porto Alegre e escs., "Itaquera"	22
Buenos Aires, "Voltaire" . . .	22
Belém e escs., "Itapé" . . .	23
Dunkerque e escs., "D'Entrecasteaux" . . .	23
Buenos Aires, "Serra Ventana"	24
Aracajú e escs., "Itapema" . . .	25
Santos, "Santarém" . . .	25
Bordéos e escs., "Massilia" . . .	25
Buenos Aires, "General Osorio"	25
Nova York, "Southern Cross" . . .	26
Genova e escs., "Mendoza" . . .	26

VAPORES A SAIR

Helsinki e escs., "Valparaiso" . . .	12
Iguape e escs., "Itaituba" . . .	12
Imbituba e escs., "Itaipava" . . .	12
Recife e escs., "Aratimbó" . . .	12
Buenos Aires e escs., "Krakus"	12
Buenos Aires e escs., "Lipari" . . .	12
S. Francisco e escs., "Laguna"	12
Buenos Aires, "American-Legion"	12
Porto Alegre e escs., "Commandante Alvim" . . .	12
Buenos Aires e escs., "Sud Expresso" . . .	13
Buenos Aires e escs., "Affonso Penna" . . .	13
Nova Orléans e escs., "Ubá" . . .	13
Antonina e escs., "Belém" . . .	13
Porto Alegre e escs., "Itapoan"	13
Marrelha e escs., "Guarujá" . . .	13
Belém e escs., "João Alfredo" . . .	13
Porto Alegre e escs., "Jacuhy"	13
Porto Alegre e escs., "Itassucê"	13
Aracajú e escs., "Itapema" . . .	14
Recife e escs., "Iguassu" . . .	14
Laguna e escs., "Jupiter" . . .	14
Buenos Aires e escs., "General Mitre" . . .	14
Nova York e escs., "Mandu" . . .	14
Buenos Aires e escs., "Hakata-Maru" . . .	14
Buenos Aires e escs., "España"	14
Hamburgo e escs., "General Belgrano" . . .	14
Buenos Aires e escs., "Highland Monarch" . . .	14
Hamburgo e escs., "Alphacca" . . .	14
Penedo e escs., "Murtinho" . . .	15
Hamburgo e escs., "Cuyabá" . . .	15
Laguna e escs., "Aspirante Nascimento" . . .	15
Porto Alegre e escs., "Itagiba" . . .	15
Recife e escs., "Bocaina" . . .	15
Ponta d'Areia e escs., "Icarahy"	15
Areia Branca e escs., "Corcovado" . . .	15
Porto Alegre e escs., "Victoria"	16
Antuerpia e escs., "Josephine Charlotte" . . .	16
Laguna e escs., "Anna" . . .	16
Buenos Aires e escs., "Hinganger" . . .	17
Pará e escs., "Itaimbé" . . .	16
Liverpool e escs., "Demerara" . . .	17
Buenos Aires e escs., "Monte Cervantes" . . .	17
Hamburgo e escs., "Nienburg" . . .	17
Buenos Aires, "Weser" . . .	17
Porto Alegre e escs., "Orione" . . .	17
Porto Alegre e escs., "Araraquara" . . .	17
Londres e escs., "Almeda" . . .	17
Buenos Aires e escs., "Nyassa"	18
Iguape e escs., "Iraty" . . .	18
Havre e escs., "Groix" . . .	18
Hamburgo e escs., "Cap Arcona"	18
Nova York, "Western World" . . .	18
Bremen e escs., "Werra" . . .	18

Porto Alegre e escs., "Ivahy" . . .	18
Buenos Aires e escs., "Giulio Cesare" . . .	18
Buenos Aires e escs., "Eastern Prince" . . .	19
Hamburgo e escs., "Siris" . . .	19
Buenos Aires e escs., "Suecia"	19
S. Francisco e escs., "Etha" . . .	19
Genova e escs., "Floriada" . . .	21
Africa e escs., "Valparaiso" . . .	20
Manáos e escs., "Campos Salles"	20
Buenos Aires e escs., "Andalucia" . . .	21
Genova e escs., "Conte Rosso" . . .	21
Southampton e escs., "Alcantara"	21
Porto Alegre e escs., "Uçá" . . .	21
Hamburgo e escs. "Wurttemberg"	22
Nova York e escs., "Voltaire" . . .	22
Buenos Aires e escs., "Arlanza"	22
Porto Alegre e escs., "Maria Luiza" . . .	23
Victoria e escs., "Celeste" . . .	23
Laguna e escs., "Carl Hoepecke"	24
Bahia e escs., "Alice" . . .	24
Bremen e escs., "Sierra Ventana"	24
Hamburgo e escs., "General Osorio" . . .	25
Buenos Aires e escs., "Massilia"	25
Portos do Pacifico, "Orduña" . . .	25

INDICADOR TYPO WATT

Vende-se um nickelado Dark's, em perfeito estado; ver e tratar á rua Monte Alegre n. 328. (C 13050)

CAMPOS
(E. do Rio)

Pessoa ali residente, dando de si as melhores referencias, multissimo relacionada nos meios commerciaes, industriaes e agricolas, deseja obter representações para aquella praça e para todo o Estado do Rio. Cartas para Representante, Caixa Postal 115, Campos. (3464)

CASA DE SAUDE S. LUCAS

Medicina, cirurgia e nervosos. Predios separados conforme o sexo. Medicos residindo no estabelecimento. — A gerencia tem particular prazer em mostrar aos visitantes as actuaes installações, mobiliarios, jardins, parques, etc. — Preços de quartos de 12$000 a 50$000. — Voluntarios da Patria, 62 a 70. — Tel. Sul 3176. (15197)

CASAS

Aluga-se á Avenida Henrique Dumond ns. 44 e 48, com 2 pavimentos e garage. Informações em Ipanema 1831. (C 10209)

SANTA THEREZA

Aluga-se boa vivenda para familia de tratamento, linda vista para a barra, 12 minutos da Carioca á rua do Triumpho n. 52, chaves no n. 50. Tratar Selecto Hotel, Flamengo numero 164. (C 11646)

Machina photographica

Vende-se uma, 13 x 18 com 2 objectivas; ver e tratar á rua Monte Alegre numero 328. (C 13050)

RADIO-MECHANICO

Precisa-se de um mechanico-electricista habil no concerto de radios e machinas fallantes electricos. Responder dando idade e referencias para a Caixa Postal n. 723. (C 10240)

APARTAMENTO

Aluga-se 1 magnifico, linda sala de frente e quartos. Tratamento de 1ª ordem. Praia de Botafogo n. 424. (C 10262)

CASA EM BOTAFOGO

Traspassa-se uma, por 475$ e telephone, tendo ainda de contracto um anno e nove mezes. Trata-se pelo telephone Sul 0763. (C 11664)

LOJA NA PENHA

Aluga-se ou vende-se em boas condições com residencia á rua Nicaragua n. 128 em frente á estação e junto dos bonds. Póde ser vista a qualquer hora; trata-se á rua Uruguayana numero 119, 1º. andar, das 5 ás 6 1|2. (C 10287)

APARTAMENTO

Servido por elevador, grande sala de banho e todos os demais requisitos modernos, aluga-se, a casal de tratamento, á Praia de Botafogo n. 424. Mesa excellente. (C 10264)

Café, Bar e Sorveteria no centro

Traspassa-se o contracto em esquina de rua num dos melhores pontos. Informações no Café Fim do Mundo, á rua Luiz de Camões n. 24. (C 11676)

SANTA THEREZA

Aluga-se ou vende-se, facilitando o pagamento, solido predio, de moderna construcção, com 3 pavimentos independentes; á rua Monte Alegre numero 470. Tratar com Villa 3788. (C 11537)

MADEIRAS E MATERIAES PARA CONSTRUCÇÃO
— A. Costa Araujo —
Rua da Constituição, 78

Em virtude da mudança que vou fazer até 15 de dezembro vindouro, para a rua Barão de Iguatemy ns. 60 e 62 — Praça da Bandeira, — resolvo fazer uma grande reducção nos preços do vultuoso stock que possúo, para maior facilidade da dita mudança.

— A. COSTA ARAUJO — (C 6565)

CORTINAS E STORS

Executa-se qualquer modelo. Madrás de seda por 13000. — Cattete, 61 — Telephone Beira Mar 2288. (C 7666)

RUA SANTO AMARO

Aluga-se optima casa nesta rua n. 141 propria para familia de tratamento. As chaves acham-se na praia do Flamengo, 60. Trata-se na rua Visc. Inhauma, 78 ou praia do Flamengo, 60. (C 11722)

PALACETE DE LUXO NA TIJUCA

Aluga-se Professor Gabizo, 97. (C 13026)

Casa em Botafogo

Aluga-se uma estylo, colonial, muito bem mobiliada, para pequena familia; á rua Professor Alfredo Gomes n. 21. Ver e tratar das 12 ás 18 horas. (C 10229)

MANGAS ESPADA
(Santa Helena)

Superiores e escolhidas, do Municipio de Vassouras. Acceito encommendas para entrega em janeiro proximo. Preço a domicilio: cento 35$000; meio cento 17$500. João Dale — Candelaria n. 36. — NORTE 5611. (C 11542)

COSTUREIRAS

Perfeitas costureiras de vestidos, precisa-se á rua S. José n. 104, (4º. andar) sala n. 4. (C 13104)

BOTEQUIM

Vende-se um fazendo bom negocio, aluguel 250$000 sem impostos; contracto de 9 annos. Informa-se á rua General Camara n. 2 com o sr. Alvaro. (C 14003)

São Gonçalo, Nictheroy

Arrenda-se a olaria S. Miguel movida a electricidade, com boa argilla e facil conducção dos tijolos para Nictheroy, por contracto ou sem elle, ou vende-se os machinismo, machina "Marinone", motor, marcador e mais accessorios. Producção diaria 10 mil tijolos, negocio bom. Trata-se na mesma até o dia 25 todos os dias. (C 13018)

Myopia — Vista cançada

Consulta gratis pelo dr. Saboya, medico occulista. Rua Rodrigo Silva n. 42, de 1 ás 3 e meia horas da tarde. Telephone Norte. 1174. (C 13047)

BUICK

Vende-se typo, Packard; machina garantida; 7 logares; capota nova, ver e tratar, á rua Haddock Lobo n. 74, garage Minerva, com o gerente. (C 10300)

O melhor presente

THESOURO DA JUVENTUDE

Qual o pae ou outra qualquer pessôa que não estará pensando agora no que ha de dar aos seus filhos e amiguinhos, como presente de Natal, Anno Novo e Reis?

E' o melhor presente que lhe preoccupa, todos os annos, e bastante o pensamento dos maiores, mas que, este anno, tem uma resposta facil e feliz.

O THESOURO DA JUVENTUDE é o presente ideal, o mais attrahente, o de mais proveito e o mais adequado para os jovens, porque é o unico que possue a arte de combinar o prazer maximo com o maximo proveito.

E' o melhor presente que se póde fazer a uma creança ou a um joven. Nada poderá enthusiasmal-os tanto como o THESOURO DA JUVENTUDE e em nada poderá um pae melhor empregar o seu dinheiro, para um presente a seu filho, do que nessa obra tão valiosa, que fascina, instrue e deleita.

QUE E' QUE V. S. PODERA' FAZER PARA SEU FILHO COM 20$ APENAS?

Quando um pae cuida em comprar alguma cousa para seu filho, pensa invariavelmente em comprar aquillo que agrade á creança, aquillo que a deleite e lhe dê uma prova do affecto paternal, mas logo após, o pae pensa:

— Eu quereria encontrar uma cousa que agradando ao menino, ao mesmo tempo lhe seja de proveito, alguma cousa que elle possa usar e que lhe seja, de algum modo, util.

A primeira idéa que lhe chega á imaginação é um brinquedo, uma roupa, um chapéozinho, etc. Do primeiro, todas as creanças gostam, mas é ephemero, dura muito pouco, ou é perigoso; o segundo, só no primeiro dia dá uma impressão de satisfação.

Até o brinquedo, que elle tanto desejava, é abandonado ao segundo dia por um outro qualquer, que elle mesmo fez e que mais lhe agrade. E ahi temos, muitas vezes, um homem intelligente, disposto a gastar 20$ num presente para o filho, sem poder resolver um problema apparentemente simples.

QUE COMPRAREMOS PARA O MENINO?

Esta é a pergunta que, por muitos annos, paes e mães vinham fazendo, sem que encontrassem cousa alguma que pudesse satisfazer completamente os seus desejos, até que se publicou o **THESOURO DA JUVENTUDE**, a obra mais formosa, mais attrahente e mais educativa que jámais foi escripta para os jovens.

O **THESOURO** agrada mais á creança do que o brinquedo mais lindo e mais custoso que se lhe possa comprar, e é mais proveitoso e mais util a ella do que qualquer outro presente que se lhe possa fazer, porque ensina tudo o que elle deve saber.

Os livros teem um aspecto tão lindo, teem tantas e tantas illustrações, e tão formosos Contos. Historias de viagens, Aventuras e explicações de como se fazem muitissimos jogos e cousas que, quando pequenos, todos nós quizemos aprender, que a creança se vê subjugada, attrahida, encantada e, no meio de todas essas attracções, e sem perceber, defronta-se com muitos conhecimentos praticos sobre tudo o que é essencial saber, explicados de maneira tão simples, com linguagem tão clara, que as creanças podem entender perfeitamente, sem nenhum esforço, sem que cheguem a atinar que estão aprendendo uma lição de Historia Natural, Physiologia, Geographia, Chimica, Physica, Industria, Agricultura, Litteratura, Poesia, tudo emfim que possa ser de proveito conhecer na vida, tudo quanto possa ajudar um joven a encontrar mais facil o caminho que as suas aptidões ou inclinações lhe façam emprehender.

O **THESOURO DA JUVENTUDE** é o presente ideal dos paes aos filhos: agrada a uns e a outros, é util á familia toda e póde-se obter com uma despesa de 30$ apenas, a dinheiro, e 25$ por mez, por tempo limitado.

COMO O MEZ DE DEZEMBRO RECEBEU O SEU NOME

Com o apparecimento do Christianismo, acabou a crença nas divindades pagãs; mas, apezar disso, a memoria desses deuses e deusas vive ainda, e viverá sempre, sob muitas formas e em muitas tradições. Estreitamente ligados os seus nomes aos costumes e instituições dos romanos nomeadamente a contagem do tempo, conservamol-os, por exemplo, no nosso calendario, que procede do estabelecido por Julio Cesar. Pódemse contar as linguas, como o arabe e o hebraico, que não derivaram os nomes dos mezes dos deuses romanos.

Vamos traçar a Historia dos nomes dos doze mezes; e para seguil-a com mais agrado figuremos estar presenceando um cortejo triumphal dos mezes romanos.

DEZEMBRO

Fecha o nosso cortejo a ultima das personagens que têm por nome um numero disfarçado com a mesma extranha terminação dos anteriores. Era Dezembro — do latim "December", de "Decem", dez — o decimo e ultimo mez do antigo calendario romano. E' costume figural-o hoje por um velho de barbas brancas que traz brinquedos para dar ás creanças, na época do Natal, que, como sabeis, é á 25 deste mez. Para algumas pessôas esse velho representa S. Nicolau, que viveu no seculo IV e é o considerado como patrono das creanças. Esta idéa origina-se numa lenda segundo a qual S. Nicolau foi carniceiro. Dezembro é um mez caracteristico do frio inverno nos paizes da Europa, e por isso o representam numa paisagem desolada, com os caminhos cobertos de neve. ("Thesouro da Juventude". Vol IV — Pag. 1.024).

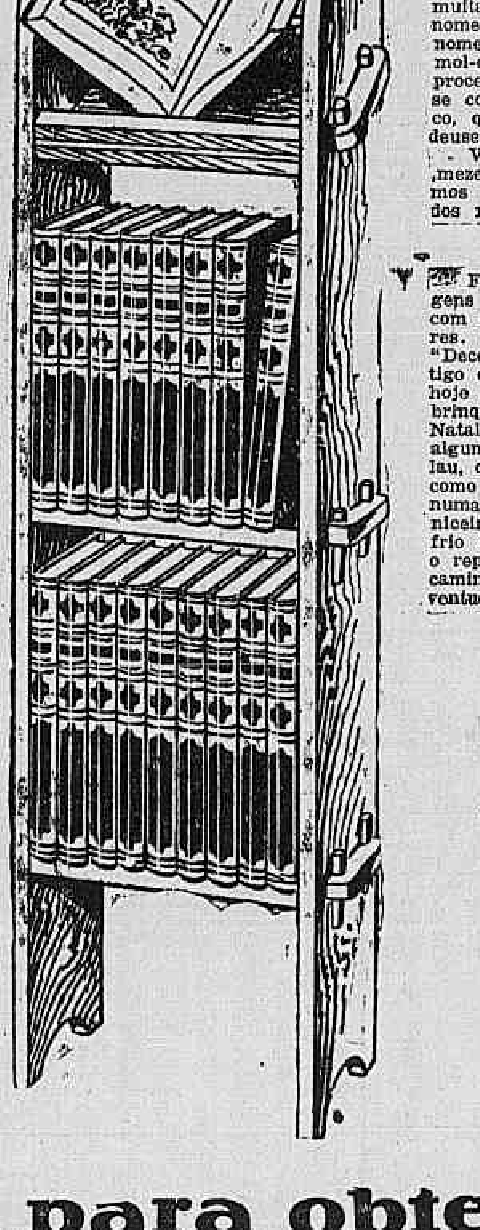

Só **20$** a dinheiro e **25$** por mez

Só **20$** a dinheiro e **25$** por mez

Peça agora para obter entrega antes do Natal

Aquelles que desejarem ter o Thesouro para presente de Natal, ou para o Anno Novo e Reis, devem fazer os seus pedidos immediatamente, para que a entrega seja feita a tempo.

Quanto mais esta magnifica obra vae tornando-se mais conhecida, maior numero de pedidos serão feitos diariamente. Assim, haverá maior difficuldade para que a entrega seja feita com a desejada rapidez.

Não deveis, portanto, demorar uma hora mais a remessa do vosso pedido.

W. M. Jackson Inc.

Editores da Encyclipedia e Diccionario Internacional

São Paulo	RIO DE JANEIRO	Porto Alegre
Rua Riachuelo, 12-A	Rua Theophilo Ottoni, 117	Rua Andradas, 1.305
Caixa Postal 2913	Caixa Postal, 360	Caixa Postal, 475
	Phone N. 3037	

Exposições: R. Theophilo Ottoni, 117 — E — Livraria Leite Ribeiro — abertas todos os dias uteis, das 8 1|2 ás 11 1|2 da manhã, e, de 1 h. ás 5 1|2 da tarde. As pessoas que ainda não conhecem esta magnifica obra, estão convidadas a visitar as nossas exposições e examinar detidamente o "Thesouro da Juventude".

LEILÕES

Lévy, Gomes & Cia.
Matriz:
Travessa do Rosario, 13
Leilão hoje, 12 de dezembro de 1929. (C. 8919)

Leilão de Penhores
em 27 de dezembro de 1929
J. J. Andrade
Rua da Conceição n. 12

Leilão de Penhores
Em 14 de dezembro 1929
CASA GONTHIER (MATRIZ)
HENRY, FILHO & CIA.
47, Rua Luiz de Camões, 47 (3324)

Leilão de Penhores
JOSE' CAHEN
EM 21 DE DEZEMBRO DE 1929 (C 13128)

Leilão de Penhores
Liberal, Berliner & Cia.
EM 19 DE DEZEMBRO DE 1929
Rua Luiz de Camões, 56 e 60 (C 13022)

C. B. AUREA BRASILEIRA
Leilão em 13 de Dezembro
Filial, rua 7 de Setembro, 187 (3260)

A Mutuante (S. A.)
Rua Sete de Setembro, 179
Leilão de Penhores
Em 19 de dezembro
Os srs. Mutuarios devem reformar as cautelas vencidas ou resgatar os penhores até a vespera do leilão. (C 7966)

D. OLIVEIRA
RUA CHILE N. 25
Convida-se os senhores mutuarios portadores das cautelas abaixo mencionadas, a virem receber os saldos das mesmas, vendidas em leilão no dia [illegible] de dezembro de 1929:
[illegible]
Rio, 12 de dezembro de 1929. (3631)

C. B. AUREA BRASILEIRA
Leilão em 20 de dezembro
Matriz — Av. Passos, 11 (3321)

Implorando a caridade

ANGELA PECORARO, viuva, com 16 annos de edade, completamente cega e paralytica.
MARIA VENTURA, de 95 annos de edade, viuva.
PAULINA DE FIGUEIREDO, viuva, com tres filhos e impossibilitada de trabalhar.
ENTREVADA, rua do Chichorro n. 47, casa XVIII, doente, impossibilitada de trabalhar, tendo duas filhas sendo uma tuberculosa.
ELVIRA DE CARVALHO, pobre cega e sem amparo da familia.
VIUVA SANTOS, com 68 annos de edade, gravemente doente de molestia nervosa.
ALZIRA MURTI, viuva, com 3 filhos, impossibilitada de trabalhar.
FRANCISCA DA CONCEIÇÃO BARROS, cega de ambos os olhos e aleijada.

COZINHEIROS

COZINHEIRA — Precisa-se, que queira acompanhar um casal sem filhos, de tratamento, a maximo respeito, no Estado de Minas Geraes. Logar agradavel e saudavel. Exigem-se referencias e attestados de conducta. Trata-se á rua dos Ourives n. 42, sobrado. (C 13132)

CENTRO

Avisamos aos nossos clientes e amigos que o nosso escriptorio de annuncios, assignaturas e informações, passou a funccionar no antigo edificio da Casa Colombo, á Avenida Rio Branco — esquina do Ouvidor.

ALUGA-SE um bom predio, loja e sobrado, na rua General Camara, 137, entre a rua Uruguayana e Avenida Central. (C 10290) I

ALUGA-SE o esplendido sobrado da rua da Quitanda n. 187. Trata-se na loja. (C 11790) I

ALUGA-SE um sobradinho com todo o conforto, moderno, proprio para casal. Rua Senador Dantas, 93. [illegible] (C 13105) I

ALUGAM-SE juntos ou separados, a loja e os dois sobrados, do predio da rua Senador Dantas, 5, defronte do Monroe. (C 13065) I

ALUGA-SE o sobrado da Avenida Mem de Sá n. 101. [illegible] (C 11823) I

ALUGA-SE um sobrado com optimos [illegible] á rua General Pedra, [illegible] Tratar com o sr. Pinto, na praça Mauá n. 7, A Noite, 5º andar, sala 509. (C 11797) I

ALUGA-SE unicamente a pessoas de tratamento, [illegible] Esplanada do Senado. (C 13061) I

ALUGA-SE a casal uma optima sala, [illegible] Rua da Quitanda n. 7, 2º andar. (C 13161) I

ALUGA-SE optimo segundo andar para escriptorio, [illegible] Ver e tratar á rua Ramalho Ortigão, 20. (3317) I

ALUGA-SE um esplendido apartamento com todo conforto para pequena familia, [illegible] (C 13103) I

SALA para medico ou dentista. Aluga-se com telephone [illegible] Av. Rio Branco n. 173, 6º andar, elevador. (C 13201) I

CATTETE

Avisamos aos nossos clientes e amigos que o nosso escriptorio de annuncios, assignaturas e informações, passou a funccionar no antigo edificio da Casa Colombo, á Avenida Rio Branco — esquina do Ouvidor.

ALUGAM-SE quartos mobilados com ou sem banho de mar, [illegible] (C 10226) J

ALUGA-SE boa sala para casal ou cavalheiros, [illegible] Rua Paysandú, 141. (C 11808) J

ALUGAM-SE no Flamengo [illegible] (C 13331) J

ALUGAM-SE na pensão Trianon salas e quartos. Pensão familiar. Rua Corrêa Dutra n. 131. (C 11622) E

ALUGAM-SE optimos quartos. Rua Benjamin Constant n. 32. (C 11794) E

ALUGAM-SE uma sala ricamente mobilada e um quarto para casal, ou moços do commercio. Sem pensão. R. Silveira Martins n. 78. (C 11706) E

ALUGAM-SE optimos apposentos com pensão de 1ª ordem, em predio novo e confortavel. Candido Mendes, 24. (C 11655) E

ALUGA-SE sala ricamente mobilada com pensão a casal distincto, á rua Andrade Pertence n. 27, Cattete. (C 11691) E

ALUGA-SE o predio da rua Benjamin Constant n. 30. Ver e tratar no mesmo. (C 11764) E

ALUGA-SE 2º andar e a loja da rua do Cattete n. 59 e trata-se á rua da Gloria n. 34. (C 13096) E

ALUGA-SE uma grande sala de frente bem mobilada para tres cavalheiros ou casal, á rua Buarque de Macedo n. 9, Flamengo. (C 11905) E

ALUGAM-SE quartos com pensão para estudantes e senhores do commercio, preços especiaes. R. Gloria, 40. (C 11908) E

ALUGA-SE em casa de casal bem mobilado [illegible] Proximo aos banhos de mar do Flamengo. Almirante Tamandaré n. 52. (C 13225) E

ALUGA-SE em casa de familia de tratamento excellente apposento a casal ou cavalheiro, [illegible] Visconde de Santos n. 30, Cattete. (C 11740) E

TRASPASSA-SE a casa da rua Ferreira Vianna n. 79 a quem comprar os moveis. Preço barato, com 5 quartos, 2 salas (Cattete). (C 13015) E

FLAMENGO — Aluga-se um quarto só para mudar de roupa para banhos de mar. R. Silveira Martins, 78. (C 11653) E

LARANJEIRAS

Avisamos aos nossos clientes e amigos que o nosso escriptorio de annuncios, assignaturas e informações, passou a funccionar no antigo edificio da Casa Colombo, á Avenida Rio Branco — esquina do Ouvidor.

ALUGAM-SE para familias distinctas e cavalheiros appartamentos ao preço de 250$000 para cima com todo o conforto, no Edificio Monte á rua das Laranjeiras n. 531 inteiramente isolado, em centro de terreno logar muito saudavel recebendo ar puro das montanhas que o circundam, com grande parque na frente para recreio, pavilhão para ping-pong, garage e area para rink, unico edificio actualmente com as facilidades e conforto europeus adaptados ao nosso clima. Pode ser visitado a qualquer hora, informações no proprio Edificio e no armazem Metropole em frente, bond e omnibus na porta a 20 a 10 minutos da cidade. Trata-se com o sr. Mattos á rua 1º de Março n. 147 das 3 ás 5 horas, ou á rua no Edificio das 9 ás 10. T. N. 0040. (C 10102)

ALUGAM-SE apartamentos sem mobilia [illegible] Rua Alice n. 23. (C 13160) F

ALUGA-SE boa casa á rua Alice, 29. [illegible] (C 11671) F

ALUGA-SE salão de frente [illegible] Laranjeiras n. 391. (C 13186) F

PENSÃO S. GERALDO, situada no salubre bairro das Laranjeiras, [illegible] á rua Pereira da Silva, 128. (C 11780) F

BOTAFOGO

Avisamos aos nossos clientes e amigos que o nosso escriptorio de annuncios, assignaturas e informações, passou a funccionar no antigo edificio da Casa Colombo, á Avenida Rio Branco — esquina do Ouvidor.

ALUGA-SE sala de frente ou quarto a casal [illegible] Rua Marquez de Abrantes, 17. (C 11339) G

ALUGA-SE em Botafogo magnifico predio [illegible] (C 11701) G

ALUGA-SE a magnifica casa da rua da Matriz n. 27, Botafogo, [illegible] (C 11905) G

ALUGA-SE na rua Marquez de Abrantes [illegible] (C 17338) G

ALUGA-SE a casa III da rua Humaytá n. 110, [illegible] (C 11715) G

ALUGA-SE uma boa casa com ou sem moveis, [illegible] rua Conde de Irajá [illegible] (C 13124) G

ALUGAM-SE as casas acabadas de construir, á rua Real Grandeza [illegible]

[illegible]

SALA e quartos mobilados. Aluga-se a casal ou solteiros; [illegible] (C 10266) G

INSOLAÇÃO-TYPHO-UREMIA INFECÇÕES INTESTINAES E URINARIAS PREVINEM-SE E CURAM-SE COM UROFORMINA DE GIFFONI EM TODAS AS PHARMACIAS E DROGARIAS (1294)

COPACABANA

Avisamos aos nossos clientes e amigos que o nosso escriptorio de annuncios, assignaturas e informações, passou a funccionar no antigo edificio da Casa Colombo, á Avenida Rio Branco — esquina do Ouvidor.

ALUGA-SE um quarto com ou sem pensão, á rua Copacabana n. 899 [illegible] (C 13006) H

[illegible]

ALUGA-SE por tres ou quatro mezes, mobilado com todo o conforto para familia de tratamento, o predio da rua Gomes Carneiro n. 28. Tel. Ipanema 51. (C 13689) H

[illegible]

LEME — Muito perto da praia, [illegible] (C 10227) H

PEQUENA casa mobilada, para o verão. [illegible] (C 11751) H

SOBRADO. Aluga-se com 3 quartos, 2 salas, etc., com entrada para automovel. Rua Copacabana n. 894. (C 10075) H

OLHOS
Inflammações e purgações. Collyrio Moura Brasil. Em todas as pharmacias e drogarias. (7319)

GAVEA

Avisamos aos nossos clientes e amigos que o nosso escriptorio de annuncios, assignaturas e informações, passou a funccionar no antigo edificio da Casa Colombo, á Avenida Rio Branco — esquina do Ouvidor.

ALUGA-SE uma boa casa na Gavea; [illegible] (C 91748) Gavea

ALUGA-SE lindo predio com garage, para familia de tratamento. Rua dos Oitis n. 60, Gavea, em frente ao Jockey-Club. (C 11777)

RIO COMPRIDO

Avisamos aos nossos clientes e amigos que o nosso escriptorio de annuncios, assignaturas e informações, passou a funccionar no antigo edificio da Casa Colombo, á Avenida Rio Branco — esquina do Ouvidor.

[illegible]

AS CREANÇAS DE PEITO CUJAS MÃES OU AMAS SE TONIFICAM COM O VINHO BIOGENICO FICAM BELLAS E ROBUSTAS FRANCISCO GIFFONI & CIA. R. 1º DE MARÇO 17 RIO (1287)

TIJUCA

Avisamos aos nossos clientes e amigos que o nosso escriptorio de annuncios, assignaturas e informações, passou a funccionar no antigo edificio da Casa Colombo, á Avenida Rio Branco — esquina do Ouvidor.

[illegible]

Brinquedos
a começar de 800 réis !...
Colossal sortimento
acaba de receber
"A' Liegiana"
(O vosso dinheiro para tudo chegará) — OUVIDOR, 141

EM confortavel predio, á rua Conde de Bomfim, 48/50, alugam-se espaçosos quartos, com pensão, a casaes [illegible] (C 10010) K

FAMILIA de tratamento aluga sala [illegible] (C 11776) K

FAMILIA de commerciante aluga [illegible] (C 11441) K

HADDOCK LOBO — Aluga-se, á avenida Paulo de Frontin n. 217, [illegible] (C 13060) K

SÃO CHRISTOVÃO

Avisamos aos nossos clientes e amigos que o nosso escriptorio de annuncios, assignaturas e informações, passou a funccionar no antigo edificio da Casa Colombo, á Avenida Rio Branco — esquina do Ouvidor.

ALUGA-SE grande armazem em predio novo, na rua S. Christovão, [illegible] (C 13054) L

[illegible]

VILLA ISABEL

Avisamos aos nossos clientes e amigos que o nosso escriptorio de annuncios, assignaturas e informações, passou a funccionar no antigo edificio da Casa Colombo, á Avenida Rio Branco — esquina do Ouvidor.

[illegible]

ACCESSOS DE ASTHMA E BRONCHITE ASTHMATICA PÓ INDIANO PARA CASOS CHRONICOS: CIGARROS INDIANOS FRANCISCO GIFFONI & CIA. 1º DE MARÇO 17 RIO (1286)

ANDARAHY

Avisamos aos nossos clientes e amigos que o nosso escriptorio de annuncios, assignaturas e informações, passou a funccionar no antigo edificio da Casa Colombo, á Avenida Rio Branco — esquina do Ouvidor.

[illegible]

MANGUE

ARMAZENS á rua Machado Coelho [illegible] (C 11787) O

[illegible] (C 13229) O

LAPA

ALUGA-SE esplendida sala ricamente mobilada, com tres sacadas. Av. Mem de Sá n. 013; trata-se na loja. (C 13225) P

SAUDE

ALUGA-SE por 350$ o predio novo. Rua do Monte n. 60. (C 13187) Saude

CATUMBY

Avisamos aos nossos clientes e amigos que o nosso escriptorio de annuncios, assignaturas e informações, passou a funccionar no antigo edificio da Casa Colombo, á Avenida Rio Branco — esquina do Ouvidor.

ALUGAM-SE em casa de casal dois quartos independentes com direito á cozinha, á rapazes de commercio ou a casal. Rua Itapirú n. 194. (C 11734) R

ALUGA-SE uma casa nova á rua Eleane de Almeida n. 48, Catumby. Aluguel 340$. Trata-se na mesma. (C 11810) R

SUB. CENTRAL

Avisamos aos nossos clientes e amigos que o nosso escriptorio de annuncios, assignaturas e informações, passou a funccionar no antigo edificio da Casa Colombo, á Avenida Rio Branco — esquina do Ouvidor.

ALUGA-SE no Meyer barato, boa casa á rua Cachamby, 33; chaves no 35. Tratar á rua do Rosario, 103, sob., com Barbosa. (C 11742) U

ALUGA-SE uma boa casa em centro de grande terreno 36 x 75. Todo conforto e propria para bom negocio. R. Tenente Costa, 123. Todos os Santos. (C 10210) U

ALUGA-SE no Meyer, á rua Mossoró n. 32, casa com 3 quartos, grande quintal, banheira, fogão a gaz e todo conforto moderno. (C 10231) U

ARMAZEM com moradia para familia em logar de movimento, esquina de rua. Aluga-se fazendo-se contracto. 350$000 e impostos. Estrada da Freguezia, 443. Jacarepaguá. (C 10242) U

ALUGA-SE a casa da rua Conde de Porto Alegre n. 24, com amplas accommodações para familia numerosa, acha-se aberta. (C 13162) U

ALUGA-SE por 250$ o magnifico predio, grande quintal, á beira do bonde. Estrada da Freguezia, 445. Jacarepaguá. (C 10243) U

ALUGA-SE por 300$ e taxas o magnifico predio com grande quintal, na Villa da rua Jockey-Club, 223, casa IV. (C 19244) U

ALUGA-SE o predio da rua Domingos Freire n. 48 (Todos os Santos), com 2 salas, 3 quartos, fogão a gaz, etc. Trata-se na mesma rua n. 44. Aluguel 350$000. Trata-se na rua Buenos Aires n. 269, loja. (C 10286) U

ALUGAM-SE á rua Maria Lopes, 150 (Madureira), 8 casas acabadas de construir, com 1 sala, 2 quartos, cozinha, etc., e 2 casas com sala, quarto, cozinha, etc. Trata-se na mesma, com o encarregado. (C 11671) U

ALUGA-SE o predio novo da rua Aquidaban, 32, com 3 quartos, 2 salas, etc.; as chaves estão no botequim defronte e para tratar á rua Assembléa n. 60, Tel. C. 0900. (C 11699) U

SUB. LEOPOLDINA

ALUGA-SE o predio á rua Felisbello Freire n. 55: 3 quartos, 2 salas, quintal, etc. Chaves no armazem proximo, trata-se no Banco de Credito Mercantil. (C 13175) V

NICTHEROY

Avisamos aos nossos clientes e amigos que o nosso escriptorio de annuncios, assignaturas e informações, passou a funccionar no antigo edificio da Casa Colombo, á Avenida Rio Branco — esquina do Ouvidor.

ALUGA-SE por dois ou tres mezes uma casa mobilada mui confortavel. Rua Octavio Carneiro, 45. Icarahy. (C 11639) Nictheroy

ALUGAM-SE ou vendem-se dois predios novos proximos á praia das Flexas. Informações Pr. Pedreira, 48. Teleph. 2253. Ribeiro. (C 10115) W

BONS e espaçosos quartos, alugam-se, no melhor local para banhos de mar. Rua Presidente Domiciano n. 178. Bondes Icarahy e Circular (Nictheroy). (C 10642) W

ILHAS

ALUGA-SE uma casa com todo conforto para veranista, na praia de Cocotá, 47, ilha do Governador. Para tratar á rua dos Ourives n. 47, sobrado, com o sr. Baptista. Norte 4604. (C 13110) Y

ALUGA-SE a esplendida Villa Miramar. Praia Lamerão, Paquetá, proprio para sportman. Pormenores com Simesen. Villa Hermitage. (C 8892) Y

VENDAS DE PREDIOS E TERRENOS

Avisamos aos nossos clientes e amigos que o nosso escriptorio de annuncios, assignaturas e informações, passou a funccionar no antigo edificio da Casa Colombo, á Avenida Rio Branco — esquina do Ouvidor.

CHACARA com 2.100 metros quadrados, murada, com todo conforto; preço 25 contos. Vale 35. Trata-se á rua do Rosario n. 84, sobrado. (C 13048) 1

CASA Vende-se uma excellente, para moradia, com bom terreno, á rua Marquez de São Vicente n. 376, Gavea. Para ver e tratar na mesma. (C 11667) 1

COMPRAM-SE propriedades bem localizadas. Detalhes e preços á caixa 2 do "Jornal do Commercio", á Empresa. (C 9886) 1

MEYER — Vendem-se terrenos em prestações desde 98$ mensaes, sem entradas, proximos da estação e 5 minutos dos bondes de Cascadura. Peçam plantas. Ourives n. 51-1º. (C 13215) 1

PREDIO — Vende-se o da travessa Bernardo, 20, Encantado, 2 salas, 2 quartos, cozinha e W.C. dentro de casa; fóra, tanque e banheiro. Tratar no local ou á rua S. José, 57, loja. (C 11490) 1

HYPOTHECAS a 12 %, em 1ª mão; propostas á caixa postal 439, a Capitalista B. (C 9878) 1

PRECISA-SE comprar uma casa até cincoenta contos, dando-se parte em dinheiro e outra conforme se combinar. Menos em suburbio. Cartas a Celinio Araujo, r. S. José, 104, 4º andar. (C 11795) 1

PREDIO—Vende-se o da rua Conde de Bomfim n. 1.230, em leilão, pelo PALLADIO, quinta-feira, 12 de dezembro de 1929, ás 4 1/4 horas da tarde. (C 13044) 1

PREDIOS e terrenos á vista e prazo. Casa Sol Nascente. Uruguayana 95. Figueiredo. (C 9876)

TERRENO. Vendem-se lotes, á rua Dr. Garnier, S. Francisco Xavier, com bondes á frente dos terrenos. Tratar á rua S. José, 57, loja. (C 11687) 1

TERRENO na Taquara da Tijuca com 36.000 metros quadrados, que é um sitio e tem ainda alguma matta, vende-se por preço de occasião. Carta para melhores informes e mostrar. R. B. R. Pedro Carvalho, 2, armazem. (C 13129) 1

TERRENOS em Ramos, a preços convidativos (130 lotes). Trata-se até ás 13 horas com o proprietario Coronel Vieira Ferreira, na Villa Gerson, fim da rua das Missões. (C 11310) 1

VENDEM-SE os predios de sobrado á rua Real Grandeza, 88, casa 1 e 2; trata-se no Banco Ultramarino, rua da Quitanda n. 120. (C 7160) 1

VENDEM-SE terrenos, em prestações, na Urca, Meyer e Realengo. Peçam plantas á Comp. Nacional de Immoveis; rua Ourives, 51, 1º and. (C 13212) 1

VENDEM-SE o terreno e predio da praia do Caju' 97; ver e tratar com o proprietario Figueiredo, Casa Sol Nascente, r. Uruguayana n. 95. (C 13183) 1

VENDEM-SE os predios da r. Real Grandeza 84, 86, 90 e 92; trata-se no Banco Ultramarino, r. Quitanda 120. (C 7161) 1

VENDE-SE a casa n. 162 da rua Conde de Irajá. Trata-se com o dr. Torres, rua da Alfandega n. 17, 2º andar. (C 11781) 1

VENDE-SE por preço de occasião o predio da rua Barão de Mesquita n. 1.004, com duas salas, tres quartos, cozinha, banheiro e bom quintal. Trata-se á rua do Ouvidor n. 160, 1º andar, das 14 ás 16 horas. (C 13148) 1

VENDE-SE uma solida casa, acabada de pintar, com dois pavimentos independentes, podendo dar a renda de 550$000, á rua Navarro n. 177, Catumby; póde ser vista a qualquer hora e trata-se á rua São Francisco Xavier n. 640; preço 30 contos. Verdadeira pechincha. (C 13153) 1

VENDE-SE um grupo de 14 casas. Trata-se á rua Dom Gerardo n. 58. (C 11325) 1

VENDE-SE uma boa avenida. Trata á rua Dom Gerardo n. 58. (C 11323) 1

VENDE-SE por 6 contos um terreno 12x19 a rua Barão de Vassouras canto de Iraty. Tratar Rozario 142 sob. (15787)

VENDE-SE magnifico predio, centro de terreno, construcção moderna, para pequena familia de tratamento, á rua Paysandu' 200; chaves com o jardineiro do Club Paysandu, defronte; tratar com o dr. Camara, á rua do Rosario, 115, loja, das 10 ás 11 horas. (C 10265) 1

VENDE-SE por 4 contos um terreno 12x19 a rua Iraty. Facilita-se o pagamento. Tratar Rozario 142 sob. (15787)

VENDE-SE bom terreno, com 18 metros de frente por 32 de fundos, em um ou dois lotes, á avenida Paulo de Frontin, junto ao n. 435, em leilão do leiloeiro VIRGILIO, no proximo dia 19. Póde ser visto a qualquer hora, entrando-se pela rua Aristides Lobo n. 180. (C 13038) 1

VENDE-SE grande predio de 2 pavimentos á rua dos Ourives, 110, esquina de Theophilo Ottoni; tratar com o dr. Camara, á r. do Rosario n. 115, cartorio, das 10 ás 11 horas. (C 10267) 1

VENDE-SE predio e chacara, com tres frentes, proximo á rua Barão de Mesquita, tendo pela rua dos Outeiros 114 ms., por Souza Cruz 49 ms. e por Ernesto de Souza 55 ms., murado, assobradado, construcção antiga, havendo projecto de uma rua nova com 25 lotes. FACILITA-SE O PAGAMENTO. Planta e informações na CASA FARIA, rua Senador Dantas n. 5. (C 13067) 1

VENDE-SE magnifico predio, com seis quartos, quatro salas, grande porão e chacara arborizada, com 25 metros de frente, á rua Aristides Lobo n. 180, em leilão, do leiloeiro VIRGILIO, no proximo dia 19. Póde ser visto a qualquer hora. (C 13039) 1

VENDE-SE por 15 contos um terreno de 16x50 a rua Barão de Vassouras junto ao predio 53. Tratar Rozario 142 sob. (15787)

2:500$000 (Conde Bomfim—Terreno)

Vende-se o metro de frente — tendo 32 de frente por 22 de fundos á rua Clovis Bevilacqua, 49. Tratar na A' Collegial com o sr. Lemos ou Alves. Acceitam-se propostas. (C 11695)

TERRENOS BARATOS NO MEYER

Vendem-se a prestações esplendidos, promptos para construir, bondes e omnibus a porta. 2 minutos da estação. Rua Dias da Cruz n. 220. (C 9773)

VENDE-SE OU ALUGA-SE

A' rua Menna Barreto n. 9; centro de jardim. Inf. Sul 2796. (C 13074)

CHACARA OU SITIO

Com bastante terreno, bôa casa de moradia, precisa-se para alugar com opção de compra, no Districto Federal ou Estado do Rio de Janeiro, não mais longe de que uma hora de viagem. Não se trata com intermediarios. Pires, á rua das Laranjeiras n. 591. (C 11713)

RENDA 14:000$ annuaes com 75:000$

Vendem-se seis predios novos á Rua Dr. Nicanor, ns. 27 a 37, todos alugados, dando a renda de 14:000$. Informações pelo telephone Norte 1747. (C 13168)

Terrenos no Leblon

Vendem-se dois terrenos situados á avenida Ataulpho de Paiva, no melhor ponto desta avenida. Pagamento á vista ou a prazo. Para mais informações, á rua dos Ourives n. 106, sobrado. Telephone Norte 4224. (C 11736)

ALTO DE THERESOPOLIS

Vende-se ou aluga-se uma casa mobilada, confortavel, com telephone, á rua Parnahyba — Villa S. Luiz. Trata-se á rua S. Pedro, 24, loja. (C 11379)

Aos Sr. Capitalistas

Vende-se o magnifico terreno da rua Haddock Lobo n. 408 com 26.40 de frente por 151,58 de fundos. Este terreno tem um grande predio e diversos barracões que estão incluidos no preço do terreno. Tratar com Vieira, á rua da Carioca n. 87. (C 13051)

S. Christovão

Vende-se bom predio á rua Fonseca Telles, com 3 quartos, 2 salas, etc., com garage e rs. 45:000$000. Ver e tratar com Costa Braga & Cia, á rua S. Pedro n. 72. Loja. (3660)

3:000$000 o lote depois do Leblon

Lotes de terreno de 10 por 40 sem entrada inicial e em prestações minimas. Optima praia de banhos. Luz e Agua. Trata-se na rua General Camara numero 68, 1º. andar, das 10 ás 11 e meia e das 2 ás 6 horas, proximo á Avenida. (C 11816)

1930 ANNO NOVO FOLHINHAS NACIONAES E ESTRANGEIRAS VARIEDADE ASSOMBROSA DESDE $400 COM BLOCOS E IMPRESSÃO MARINHO & RAMOS TEL. NORTE 5828 RUA BUENOS AYRES. 99 RIO (1038)

LEBLON

Terreno vende-se com 10x30. Tratar com sr. Alvaro, rua São José, 78, das 3 ás 6 hs. Preço 15:000$000. (C 13029)

PREDIOS NOVOS 55 e 60:000$000

55 E 60:000$000
Vendem-se acabados de construir os magnificos predios da Rua Visconde de Carandahy ns. 5 e 48, com dois pavimentos e todo o conforto moderno, inclusive garage. Facilita-se o pagamento. Informações pelo telephone Norte 1747, Rua Buenos Aires, 81 — 4º andar. (C 13167)

IPANEMA

Vende-se bom predio situado á rua Monte Negro, com 3 quartos, 2 salas e outras dependencias. Estylo bungalow. Para ver e tratar com Costa Braga & Cia., á rua S. Pedro n. 72. Loja. (3660)

Estação Riachuelo

Vende-se um predio com 2 quartos, 2 salas, e outras dependencias. Terreno de 13 x 35, por rs. 20:000$000, á rua Bruno Seabra. Para ver e tratar com Costa Braga, á rua S. Pedro numero 72. Loja. (3660)

Esplanada do Senado

Vende-se optimo predio com 2 pavimentos, 3 salas, 3 quartos, cozinha, quarto de banho, etc., por rs. ...., 120:000$000. Facilita-se o pagamento. Para ver e tratar com Costa Braga & Cia, á rua S. Pedro n. 72. Loja. (C 11817)

CATTETE

Vende-se pela melhor offerta a pequena casa da rua Tavares Bastos numero 299, com grande terreno plantado. Tratar á rua do Ouvidor, 77. (C 13164)

BOA CASA — PETROPOLIS

Vende-se optimo predio para familia de tratamento. Informações com Mme. Cunha. Phone Beira Mar 0653. Hotel S. Thereza, quarto 35. (C 10618)

THEREZOPOLIS

Vende-se ou aluga-se um bom predio, á rua Jorge Lossio (Villa Therezopolis); trata-se á rua Julio do Carmo n. 251. Telephone Villa 0859. (C 11826)

500 CONTOS

Emprestamos em panella sobre predios no centro e nos bairros. Juros minimos. Adeantamos dinheiro. Rua Uruguayana n. 96, 3º. andar com Alexandre. (C 13210)

Urca — Beira Mar

Vendem-se dois lindos terrenos com vista deslumbrante para a bahia, podendo ser parte a prazo. Urgente. Telephone Norte 3978. (C 13213)

Bungalow em Villa Isabel

Vende-se por preço de occasião á rua Visconde de Santa Isabel, com todo o conforto e magnificamente construido. Trata-se á rua do Ouvidor numero 160, 1º. andar. Das 14 ás 16 horas. (C 13149)

FAZENDA

Vende-se uma por preço medico, medindo 200 alqueires de boas terras, no Estado do Rio e distando apenas 3 1/2 horas desta capital. Tratar á rua 1º. de Março n. 103, 1º. andar. (C 13141)

Fazenda pomicola

Vende-se a fazenda SANTA EULALIA, com 25.000 pés novos de laranjeiras enxertadas: pera, Natal, Bahia, tangerina, laranja lima, selecta, lima e limão — 300 abacateiros, cerca de 10.000 bananeiras, mais de 200 pés de mangueiras enxertadas das melhores qualidades, 150 kakizeiros enxertados, centenares de jaqueiras, sapotizeiros, abricoeiros, etc. A fazenda que tem 200 hectares de excellentes terras, fica na serra do Callabocca, a 30 minutos de automovel da ponte das barcas, sendo servida tambem pela Estrada de Ferro Maricá, com uma parada e desvio privativo e por linha de omnibus até Nictheroy. O clima é dos melhores do Estado do Rio. A casa de residencia é nova, vasta e situada em local de magnifica vista; dispõe de luz electrica, esgoto, agua, encanada fria e quente. Tem grande colmeal em pavilhão apropriado, gado de leite, animaes de trabalho e auto-caminhão para transporte, possuindo muitas casas para foreiros, campos cercados, fonte de agua mineral e no subsolo feldspat e feldspatite. O motivo da venda é conhecido em Nictheroy e em todo o municipio de S. Gonçalo, onde está situada a fazenda. Preço 150:000$000 ou troca-se. Trata-se á rua Acre numero 47, sob. Phone N. 3004, com Bastos. (C 13140)

Vende-se ou aluga-s

Esplendido e confortavel predio, centro de terreno, garage, quartos para empregados, etc. Rua Senador Muniz Freire n. 36. Aldeia Campista. (C 13131)

VENDE-SE

Uma casa á rua General Polydoro, 169, sobrado, 7 quartos, 3 salas, saleta, terraço, etc., em centro de terreno com passagem para automoveis. As chaves no n. 162. Tratar com Waldemar Motta. Becco do Rosario numero 5. Telephone Norte 1924. (C 13165)

Casa - Copacabana

Vende-se por 55:000$ optimo predio á rua Barata Ribeiro, com 2 pavimentos, 4 quartos, 2 salas, etc. Facilita-se o pagamento. Tratar á rua do Carmo, 58. Tel. Norte 6221. (C 13173)

VENDAS DIVERSAS

Avisamos aos nossos clientes e amigos que o nosso escriptorio de annuncios, assignaturas e informações, passou a funccionar no antigo edificio da Casa Colombo, á Avenida Rio Branco — esquina do Ouvidor.

OFFICINA de calçado. Vende-se uma de concertos e obra nova, bem localizada e afreguezada; informações com o sr. Moitinho; rua 7 Setembro n. 73. (C 10260) 2

CACHORROS policiaes, legitimos, vendem-se a 50$, com 2 mezes. Rua Pereira da Silva, 228. Laranjeiras. (C 11827) 2

PEQUENO piano de cauda, Pleyel, em perfeito estado; ultimo preço 2:500$000. Guilherme Schlie. travessa Navarro n. 156, subida pela escada (bonde Itapirú' ou Catumby). (C 11801) 2

PROCURA-SE uma senhora de meia edade para serviços leves e companhia, em casa de casal sem filhos; tratar com Norberto, largo da Carioca n. 13, loja. (C 10643) 2

PREPARADOS DE VALOR!
Attesto que o "O ELIXIR DE NOGUEIRA" do Pharm. Chim. João da Silva Silveira, é um preparado de valor no tratamento da Syphilis.
Bahia, 31 de Dezembro de 1925. — Dr. José Santos Pereira, (Firma reconhecida).
ELIXIR DE NOGUEIRA, GRANDE DEPURATIVO DO SANGUE. (2414)

Tratamento da Tuberculose

SANATORIO BELLO HORIZONTE
Bello Horizonte — Minas. C. Postal 450. End. Teleg. "Sanatorio". Quartos e Apartamentos, com varandas individuaes. — —Dir. technica: Profs. Samuel Libanio e Eurico Villela. Inf. Rio: C. Villela — RUA DO ROSARIO, 158, 1º — Phone N. 4252. (C 8730)

VENDEM-SE uma cama, mesinha, guarda-vestidos e toilette, de peroba; rua José Hygino n. 245 — Tijuca. (C 13203) 2

VENDE-SE um fogão a gazolina, com pouco uso; custou 480$ e vende-se por 200$, á rua do Cattete n. 300, loja. (C 11796) 2

VENDE-SE Chevrolet licenciado, equipado, rodas de disco, capota nova e amortecedores, etc., urgente. 2:900$. Rua Oito de Dezembro, 62. (C 11668) 2

VENDE-SE ferro velho de machinismo, em Alliança, E. do Rio. Informação dá Antenor Souza Vieira. (C 10220) 2

VENDE-SE dormitorio de imbuya, duas camas para casal; 6 peças. 750$000. Rua Ministro Viveiros de Castro n. 18 — Leme. (C 11754) 2

VENDE-SE uma machina de malharia, cylindrica, contendo 180 agulhas, em perfeito estado; trata-se á rua Gotemburgo n. 228, proximo á estação da Leopoldina. (C 13075) 2

VENDE-SE esplendido piano Pleyel. Rua São Luiz Gonzaga n. 20. (C 11654) 2

PIANOS novos de 1ª classe, ultima palavra em belleza e perfeição: vende á vista e á longo prazo; aluga-se, concerta-se, troca-se e afina-se.
Casa Freitas — Engenho Novo
Em frente á Estação. (C 11146) 1

PIANOS e autopianos, R. Ferreira & C., a maior casa importadora do Brasil, mudou-se da rua S. Francisco Xavier 388 para Mariz e Barros 391. Não comprem sem visital-a ou pedir catalogos. (1650)

1$ mensaes, mach. de costura, novas, de pé, da afamada marca allemã Koehler. Rua Buenos Aires, 283. (C 10153) 3

SER FELIZ nos negocios e amores, ter sorte, saude e realizar tudo que desejar; cartas com selos para resposta, a F. P. Silva—Estação de Mesquita — E. do Rio. (C 10334)

15 MINUTOS — E' o tempo sufficiente para se tornar como nova qualquer peça de vestuario, tingindo-a com TINTOL. Lava e tinge ao mesmo tempo. (2417)

ACHADOS E PERDIDOS

CASA Dias & Moysés — Dias de Bethencourt & Cia. — Rua Imperatriz Leopoldina, 14, Rio de Janeiro. Perdeu-se a cautela 183.396 desta casa. (C 10247) 4

CASA Gonthier — Henry, Filho & Cia. Filial: r. Sete de Setembro n. 195. Perdeu-se a cautela A-10.521, desta casa. (C 11785) 4

ERNESTO Campello — Avenida Passos n. 29-A. Perdeu-se a cautela n. 220.346, desta casa. (C 13180) 4

ERNESTO Campello — Avenida Passos n. 29-A. Perdeu-se a cautela n. 223.119, desta casa. (C 11683) 4

FRANCISCO de Aguiar & Cia. — Rua Luiz de Camões, 36. Perdeu-se a cautela n. 423.970, desta casa. (C 10255) 4

PERDEU-SE a caderneta da Caixa Economica n. 596.409, da 3ª serie. (C 10641) 4

VIANNA, Irmão & & Cia. — Rua Pedro I, antiga Espirito Santo ns. 28 e 30. Perdeu-se a cautela n. 186.375, desta casa. (C 10634) 4

TRASPASSA-SE

Avisamos aos nossos clientes e amigos que o nosso escriptorio de annuncios, assignaturas e informações, passou a funccionar no antigo edificio da Casa Colombo, á Avenida Rio Branco — esquina do Ouvidor.

TRASPASSA-SE o contrato de uma esplendida casa em Botafogo, para grande familia qualquer informação teleph. B. M. 1698, com Mme. Silvina. (C 11709) 5

TRASPASSA-SE o contrato da casa á rua Buarque de Macedo, 47 (Flamengo), vendendo-se os moveis baratissimos. (C 11737) 5

TRASPASSA-SE um esplendido hotel com bastantes apartamentos para viajantes, e veranistas, estando já quasi lotado, distante da capital tres horas, na Linha Auxiliar. Para mais informações com o sr. Rodha, á rua da Assembléa ns. 63, 65, Rio. (C 11834) 5

DIVERSOS

Avisamos aos nossos clientes e amigos que o nosso escriptorio de annuncios, assignaturas e informações, passou a funccionar no antigo edificio da Casa Colombo, á Avenida Rio Branco — esquina do Ouvidor.

A Joalheria Valentim, vende, compra, faz e concerta joias e relogios com seriedade; rua Gonçalves Dias, 37. Phone 994 C. (C 10306) 3

AO rigor da moda; vestidos para passeio e baile desde 80$. Rica colcha bordada a mão e outros artigos por preços de occasião. R. Silveira Martins 78. (C 11652)

ANTIGUIDADES. Pagamos conforme o valor artistico, com seriedade, preços maximos: joias, prataria, bibelots, porcellanas, quadros, livros sobre o Brasil, tapetes orientaes e moveis de jacarandá. Galeria Essling. Av. Rio Branco n. 175. (C 8380) 3

ALUGA-SE um armazem todo reformado, proprio para uma pequena fabrica, muito claro, na rua Barão de S. Felix, 29. (C 13139)

AUTOMOVEIS E CAMINHÕES CHEVROLET R. Ferreira & C., rua Mariz e Barros 391. Fabricantes das carrocerias "Recife", para caminhões. (1655)

ALTA COSTURA. Modista particular. Toilettes de passeio e baile. Enxovaes. Confecção esmerada. Preços razoaveis. Cattete, 240. Tel. B. M. 2067. (C 13196) 3

COSTUREIRA — Mme. Aurora executa com rapidez vestidos por qualquer figurino; preços modicos; á rua Uruguayana n. 78, 2º andar (por cima da Casa "Eritis"). Telephone Central 4964. (C 13078) 3

COSTURAS — Dá-se para fóra, na fabrica de roupas para creanças, na rua Dr. Sattamini n. 83. (C 13222) 3

DINHEIRO — Empresta-se sobre promissorias e duplicatas. Juros modicos. Rua da Quitanda n. 60-1º, sala 3. (C 11800) 3

LUSTRAÇÃO, armações, empalhação. Concertos de moveis. Lamartine. Tels. Villa 1081 ou B. Mar 0113. (C 10644) 3

Belleza de Venus

producto maravilhoso para embellezar a pelle instantaneamente, tira espinhas, sardas, pannos de rosto etc., tornando a cutis fina e avelludada, nas Perfumarias e Drogarias. Deposito: R. 7 Setembro, 61 — Laboratorio: Rua Frei Caneca, 57. — Caixa Postal 2745. (2748)

GRATIS Envie este annuncio com o seu endereço para a Caixa Postal 2745 — Rio, que receberá uma surpresa. (14777)

LINGERIE — E todos os tecidos delicados, rendas, roupas de senhora, etc. Lavam-se com JASP. Sabão em flocos. Não estraga nem desbota. (2418) 3

MACHINAS Singer novas e usadas a 140, 160, 180, 200, 250, 300, 350, 380, 400, 430, 450, trocam-se usadas por novas e recebe-se o restante a 30 por mez, concerta-se e attende-se a chamados pelo telephone Jardim 1113 deposito. R. Souza Barros, 184, Eng. Novo. (C 11680) 3

MACHINAS de escrever, liquidação de perfeitas e superiores Remington, Underwood e Royal, garantidas. Largo do Capim n. 8. E. Magalhães. (C 10646) 3

MEDICOS

Avisamos aos nossos clientes e amigos que o nosso escriptorio de annuncios, assignaturas e informações, passou a funccionar no antigo edificio da Casa Colombo, á Avenida Rio Branco — esquina do Ouvidor.

MOLESTIAS

dos apparelhos genital e urinario no homem e na mulher, operações, cura radical das hernias. Dr. Domingos de Góes, prof. livre de operações da Fac. de Med., chefe de serviço cirurgico da Sta. Casa. Rua Uruguayana n. 25. — 5 horas. C. 2389. (C 10007) 6

DR. BRANDINO CORRÊA

Molestias do apparelho Genito-Urinario, no homem e na mulher. OPERAÇÕES: — Utero, ovarios, hernias, appendice, prostata, rins, bexiga, etc. Cura rapida por processos modernos sem dôr, da

GONORRHÉA

e suas complicações: Prostatites, orchites, cystites, estreitamentos, etc. Diathermia. Darsonvalização. Rua Republica do Perú', 23, sob., das 7 ás 9 e das 14 ás 19 hs. Domingos e feriados das 7 ás 10 hs. Central 2654. (C 9927) 6

Gonorrhéa
Cancros duros e molles
Estreitamento da Urethra
..IMPOTENCIA
Tratamento rapido e moderno
DR. ALVARO MOUTINHO.
Buenos Aires, 77-4º, 8 ás 19 hs. (13457)

DOENÇAS SEXUAES NO HOMEM
DR. JOSE' DE ALBUQUERQUE
Diagnostico e tratamento das diversas doenças e affecções sexuaes no homem e da IMPOTENCIA em individuos moços. R. Carioca, 22. De 1 ás 6. (C 72)

CLINICA DE SENHORAS

Tratamento sem operação das faltas, hemorrhagias, colicas, etc., diathermia. Dr. Cesar Esteves, largo de São Francisco, 25. Phone Central 1591, de 9 ás 11 e de 1 ás 4. (C 7697) 5

HEMORRHOIDAS

C. radical s|operação, indolor
Blennorrhagia
e complicações, ambos sexos processos modernos e rapidos
SYPHILIS
AV. ALMIRANTE BARROSO, 6, 2º ANDAR — 10 ás 19
Dr. Pedro Magalhães (C 11620)

MOLESTIAS

Das Senhoras e das vias urinarias
Diagnostico e tratamento dos corrimentos, perdas sanguineas, colicas, tumores, do ventre e seios, estreitamentos da urethra, micções frequentes e dolorosas, hemorrhoidas, hernias apendicites
HYDROCELE
Por mais antiga e volumosa que seja. Cura radical por processo benigno, com mais de 30 annos de consagração, sem dôr e operação cortante, e sem precisar o afastamento de occupações habituaes.
DR. CRISSIUMA FILHO
7 - RUA RODRIGO SILVA - 7
das 13 ás 16 horas, C. 5730

DRS. E. BANDEIRA DE MELLO e ZEY BUENO Clinica de creanças — Assembléa n. 70, 2º andar, ás 3 horas, C. 5289. (9426)

"CLINICA DE VIAS URINARIAS DR. JOÃO ABREU"
BLENORRHÉA e suas complicações em ambos os sexos — Cura rapida.
DR. DUARTE NUNES
S. Pedro, 64. N. 5805.
das 8 ás 18 horas. (2106) 6

BLENORRHAGIA

Cura radical pela diathermia e raios ultra-violeta (methodo inteiramente novo no Brasil, o de melhores resultados actualmente conhecido, tratamento rapido, cura em poucas applicações indolores e sem o menor perigo—technica de Negeischmith, Berlim e Kowarschik, Vienna). Dr. Cocio Barcellos, ex-assistente da Fac. de Med., de la Polic. de Botafogo. Das 9 ás 11 e 4 ás 5. Av. Rio Branco, 33.
Aviso — Consultas e tratamento — com hora marcada — das 9 ás 6. (15244)

CLINICA JULIO DE MACEDO — ORGÃOS GENITAES (Vias Urinarias)
Doenças Venereas Tratamento cuidadoso e rapido quanto possivel da GONORRHÉA e das suas complicações, no homem e na mulher; cancros molles e adenites; syphilis. R. da Carioca 54-A. Das 8 ás 21 — Telephone C. 3037. (C 13356)

EPILEPSIA

CENTENAS DE EPILEPTICOS COMPLETAMENTE RESTABELECIDOS DE TODAS MANIFESTAÇÕES DA EPILEPSIA COM O USO DO MILAGROSO

ANTIEPILEPTICO BARASCH

FORMULA DO GRANDE SABIO RUMAICO DR. DAVID BARASCH

GRANDE NUMERO DE CARTAS SÃO RECEBIDAS DIARIAMENTE DE TODO INTERIOR DO BRASIL ATTESTANDO A EFFICACIA DESTE MARAVILHOSO MEDICAMENTO

A epilepsia ou commumente — gota coral — tem sido uma das terriveis molestias merecedoras das attenções da sciencia medica em todos os tempos. Hoje, porém, este mal está sensivelmente attenuado e a sua cura obtem-se com regular facilidade, graças ao apparecimento do ANTIEPILEPTICO BARASCH, o especifico por excellencia no tratamento da epilepsia, seja inicial, seja essencial ou chronica.

Como uma confirmação do que acima está dito, leia-se o attestado infra, do illustre clinico Dr. Aramis Lopes, medico da Associação dos Empregados no Commercio do Rio de Janeiro — "Deante dos surprehendentes resultados que tenho obtido em doentes reconhecidamente epilepticos, posso affirmar que, entre os seus similares o ANTIEPILEPTICO BARASCH é, incontestavelmente, uma preparação de real valor na cura da epilepsia. — Rio, 5 de julho de 1929 — (a.) Dr. Aramis Lopes."

O Antiepileptico Barasch é vendido em todas pharmacias e drogarias do Brasil em vidros grandes com a capacidade de uma garrafa.

Cuidado com a drogaria que procura forçar a venda de similar que longe de beneficiar só póde trazer graves prejuizos ao paciente.

Correspondencia:

ELISE BARASCH — Avenida Mem de Sá, 171. Rio. Recuse similares e nomes parecidos. (2793)

"ROCKFELLINA"

Indicações: Lombrigas, Solitarias, Ankilostomos, etc.

Novo producto, de incontestavel exito na expulsão dos vermes intestinaes, principalmente os denominados "As carides Lumbricoides", (Lombrigas).

Com base de Oleo de Chenopodium (Essencia de Herva Sant-Maria) substancia muito empregada pelos Exmos. medicos da PROPHYLAXIA RURAL e da humanitaria MISSÃO ROCKFELLER, em todo o mundo, é a ROCKFELLINA uma feliz combinação dessa substancia, com a Phenolphtaleina, de fórma que, pela acção vermicida daquella e purgativa desta, obtem-se facilmente a expulsão dos vermes intestinaes, não necessitando de qualquer outro purgativo, além do que sua acção "exitoec-sretora" assegura a inabsorpção do Chenopodium pela mucosa intestinal, facilitando assim o seu poder "Anti-helmintico" e evitando os phenomenos da intolerancia. As pequenas perolas ROCKFELLINA, são tomadas com prazer pelas crianças. Encontra-se em todas Drogarias de S. Paulo e do Rio. Pelo Correio, registrado, 1 tubo 3$000. Pedidos á Drogaria Ribeiro Menezes & Cia. Rua Uruguayana n. 91 — Rio de Janeiro.

A Palmilha Maravilhosa

Invento allemão patenteado, do Prof. dr. Fausto del Rio

Radio — Vitalisador — Electro — Galvano — Magnetico.
Potente Gerador de Energias Physicas e Moraes.
Applicavel, sem nenhum custo, a qualquer calçado.
Debelai o vosso rheumatismo, o vosso cansaço, as vossas caimbras.
Habilitai-vos a uma vida de energias sem par!
A venda nas melhores CASAS DE CALÇADOS
Peçam Prospectos
Del Rio & Cia.
Rua S. José 74 — 1º Caixa 2495 — Rio (0879)

LOJA

RUA GONÇALVES DIAS N. 30
Acceita-se offerta para arrendamento do predio. Tratar no 1º andar com o Sr. Machado. (C. 13156)

PROFESSORES

AULAS de arithmetica, algebra, contabilidade, portuguez, etc. Rua São Pedro n. 145, sala 14. (C 11114) 9

DACTYLOGRAPHIA — Mensalidade, 10$; concurso, a 30$; Escola Royal, Carioca 41 e Archias Cordeiro 119. Tel. C. 3636. (C 11693) 9

ESCOLA URANIA

Dactylographia, tachygraphia, curso commercial e arithmetica
Inglez-francez com professores natos.
E. Mercantil — Diurno e nocturno.
CÓPIAS á machina e ao mimeographo.
RUA SETE DE SETEMBRO, 107 (C 11006) 9 (C 13095)

INGLEZ-FRANCEZ por professores estrangeiros, methodo pratico, conversação essencial. Rua Uruguayana n. 62, segundo. (C 7931) 9.

INGLEZ, CONTABILIDADE
MR. RAMMEL — Ouvidor, 58, 2º. (C 11531) 9

PROFESSORA ensina francez, inglez e allemão, pratica e theoria; rua Estacio de Sá n. 37. (C 13057) 9

PROFESSORA allemã ensina seu idioma, inglez, francez, grammatica, literatura pratica. Tel. B. M. 0913. Rua Silveira Martins n. 104 (em frente ao Cattete — Palacio). (C 11715) 9

PROFESSORA de piano ensina pelo metho do I. N. de Musica. Preços modicos. Tel. Ipan. 1280. (C 1665) 9

PROFESSOR de portuguez, francez, inglez, arithmetica, etc. Travessa da Luz n. 10, casa 5, Rio Comprido. (C 11601) 9

TACHYGRAPHIA. Sete dos tachygraphos da Camara escrevem pelo methodo divulgado por Armando Oliveira Carvalho. Livrarias Alves e Leite Ribeiro. 8$000. (C 7778) Prof.

SENHORES edosos, as festas q. vos deseja dar o antigo prof. particular da rua S. José, 54-2º, são lições de portuguez, arithmetica, etc., em gabinete livre de curiosos. (B 13126) 9

Escola Moderna Rua do Theatro n. 1. 2º andar — Dactylographia, tachygraphia e linguas. Cursos: primario, secundario e commercial. Matriculas abertas. (C 13204)

PROFESSORA lecciona portuguez, francez e arithmetica. Telephone Beira-Mar 1624. (C 13181) 9

PROFESSORA formada pelo I. N. M.; piano, theoria, solfejo. Vae á casada alumna. Assembléa, 8, 2º andar. Central 1370. (C 13238) 9

GONORRHÉA por mais antiga que seja, cura em poucos dias por novo processo allemão — Dr. Raul Rocha com pratica na Europa, 10 ás 13 e 3 ás 6. Sete de Setembro, 94 — 5º andar. (C 13219)

Mme. Zambelli — Escola de chapéos e córte, fundada em 1900. Acceita discipulas e as dá promptas com 25 lições. Córta moldes por medida. Rua S. José n. 80. (C 11845)

Gonorrhéa? com Gonorrhono ficará livre de todo mal. Vidro 5$000. Rua General Pedra, 88. (C 11842)

Dr. Silvino Mattos — Laureado especialista em dentaduras parciaes, de justa-posição e duplas, bem como em pontes. Rua 7 de Setembro n. 194. (C 13'30)

Dr. Eurico de Lemos Prof. Liv. da Fac. Med. Esp. garganta, nariz, ouvidos, boca. Cura ozena (fetidez nasal). Rua Rep. do Perú, 19 (antiga Assembléa), de 12 ás 5. (C 11811)

Raios X Consultas com exame ou photo. Clinica geral. Tratamentos modernos das doenças curaveis do estomago, intestinos, rins, figado, pulmão e coração. Dr. Jorge A. Franco, do Inst. Oswaldo Cruz. Uruguayana, 104, 3º andar, elevador, das 4 ás 6 horas — Tel. Norte, 7882. (C. 10620)

DENTISTAS

ALUGA-SE gabinete electro-dentario tres vezes por semana. Rua Chile n. 23, 2º andar. Elevador. Telephone etc. (C 10290) 7

PRECISA-SE de um odontolando que tenha pratica em clinica dentaria. Trata-se na rua Marechal Floriano Peixoto, 169, sob., das 12 ás 6 horas. (C 11...) 7

VENDE-SE uma cadeira Duplex. S. S. W., em perfeito estado. Rua Dias da Cruz n. 32 — Meyer. (C 10250) 7

PARTEIRAS

A SENHORA

Está triste? As suas regras são dolorosas e irregulares, tome CAPSULAS SEVENKRAUT (Apiol Sabina Arruda) que ficará bôa. Tubo 7$. A' venda nas Drogarias Huber, Rua 7 Setembro, 61 e Andradas, 43. (C. 7783)

Tossís Tomae BRONCHITAL
Ap. D. N. S. P. — N. 396 — 5|10|912.
Deposito: RUA URUGUAYANA, 111
PHARMACIA BITTENCOURT. (9283)

THE SEA HORSES

Novos motores amoviveis com os mais surprehendentes aperfeiçoamentos registrados na historia da navegação com motor amovivel.

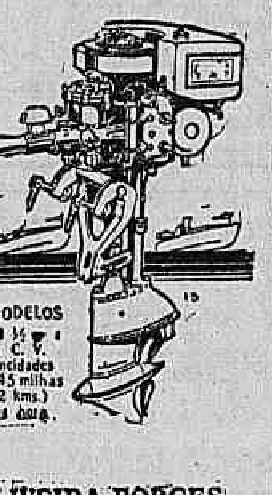

OLIVEIRA BORGES
Representante exclusivo para todo o Brasil
Rua Jaguaribe, 12 S. PAULO
Rua de S. Pedro, 65 RIO DE JANEIRO

OS novos "Sea Horses" vieram revolucionar o mundo dos motores amoviveis! Elles contribúem com um luxo que jámais se poderia esperar no automobilismo nautico.

Desappareceram, agora, os motores que custavam a pôr-se em marcha. Os "Sea Horses" arrancam, céleres, com o mesmo esforço que se emprega para estalar um chicote. Acabaram-se tambem os motores ruidosos, que desprendiam nuvens de fumo pelo escapamento.

Mais rapidos, mais possantes, os "Sea Horses" offerecem tudo quanto V. S. poderia desejar de um motor amovivel... e mais ainda!

Johnson
Motores amoviveis

Aluga-se á Praça Floriano, 55

Optimos escriptorios para empresas ou companhias em condicções vantajosas, trata-se com o Sr. Santos Lobo á rua da Alfandega, 21 — Banco Commercial do Estado de S. Paulo. (C. 10151)

MACHINAS FRIGORIFICAS OTTO

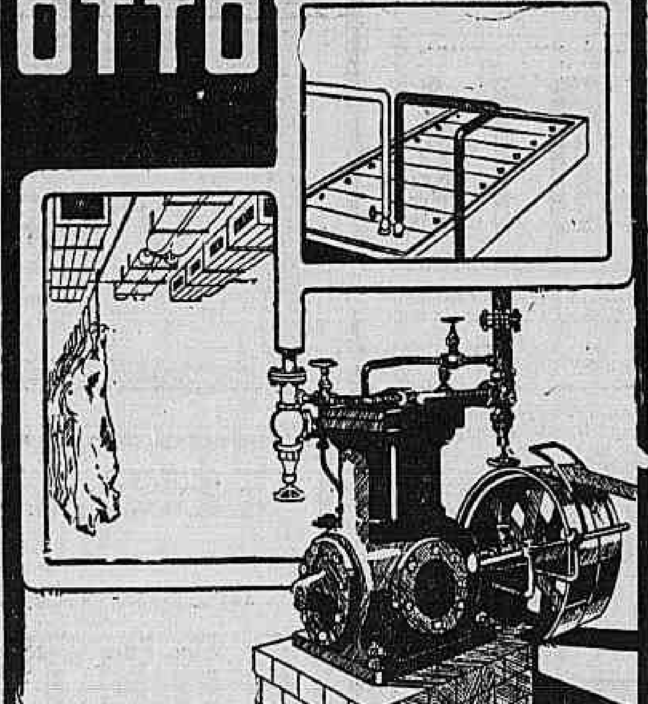

SOCIEDADE DE MOTORES DEUTZ
OTTO LEGITIMO LTDA.
RIO DE JANEIRO
RUA DA ALFANDEGA, 116 — CAIXA POSTAL, 660
(3657)

Predio no Centro

ALUGA-SE o predio de quatro pavimentos, construido em cimento armado, com elevador e grande armazem, á rua de S. Pedro, 130; tem contracto a terminar em 31 de Janeiro de 1930. Trata-se á rua Gonçalves Dias n. 82 — 1º andar, das 15 ás 17 horas. (C. 11724)

Zig Zag

O MELHOR PAPEL FRANCEZ PARA CIGARROS
BRAUNSTEIN Frères, Fabricantes, PARIS
Fornecedores do Estado Francez e das principaes Fabricas de Cigarros brasileiras de Papel para Cigarros em resmas e bobinas.

FUMADORES! exijam em todas as lojas de tabaco o "Zig-Zag" a primeira Marca do Mundo. (0169)

Casas e terrenos a prestações

Procurem a Companhia Brasileira de Immoveis e Construcções, Avenida Rio Branco n. 48 - loja.

Tem sempre á venda a prestações, nas zonas de Grajahú e Jockey Club, bellos e confortaveis predios, exigindo apenas pequena entrada em dinheiro sendo as prestações equivalentes ao aluguel.

Continúa tambem a vender a prestações magnificos lotes nas zonas de Jockey Club, Grajahú, Jardim Botanico e outras.

Plano «CRUZEIRO»

CEARA' COMMERCIAL E INDUSTRIAL, LIMITADA
DEPARTAMENTO DE SORTEIOS "CAIXA POPULAR"
AUTORIZADO E FISCALIZADO PELO GOVERNO FEDERAL.
Séde em FORTALEZA — CEARA' — Succursaes em todas as Capitaes do Paiz.
FILIAL NESTA CAPITAL

Rua Buenos Aires, 184, 1º andar
TELEPHONE N. 6236

Resultado do Sorteio hontem realizado

Numero premiado na Loteria Federal 63.391
Premio maior no Plano «Cruzeiro»... 63.391

1 PREMIO MAIOR DE ... á caderneta n. 63.391	10:000$000
6 Premios de 1:500$000 ... ás cadernetas terminadas em 91, dezena, contendo ainda os algarismos 6, 3, 3, invertidos	9:000$000
7 Premios de 500$000 ... ás cadernetas terminadas em 3391, MILHARES.	3:500$000
70 Premios de 100$000 ... ás cadernetas terminadas em 391, CENTENAS.	7:000$000
120 Premios de 50$000 ... ás cadernetas que contiverem os algarismos 6, 3, 3, 9, 1, INVERTIDOS	6:000$000
204 Premios no valor de ...	35:500$000

Premio de 10:000$000

63391 — Ruy Martins — Rua Cel. Pedro Alves, 78-A — S. Christovão (ATRAZADA)

Premios de 1:500$000

33691 — José Ramalho — Rocha.
36391 — Maria Luiza Ramos — Rua D. Amelia.

Premios de 500$000, milhares

43391 — Manoel Pereira Figueiredo — Rua Benicio de Abreu, 15.
53391 — Antonio José Fraga — Rua Porfirio, 30

Premios de 100$000, centenas

21391 — Manoel Benedicto Costa — Rua Frei Caneca, 29
12391 — Conceição Lopes — Rua Barroso, 74 — Copacabana
15391 — Roque dos Santos — Rua Humaytá, 233
16391 — Philemon Baptista Araujo — Rua Ceará, 29, S. Francisco Xavier
17391 — Arthur Tavares — Rua Laranjeiras, 471, c. 82.
18391 — Clarinda C. Silva — Rua Tijuca s|n.
19391 — Cecilia Machado — Rua dos Arcos, 7, loja
24391 — Manoel Pires — Rua Gen. Polydoro, 25
25391 — Antonio Oliveira Barbosa — Rua Magalhães Castro, 117, Riachuelo
26391 — João Lopes da Cruz — 6º C. R. I.
28391 — João C. de Oliveira — 1º G. A. C.
30391 — Herminia Ortiz — Rua Paula Mattos, 30.
38391 — Manoel Monteiro — Rua Itabira, 213
39391 — Alcina Silva Ramos — Rua Manoel Victorino, 78
39391 — Affonso Oliveira — Rua Vidal de Negreiros, 27
41391 — João Baptista Ferreira — Bordo do "Minas Geraes"
42391 — Antonio Bezerra — Base Minada.
43391 — Albina Raygoso — Rua Euzebio Forte, 19 M. do Capão
46391 — José Francisco Ferreira — Est. da Penha
49391 — Antonio Mayhé — Palmeiras
52391 — Liberio Faisane — Rua Souza Lima, 33, Villa Isabel
54391 — Maria Barbosa Silva — Ilha Bom Jesus.
56391 — Herculano da R. Vianna — Largo de Bemfica, 8
57391 — Saverino Pedro Nascimento — 1º R. I Villa Militar
59391 — Lamartine Assis — Pavuna
61391 — Petronillo da Silva — Villegaygnon
62391 — Joaquim Carlos de Abreu — Est. S. Matheus — Belfort
64391 — Ernani Pereira Guimarães — Av. Pedro II, 33
65391 — Manoel Oscar Madruga — Rua Faro, 19
67391 — Antonio Oliveira — Rua Faro, 19
68391 — A. Drumond — Rua Villela Tavares, 44, c. 1

Premios de 50$000, inversões

16339 — Ivo Millar — Rua Hyppolito Costa, 48
16393 — Manoel Braga — Rua D. Anna Nery, 3, S. Francisco Xavier
13963 — Armanda Cruz — Rua Joaquim Meyer, 87, Meyer.
19363 — João Vieira Sandes — Aviação Naval
19936 — Amaro Duarte — Rua Torres Homem, 168, V. Isabel
19963 — Vendelo Ferreira Amparo — Rua Cataguazes, 143, Oswaldo Cruz
26313 — Leda Maria Ferreira — R. B. de Mesquita, 481
26133 — Antonio Martiniano dos Santos — Rua Jogo da Bola, 44, Saude.
31369 — Jorge Corte — Ilha das Cobras
36193 — João Francisco dos Santos — Rua Figueira de Mello, 337
39136 — Maria Guimarães — Rua Dr. Bulhões, 70, c. 2, E. de Dentro
39163 — Maria José Portella — Fonte da Saudade, 79
39613 — Jayme de Mattos — Est. da Pedra, 64, C. Grande
39631 — Julio Gomes Ribeiro — Est. Sapopemba, 142
61339 — Altino Araujo — Rua Cesario, 248-A — E. de Dentro
61393 — Conceição Oliveira — Rua D. Clara, 33, c. 2, D. Clara
61933 — Dr. Alfredo Torres Filho — Rua 1º de Março, 107
61993 — Alcebiades Leal — Rua do Alto, 43, Pedregulho
63193 — Seraphim José Santos — Rua Gen. Bellegard, 10
63139 — Luiz Ferreira da Silva — Rua Maria José, 81, c. 2, D. Clara
63319 — Saint-Clair Pimentel — Rua Padre Nobrega, 26, Piedade
63913 — Julia Ferreira — Rua Telles, 114, Cascadura.

Rio de Janeiro, 12 de Dezembro de 1929.
VISTO: — D'Artagnan Guimarães — Fiscal do Governo.
Pp. da Ceará Commercial e Industrial, Limitada — Levy Quintella — Gerente da filial no Districto Federal.

Por ter sido a Loteria Federal do dia 10 composta apenas de 20.000 bilhetes de accôrdo com o Art. 3º do Regulamento, sómente hontem foi o nosso sorteio realizado.

SORTEIOS PELA LOTERIA FEDERAL — MENSALIDADE APENAS 2$000
HABILITEM-SE
(3654)

QUER GANHAR SEMPRE NA LOTERIA?

A Astrologia offerece-lhe hoje a RIQUEZA. Aproveite-a sem demora e conseguirá FORTUNA E FELICIDADE. Guiando-me pela data do nascimento de cada pessoa, descobrirei o modo seguro que, com minhas experiencias, todos podem ganhar na loteria, sem perder uma só vez.

Milhares de attestados provam as minhas palavras. Mande seu endereço e 300 réis em sellos, para enviar-lhe GRATIS O SEGREDO DA FORTUNA". Remetta este aviso — Endereço: Sr. Prof. P. Tong. Calle, Pozos 1369, Buenos Aires — Republica Argentina — "Cite este Diario". (3358)

Interessante

Bonificação de fim de anno

— A —

Companhia Brasileira de Immoveis e Construcções

Resolveu, como bonificação de fim de anno, fazer até 31 de dezembro um abatimento de 10 %, sobre os seus predios e terrenos á venda

Companhia Brasileira de Immoveis e Construcções

AV. RIO BRANCO N. 48 — LOJA
(2912)

DYSPEPSIA NERVOSA

Symptomas: — Indisposição para o trabalho, tonteiras, dôr e peso no estomago, gazes, arrôtos, prisão de ventre, dôres de cabeça, vertigens, mau halito, ancia de vomitos.

Mal insinuados pensam erroneamente na syphilis e, doloroso é confessar, muitos medicos seguem o mesmo pensamento com prejuizo para o seu cliente.

Com o uso do Elixir do Professor Benicio de Abreu empregado e conhecido da classe medica ha mais de trinta annos consegue-se a cura da dyspepsia nervosa.

A' venda em todo o Brasil.
ARAUJO FREITAS & CIA. (7873)

PÓDE-SE READQUIRIR A VIRILIDADE?

Amigo leitor, se essa interrogação vos interessa, o Instituto BEAUGENDRE — caixa 26 — BAHIA, mediante 600 réis em sellos do correio, vos enviará discretamente, acompanhada de um graphico viril, a sua valiosa brochura intitulada IMPOTENCIA VIRIL E FRIEZA FEMININA", cuja leitura dissipará vossa duvida, além de garantir-vos a restauração e conservação desse bem precioso que constitue a virilidade. (3443)

Hotel Parque Monte Alegre
LINHA AUXILIAR — PATY DO ALFERES — PARADA M. ALEGRE
Em uma Fazenda a 3 1|2 h. viagem, a 600 m. altit. cuja direcção assumiu o sr. Sabino de Robertis, proprietario. Rua do Rosario n. 101. Tel. N. 7539. (C 11752)

Livraria Alves
Livros collegiaes e academicos. — RUA DO OUVIDOR, 166. (2104)

FOI-SE PRISÃO DE VENTRE DOS FILHOS DEPRESSA

Producto Medicos Aconselham
Agradavel Tomar
Até Gurys Gostam

Um meio certo, innoffensivo de acabar com prisão de ventre de creanças é agora recommendado por medicos, pelo allivio que dá em muitas familias daqui.

Mme. J. S. Linb, sob conselho medico, deu á filha PILULAS DO DR. AYER — um composto agradavel de extractos vegetaes e saudaveis, numa forma commoda. O effeito era leve mas bom — e no dia seguinte a Nelly era outra. Logo o movimento do intestino ficou normal sozinho — sem mais tratamento. Hoje, diz Mme Lino, toda a familia está livre da prisão de ventre só tomando estas Pilulas deliciosas do Dr Ayer de vez em quando.

As Pilulas Dr. Ayer — as mais efficientes do mundo — encontram-se em todas boas pharmacias. São faceis de tomar — leves mas certas no seu effeito, e o ideal para uso de toda familia — tanto para pessoas idosas quanto para creanças.

SEMPRE PILULAS DO DR. AYER SEGURO E CERTO

LOTERIAS

Loteria da Capital Federal

Lista geral dos premios da 279ª extracção de 1929, realizada em 11 dezembro de 1929, 137ª do plano n. 41.

Premios sorteados

63.391	20:000$000
16.343	5:000$000
16.333	3:000$000
7.099	1:000$000
12.004	1:000$000
47.660	1:000$000
60.080	1:000$000
78.758	1:000$000

8 premios de 500$000

10261	17574	23428	43093	44692
52096	65264	73109		

20 premios de 200$000

4113	8464	9033	11603	18255
21325	24670	29285	30507	34632
43197	54281	59491	61678	63600
72269	74178	78237	79007	79300

50 premios de 100$000

1638	5883	7593	9346	13896
16219	18195	22633	25041	26735
26870	27121	28260	28537	29093
30062	30153	34493	34733	34839
35266	35389	35689	39389	42456
42727	50046	51271	58467	59356
61582	61705	61763	65775	65930
66002	69207	70814	72399	73830
74283	74671	77653	78043	78338

Approximações

63390 e 63392	400$000
16342 e 16344	200$000
16332 e 16334	200$000
7098 e 7100	100$000
12003 e 12005	100$000
47659 e 47661	100$000
60079 e 60081	100$000
78757 e 78759	100$000

Dezenas

63391 a 63400	70$000
16341 a 16350	50$000
16331 a 16340	30$000
7091 a 7100	20$000
12001 a 12010	20$000
47651 a 47660	20$000
60071 a 60080	20$000
78751 a 78760	20$000

Terminação

Todos os numeros terminados em 1 têm 2$000.

O Fiscal do Governo, René Mostardeiro — Pelo director assistente, Manoel Luiz Pereira Bernardino, sub-chefe da contabilidade — Firmino de Cantuaria.

Terminações de propaganda

Todos os numeros terminados em 04, 26, 33, 43, 60, 63, 74, 80 e 99 tendo o carimbo do balcão do "Ao Mundo Loterico", e em seguida por extenso o premio obtido, têm direito á metade da quantia de seu preço acquisitivo, em bilhetes de outras loterias.

Todos os bilhetes que tiverem impresso no verso, com tinta vermelha, outro numero (com a marca: dois numeros em cada bilhete, que é registrada pelo "Ao Mundo Loterico") que tiverem premio, terão direito a um augmento (10 %) em todos os premios desta lista exceptuando as terminações de propaganda) inclusive, approximações, dezenas, o menor dividendo. O "Ao Mundo Loterico" paga os premios pela lista acima, visto a mesma ser official.

Loteria de Matto Grosso

Sabe-se por telegramma:
Extracção de hontem:

13.507	20:000$000
5.785	2:000$000
14.342	2:000$000
6.119	2:000$000
4.837	2:000$000

Loteria de Minas Geraes

Sabe-se por telegramma
Extracção de hontem:

12.083 (B. Horizonte)	200:000$000
13.985 (Rio)	20:000$000
1.436 (B. Horizonte)	10:000$000
4.151 (Rio)	5:000$000
17.716 (B. do Pirahy)	2:000$000
15.675 (Espinosa)	2:000$000

Banhos de Mar

FLAMENGO
"MARAVILHOSO-HOTEL"
Machado de Assis, 24 - 26
Diaria desde 18$.
Gerencia pessoal de M. J. Carneiro Jr.

RODA DA FORTUNA

1º premio....	3391—23
2º "	6843—11
3º "	6333— 9
4º "	7099—25
5º "	2004— 1
Moderno.....	670—18
Rio.......	694—24
Salteado........	16

PARA HOJE

0385 1757
8094 7682
VARIANDO...
— 3016 —
INVERTIDO
ZANGÃO

Nova Garantia...	994
Fluminense...	130
Operaria....	519
Noite......	647
Caridade....	072
Mineira.....	362

Nictheroy, 11-12-929.
N. P.

A' Garantia....	937
Fluminense...	852
Operaria....	438
Noite......	102
Caridade....	849
Mineira.....	178

Nictheroy, 11-12-929.

HOJE — 100 CONTOS
RIO LOTERICO
TRAVESSA DO OUVIDOR, 38

Sortes grandes só se obtem no
SONHO DE OURO
GALERIA CRUZEIRO, 1
OSCAR & COMP. (1653)

OCULOS

Nickel c| grão......	6$000
Nickel c| côr.....	3$000
Tartaruga imit. c| côr .	4$000
Tartaruga imit. c| grão .	10$000
Pince-nez c| grão ...	4$000
Pince-nez chapeado ...	10$000
Lorgnons platinin	20$000
Lentes de mão	5$000

Aviamos receitas medicas, com todo o rigor, por preços modicos.
CASA IDEAL
55, RUA 7 DE SETEMBRO, 55 (3103)

«FARELLO SERTÃO»

(DE CAROÇO DE ALGODÃO)

Alimento sem rival para os animaes. Augmenta consideravelmente a producção do leite. O mais rico em proteina e o mais economico.
COMPANHIA INDUSTRIAL E VIAÇÃO DE PIRAPÓRA
Pirapóra — E. F. C. B. — Minas — Escriptorio: Praça Mauá n. 7, 2º andar. Edificio da "A Noite". (3447)

SANATORIO RIO COMPRIDO

Direcção do Dr. CRISSIUMA FILHO
SITUADO EM MEIO DE PARQUE AJARDINADO
PARA CONVALESCENTES, PARTOS E OPERAÇÕES e toxicomanos, podendo o doente tratar-se com seu medico particular. Secção especial para tratamento medico e cirurgico ao alcance de todos.
DIARIAS A PARTIR DE 15$000
Nas segundas, quartas e sextas, das 9 ás 10 o Dr. Crissiuma Filho dá consultas da sua especialidade (molestias das senhoras e das vias urinarias) por preços modicos. Duchas, banho de luz e raios ultra-violeta.
Rua Santa Alexandrina, 254 — Tel. Villa 4001

COMPANHIA BRASIL CINEMATOGRAPHICA

GLORIA | ODEON | PALACIO

FILMS SONOROS — synchronizados — em apparelhos do ultimo modelo da Western Electric Co.

Cada dia que se passa faz surgirem novos triumphos para os AMANTES DE TODO O MUNDO

GRETA GARBO — JOHN GILBERT

ao lado de LEWIS STONE — DOROTY SEBASTIAN — HOBBART BOSWORTH — DOUGLAS FAIRBANKS JR. — no grandioso "film-alma" — na producção sonora da METRO-GOLDWYN

MULHER DE BRIO

Complemento: — IVETTE RUGEL (novas canções) — METRO NEWS Nº 110

HORARIO: — 2 — 4 — 8 e 10 horas. Matinée: Poltronas 4$ — Balcões 3$. Soirée: — Poltronas 5$000 — Balcões 4$000.

SEGUNDA-FEIRA
RENÉE ADORÉE
no film sensacional da Metro Goldwyn
Ouro Redemptor

HOJE — ainda — esses dois nomes que representam ARTE, mas representam tambem MOCIDADE e AMOR

SUE CAROL e BARRY NORTON

continuam a affirmar que SÓMENTE O AMOR E'

Quem manda no Coraçao

Complemento: — VOZES DE ITALIA (canções) e — FOX MOVIETONE JORNAL N. 15.

A's 2.00 — 3.40 — 5.20 — 8.15 e 10.00 — Poltronas 4$000

SEGUNDA-FEIRA
JOHN GILBERT
em outro film de paixão da Metro Goldwyn
NOITES DO DESERTO

HOJE — em um romance em que ha o enlevo do amor, o riso da comedia, o rictus do drama — nós vemos

WILLIAM HAINES
BANCANDO O TROUXA

com JOSEPHINE DUNN - MAE BUSCH — esteve em uma esplendid comedia da METRO GOLDWYN MAYER

Complemento: — DESENHOS ANIMADOS — e a ORCHESTRA DE SAXOPHONES, de Clyde Doer.

A's [illegible] — [illegible] — 5.10 — 8.15 e 10.00 — Poltronos 4$000.

Segunda-feira
De novo tereis o lindo film da METRO GOLDWYN
A PONTE DE S. LUIZ
com LILI DAMITA

RIALTO

PROGRAMMA URANIA

Se quizerdes admirar uma linda pel icula de arte ide

HOJE — ver — HOJE

E ISSO QUE SE CHAMA AMOR?

Delici sa alta-comedia da UFA com Lilian Harvey - Werner Fuetterer e mais o ultimo UFA-JORNAL 93 e o film comico em duas partes OURO EM PENCA

Horario: 2 - 4 - 6 - 8 - 10 horas

SEGUNDA-FEIRA | SEGUNDA-FEIRA

Na terra negra dos mysterios

Interessante film da UFA para a "Secção Cultural do "PROGRAMMA URANIA".

THEATRO REPUBLICA

Temporada de Verão

Grande Companhia Lyrica Italiana

HOJE — ás 8 3|4 — HOJE

3ª Recita com a opera em 4 actos do maestro Donizetti

FAVORITA

Protagonista	Gabriella Galli	Baldassare	Lisandro Sargetti
Affonso XI, rei de Castella	Gioachino Villa	D. Gaspar	Carlo Gatti
Fernando	Francisco Pierelli	Ignez	Lina Gatti

Maestro director e concertador da orchestra — Gino Puccetti — Grande corpo de côros. Orchestra de 42 professores GRANDIOSA "MISE-EN-SCENE

PREÇOS DAS LOCALIDADES

Frizas	45$000	Balcões	7$000
Camarotes	40$000	Galerias	4$000
Poltronas	9$000	Geraes	3$000
Balcões 1ª fila	8$000		

AMANHÃ — **RIGOLETO** — Protagonista Gioachino Villa — AMANHÃ

SABBADO — **BOHEMIA** — SABBADO

THEATRO S. JOSE'

EMPREZA :: PASCHOAL SEGRETO ::

SESSÕES CONTINUAS a partir de 2 horas

HOJE — **CINEMA SONORO** — HOJE

(Nos mais modernos apparelhos da WESTERN ELECTRIC COMPANY)

A empolgante super-producção musicada e synchronizada da Paramount:

PERFIDIA

Creação admiravel do maior tragico da tela EMIL JANNINGS, secundado por Esther Ralston, a "Venus Americana", e Gary Cooper

Como complemento — E'COS DA BROADWAY, musicada e synchronizada: FANTASIA TRIUMPHAL DO HYMNO NACIONAL BRASILEIRO, pela grande pianista DYLA TAVARES JOSETTI.

Segunda-feira — Notabilissimo programma, com a sensacional apresentação, do primeiro super-film sonoro de CECIL B. DE MILLE, o genio do cinema:

Mulher sem Deus

Um cyclone de emoções, com um elenco excepcional: LINA BASQUETTE, NOAH BEERY, MARIE PREVOST, JULIA FAYE, GEORGE DURYEA.

Como complemento — A com m elenco excepcional: LINA BASQU! encontro

Cariocas x Paulistas

As phases e aspectos mais interessantes. (C 11840)

HOJE NO CINE ELDORADO

Venha ver uma sensacional reportagem sportiva!

O primeiro jogo da melhor de tres, entre

PAULISTAS e CARIOCAS

acompanhado com todos os detalhes

Os 4 goals da victoria, vistos com toda a nitidez

Venha tambem ouvir a voz de DOLORES DEL RIO cantando tres lindas canções em

"EVANGELINA"

um film todo synchronisado da "United Artists"
Horario: 2 — 3.40 — 5.20 — 7 — 8.40 e 10.10
Poltronas: Matinée, 4$000; soirée, 5$000.

2ª feira: — Um film encantador que lhe vae mostrar em que consistem os

CASAMENTOS PROVISORIOS

Leiam annuncio na pagina interna

MEM DE SA'

Av. Mem de Sá 121-A — Tel. Central 2037

1ª classe 2$000 — 1|2 entrada 1$000

HOJE
Matinée e soirée
GRETA GARBO e CONRAD NAGEL, em
DAMA MYSTERIOSA
9 actos da "Metro Goldwyn Mayer".
HOOT GIBSON, em
AJUSTANDO CONTAS

Amanhã: DOUGLAS FAIRBANKS, em

Mascara de ferro

CENTENARIO

R. Senador Euzebio 188|190 — Tel. Norte 3426

1a. classe 1$500 — 2a. classe 1$000

HOJE
Matinée e soirée
MARIE BELL, em
MADAME RECAMIER
12 actos sumptuosos
H. B. WARNER, em
ROMANCE DE UM CONDEMNADO
6 actos do "Prog. Serrador".

Amanhã: JOHN GILBERT, em

Entre quatro paredes

BILLIE DOVE, em CHERCHEZ LA FEMME

AGUARDEM...

Mulher sem Deus

RIO BRANCO

Praça 11 de Junho — N. 1639

1ª CLASSE, 1$500 — 2ª CLASSE, 1$000

O Pagão

com RAMON NOVARRO

A BELLA DUQUEZA
com H. B. WARNER

1ª Classe 1$500 e 2ª 1$

LAPA

AV. MEM DE SA', 23—C. 2543

DEUS BRANCO

com MONTE BLUE e RAQUEL TORRES

Vida Burlesca
Com COLLEN MOORE

THEATRO LYRICO

EMPREZA N. VIGGIANI

Grande Companhia Italiana de Operetas

ODETTE MARION

ESTRÉA SEGUNDA-FEIRA, 16
Com a linda opereta de PIETRI
PRIMAROSA

BILHETES JA' A VENDA:

Frizas, 40$000 — Camarotes, 30$000 — Poltronas até H, 10$000 — Varandas até n. 65, 10$000 Poltronas depois da letra H, 7$000 — Varandas depois do n. 65, 7$000 — Balcões, 5$000 — Galerias, 3$000.

NACIONAL

Rua Voluntarios da Patria, 385 — S. 0072

HOJE — MATINÉE — HOJE

PAT O' MALLEY e MAE BUSCH, em:

O PESO DA LEI

United

MARY CARR, em:

ILLUSÃO DE UM DIA

Amanhã — O 4º PODER e PARIS DE CONTRABANDO.

POPULAR — HOJE

IVAN MOSJOUKINE, em CORREIO SECRETO
MULHER HOMEM
CAMAPHEU AMARELLO
UIVAR DAS FÉRAS
7ª época
CAMONDONGO TOUREIRO
Falado, cantado, synchronisado e musicado

Sabbado, 14: A Mensagem do Céo — O Expresso Perdido.

MASCOTTE — HOJE

LINA BASQUETT, em AS DUAS GERAÇÕES
UIVAR DAS FÉRAS
2ª época
CAMONDONGO FAISCA
Films falados, cantados musicados e synch.
RAYMOND MAC KEE, em AMIGOS DA FARRA

2ª feira: Almas Escravisadas.

PRIMOR — HOJE

VIOLA DANA, em MAIS FORTE QUE A VINGANÇA
ANJO DO CABARET
DIA DE LEILÃO
CAMONDONGO VOADOR
Desenho synchronisado.

Sabbado, 14: Amor Perseguido — O Cão Sabio.

PARIS — HOJE

ESPECTACULOS DA MEIA NOITE
WILLIAM BOYD, em A FAÇANHA DO FOGUISTA
O UIVAR DAS FÉRAS, 6ª ép.
BROADWAY JAZZ
Falado, cantado, synch. e comedia

Sabbado, 14: Correio Secreto.

CINE MODELO
R. 24 de Maio n. 287—J. 0578
HOJE, Wilma Banky e James Hall, em:
Isto é um Paraizo
VASCO x AMERICA, com todos os detalhes do grande jogo
DOS MALES OS MENORES comedia em 2 actos
2ª-feira, no palco — Estréa da grande Companhia de Operetas que fazem parte CARMEN DORA, E. Noronha, com a opereta em 3 actos: VIUVA ALEGRE. (C 13134)

HELIOS Cine falado e sonoro
R. Barão Mesquita, 640—V. 0767
Appar. R. C. A., Photophone
Ultimo Recurso
com Douglas Fairbanks Jor. e Loreta Young.
RAYMOND OUVERTURE e CEBALLOS.
Amanhã: — MASCARAS DA ALMA, com John Gilbert e Titta Ruffo, em OTHELO.

CINE FLUMINENSE
Praça Marechal Deodoro n. 69 Phone V. 1404
HOJE — Matinée, ás 2 horas
Deus Branco
Cantado e synchronizado, com Raquel Torres e Monte Blue
Complementos — BERNARDO PACE, bandolinista; e GEO LYONS, cantor e harpista.
PULSOS DE FERRO, 13º e 14º episodios
(Este film só em matinée)
Amanhã: — "O novo campeão", synchronizado, com William Haines e Joan Crawford e Revistas Mexicanas. (C 11841)

IRIS

Preços populares — 1ª classe 2$000

Sessões continuas — 2ª classe 1$000

RUA DA CARIOCA, 49|51 — Tel. Central 4152

HOJE! - Um maravilhoso programma novo!

Um verdadeiro conto das «Mil e uma noite»

SEGREDOS DO ORIENTE

10 actos deslumbrantes do "Prog. Urania", com

Ivan Petrovitch

O INDOMAVEL

— 7 actos da UNIVERSAL, com Reed Howes

"DAMAS SEM COMPANHIA" — comedia em 2 actos.

"M. G. M. NEWS 110" — Jornal de actualidade.

CINEMA FALADO IDEAL CINEMA SONORO

RUA DA CARIOCA 60|64 — Tel. C. 1027
Apparelhos "R C A, — Photophone"

HOJE — O maior successo da semana'

HOLLYWOOD REVUE

Uma super revista fallada, cantada, dansada, musicada, synchronisada da METRO GOLDWYN MAYER, com letreiros em portuguez.

1ª classe . . . 3$000 — Sessões continuas — 2ª classe 1$500

SEGUNDA-FEIRA — **LON CHANEY, em Seducção**

Atlantico
Tel. Ip. 1521
Hoje — Matinée e soirée
DOROTHY BURGESS, em — O 4º PODER "Fox"
DOROTHY MACKAILL em ALMAS DAMNADAS "First National"
Amanhã: Laura La Plante, em ESCANDALO

Americano
Tel. Ip. 0622
Hoje — Matinée e soirée
Billie Dove e Clive Brook
— EM —
Has-de ser minha
lindos actos da FIRST NATIONAL. BETTY BALFOUR, em OLHOS QUE FALLAM 7 actos do PROG. SERRADOR.
Amanhã:
Segredos do Oriente

Guanabara
Tel. Sul 2418
Hoje — Matinée e soirée
ESTELLE TAYLOR, em PANCADA DE AMOR "Metro Goldwyn Mayer" Margarite de la Motte, em ROSA DE MONTMARTRE
7 actos.
Sabbado: Laura La Plante em ESCANDALO

Tijuca
Tel. Villa 3655
Hoje — Matinée e soirée
VILMA BANKY, em ISTO É UM PARAIZO "United Artists"
RAQUEL TORRES e Monte Blue em UM AMOR PARA UMA VIDA "Fox"
Amanhã: Ramon Novarro em O PAGÃO

America
Tel. Villa 4575
Hoje — Ultimo dia! BILLIE DOVE e ANTONIO MORENO, em CHERCHEZ LA FEMME "First National"
LAURA LA PLANTE, em ESCANDALO "Universal"
Amanhã: Constance Talmadge, em MULHER QUE DESDENHA

Brasil
Tel. V. 2012
Hoje — Matinée e soirée
LAURA LA PLANTE, em — ESCANDALO "Universal"
CHESTER CONKLIN, em — A CASA DE ORATES "First National"
Amanhã: Billie Dove, em HAS-DE SER MINHA

Velo
Tel. V. 0374
Hoje e amanhã
BILLIE DOVE e CLIVE BROOKS — em — HAS-DE SER MINHA 8 actos da "First National"
HELENE COSTELLO, em — MAIS FORTE DO QUE A MORTE

Haddock Lobo
Tel. V. 0481
Hoje — Matinée e soirée
COLLEEN MOORE, em O AMOR É CEGO "First National"
TOM TYLER, em ODIO DE MUITOS ANNOS
7 actos.
Sabbado: Marie Bell em O HEROE DO MAR

Villa Isabel
Tel. V. 1582
Hoje — Matinée e soirée
DOROTHY MACKAILL em FALSA GLORIA "First National"
RUTH DOVER, em O EXPRESSO PERDIDO
7 actos.
Amanhã: Vilma Banky em ISTO É UM PARAIZO